

PIANO TERRA

**CALCOLO S.L.P.**  
**PORZIONE DI ABBITAZIONE A PIANO TERRA**

Per il calcolo dell'area è stata applicata la formula di ERONE

S1	mq	15,904
S2	mq	16,723
S3	mq	5,090
S4	mq	30,771
S5	mq	6,069
S6	mq	25,947
S7	mq	10,999
S8	mq	38,232
S9	mq	24,885
S10	mq	26,029
S11	mq	29,658
S12	mq	6,246
AP1	mq	35,839
AP2	mq	36,510
TOTALE	mq	308,872

**CALCOLO S.L.P.**  
**PORTICO A PIANO TERRA**

Per il calcolo dell'area è stata applicata la formula di ERONE

P1	mq	9,668
P2	mq	6,998
P3	mq	38,560
P4	mq	34,139
P5	mq	18,180
TOTALE	mq	105,285

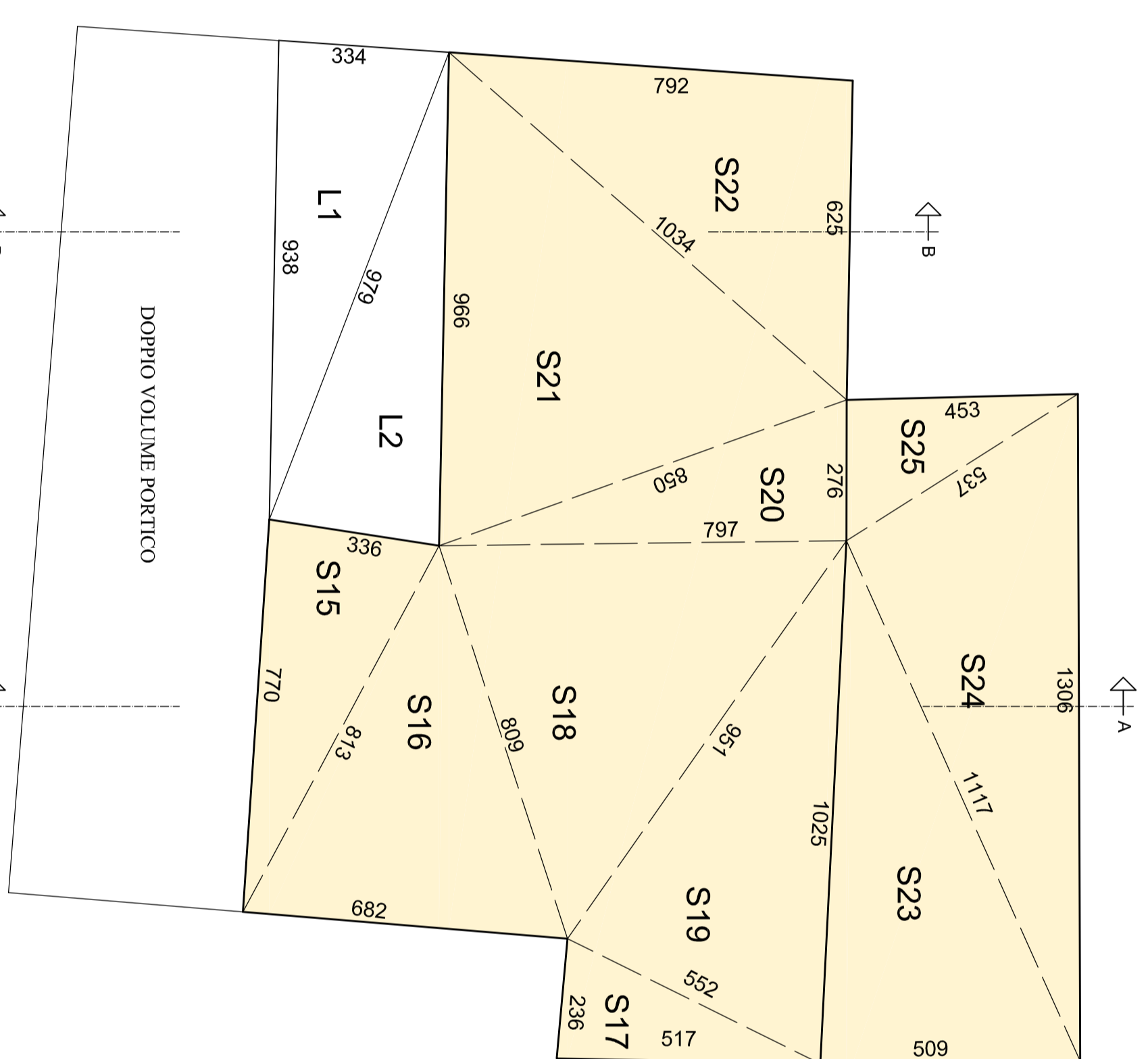

PIANO PRIMO

**CALCOLO S.L.P.**  
**PORZIONE DI ABBITAZIONE A PIANO PRIMO**

Per il calcolo dell'area è stata applicata la formula di ERONE

S16	mq	12,902
S17	mq	23,765
S18	mq	6,069
S19	mq	30,771
S20	mq	10,999
S21	mq	25,947
S22	mq	16,999
S23	mq	38,232
S24	mq	24,885
S25	mq	26,029
AP1	mq	29,658
AP2	mq	6,246
TOTALE	mq	235,483

**CALCOLO S.L.P.**  
**PORTICO A PIANO TERRA**

Per il calcolo dell'area è stata applicata la formula di ERONE

L1	mq	15,680
L2	mq	16,100
TOTALE	mq	31,780

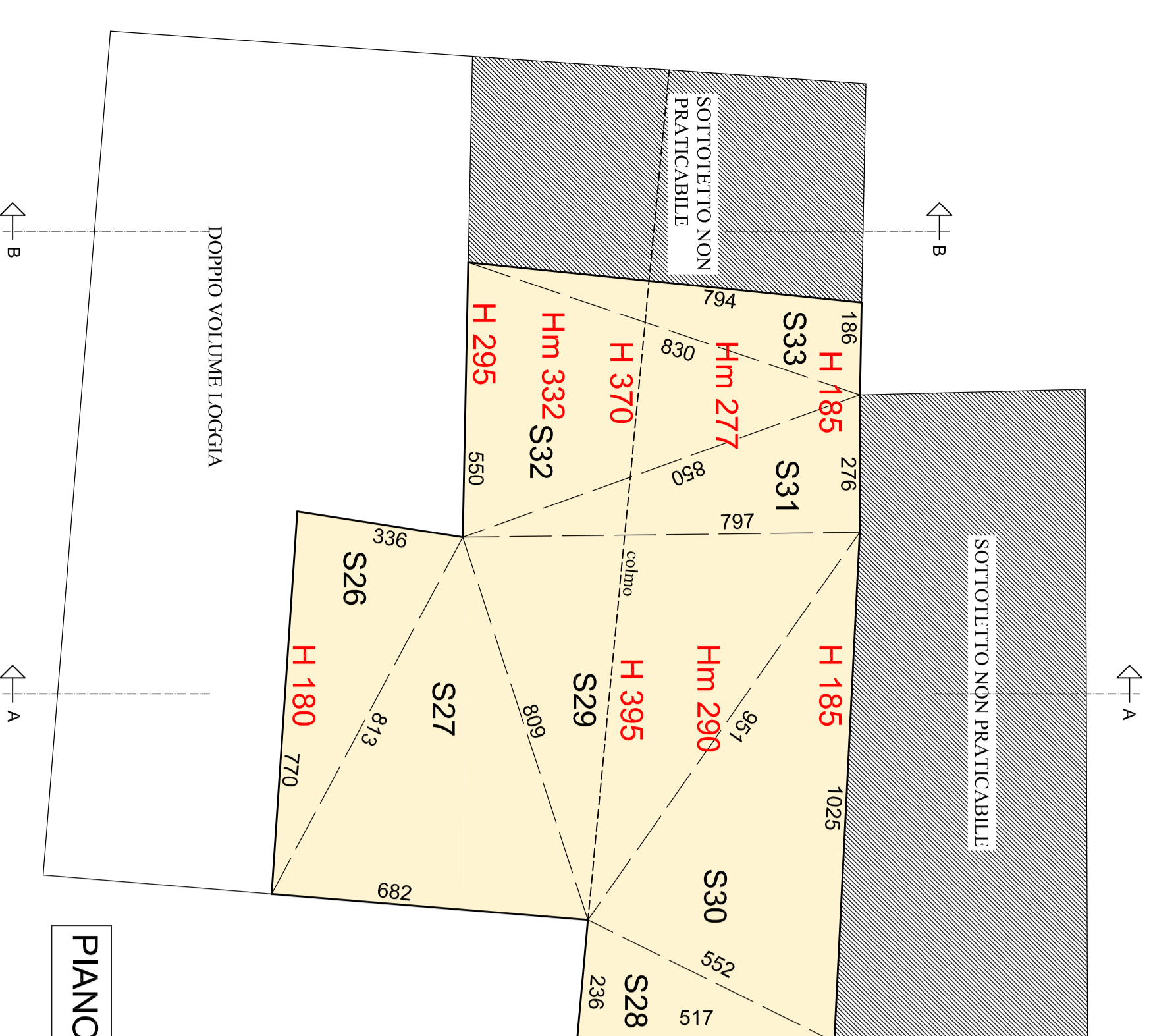

PIANO SOTTOTETTO

**CALCOLO S.L.P.**  
**PORZIONE DI ABBITAZIONE A PIANO SOTTOTETTO**

Per il calcolo dell'area è stata applicata la formula di ERONE

S26	mq	12,902
S27	mq	23,765
S28	mq	6,069
S29	mq	30,771
S30	mq	25,947
S31	mq	10,999
S32	mq	21,830
S33	mq	7,248
TOTALE	mq	139,631

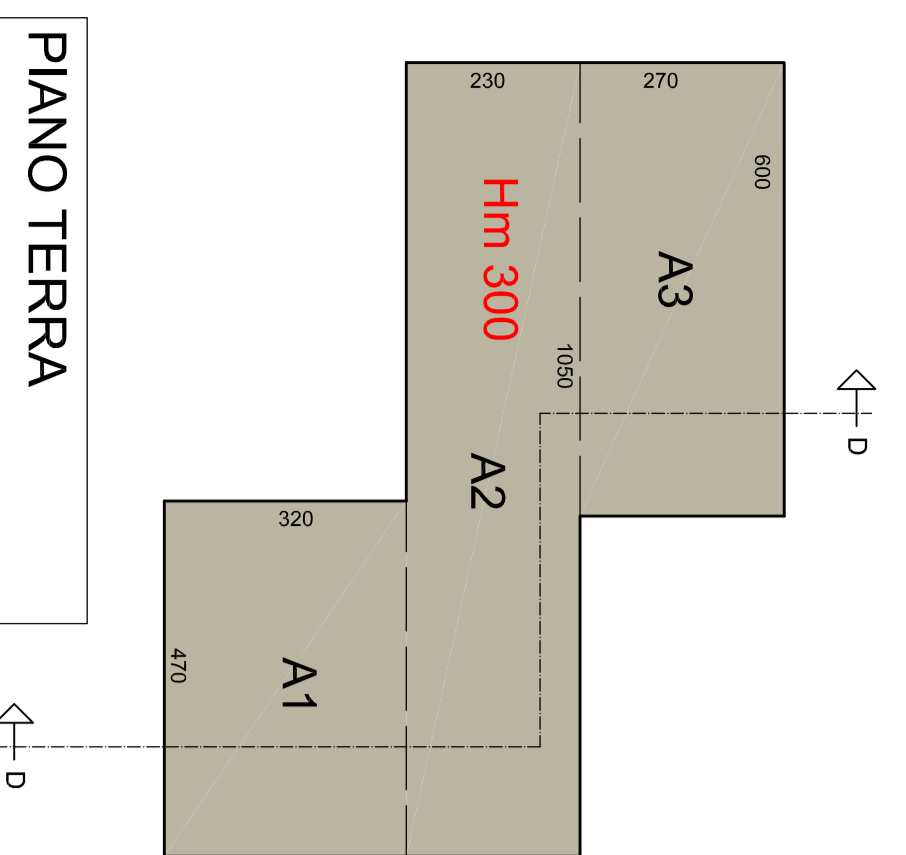

PIANO TERRA

**CALCOLO S.L.P.**  
**CORPO ACCESSORIO**

A1 (4,70 x 3,30)	mq	15,640
A2 (10,50 x 2,30)	mq	33,600
A3 (2,70 x 6,00)	mq	16,200
TOTALE	mq	64,840

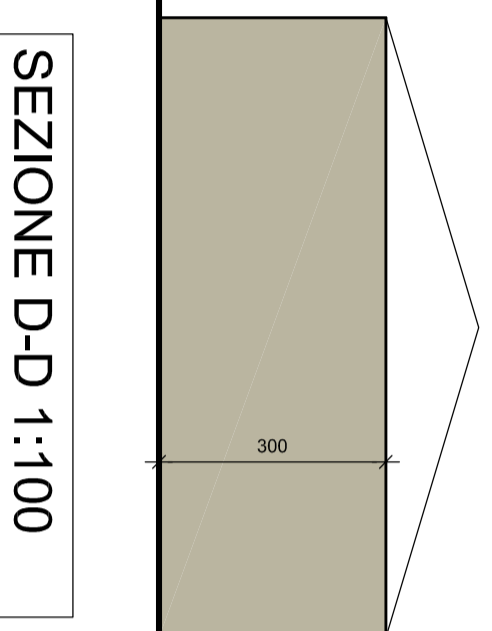

SEZIONE D-D 1:100

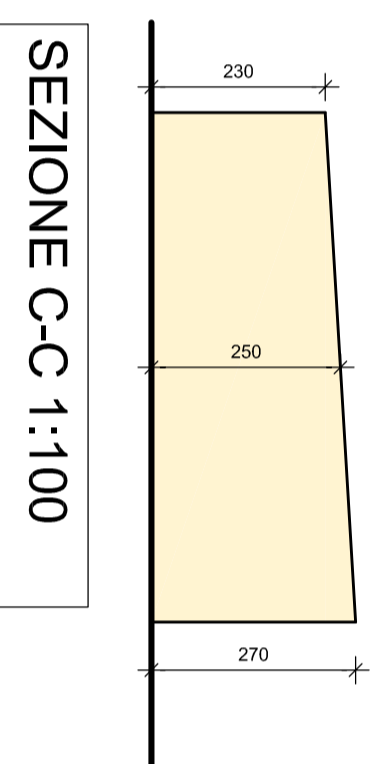

SEZIONE C-C 1:100

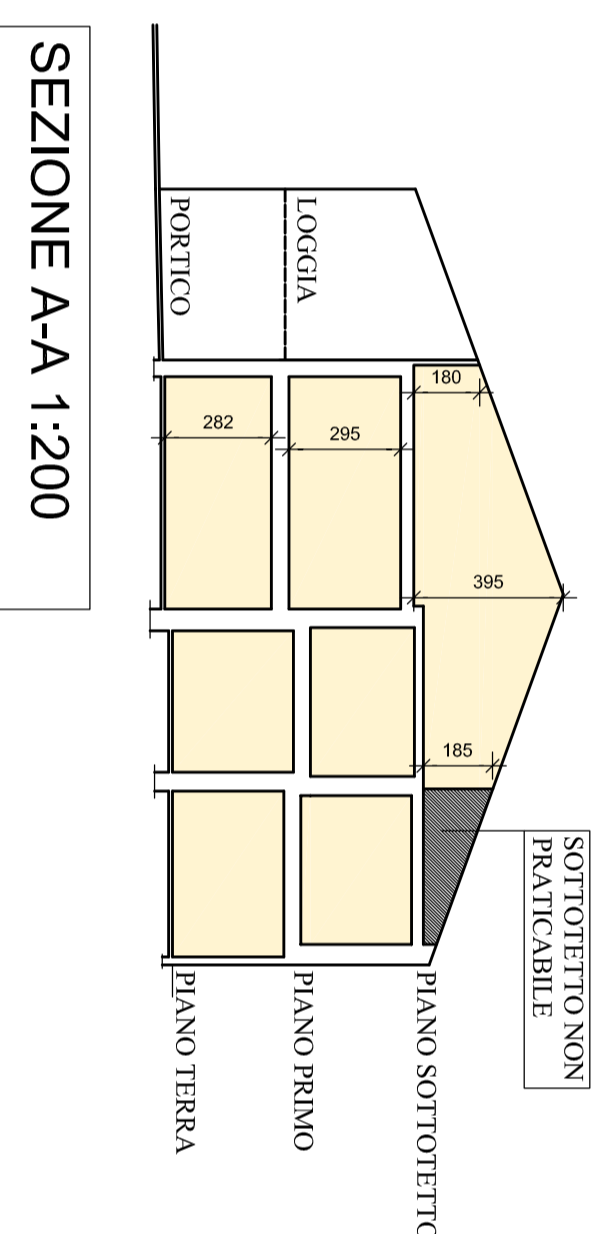

SEZIONE A-A 1:200

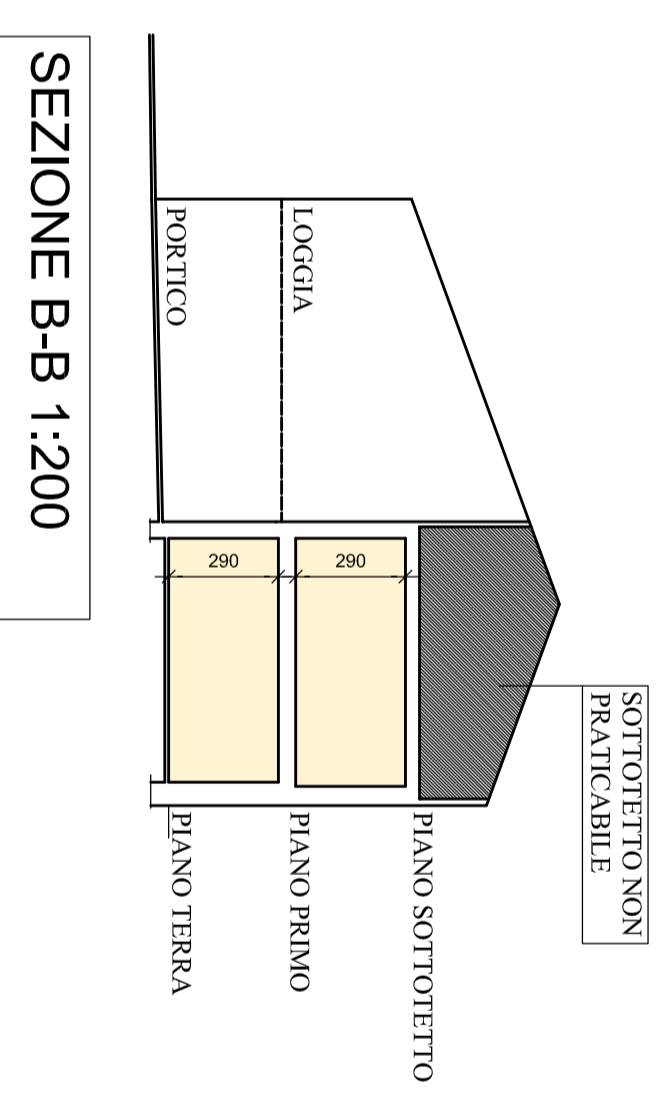

SEZIONE B-B 1:200

**VERIFICA S.L.P. DI PROGETTO**

CORPO PRINCIPALE	S.L.P.	UTILE	S.L.P. REALE
ABBITAZIONE	mq	308,872	
Piano terra	mq	235,483	
Piano primo	mq	139,631	
Piano sottotetto	mq	139,631	
TOTALE	mq	683,986	100,000 %
PORTICO E LOGGIA	S.L.P.		
Piano terra	mq	105,285	
Piano primo	mq	31,730	
TOTALE	mq	137,015	100,000 %
INCLUSIONE LOGGIE E PORTICATI	mq	137,015	100,000 %
10% DI MQ 883,986	mq	88,399	
TOTALE S.L.P. CORPO PRINCIPALE	MQ	752,602	
CORPO ACCESSORIO	mq	64,840	
Piano terra	mq	64,840	100,000 %
TOTALE S.L.P. DI PROGETTO INTERA PROPR.	MQ	817,442	

Architetti Giampaolo Pelati e Tiziano Alessandro Bedetti



**PIANO DI RECUPERO**  
Via Marchesi n° 47, Rovato (Brescia)  
NCT Foglio 5 mappeali 66-22

OGGETTO

PROGETTO  
Sistemi e calcoli S.L.P. di progetto

COMITITENTE

Mantelli Elena, Via Don Giovanni 9/a, Cologno (BS)  
Colosini Davide, Via Valsigalla 11, Verduno (BS)

TMASCO / FEMIA

PROGETTA

Piva Angelo, Via Serravalle 15, Rovato (BS)  
Piva Francesco, Via M.L. King 37, Rovato (BS)

TMASCO / FEMIA

PROGETTISTA

Arch. Giampaolo Pelati

TMASCO / FEMIA

Studio associato Arch. Giampaolo Pelati e Tiziano Alessandro Bedetti  
20090 - Via S. Maria Maddalena 10 - 20090 - Tel. 030/770139  
20090 - Via S. Maria Maddalena 10 - 20090 - Email: archipelati@pelati.it

DATA

08/06/2021

SCALA

1:100

TAVOLA N°

5

AGGIORNAMENTO

2