

SEZIONE A - A STATO DI FATTO
Scala 1:100

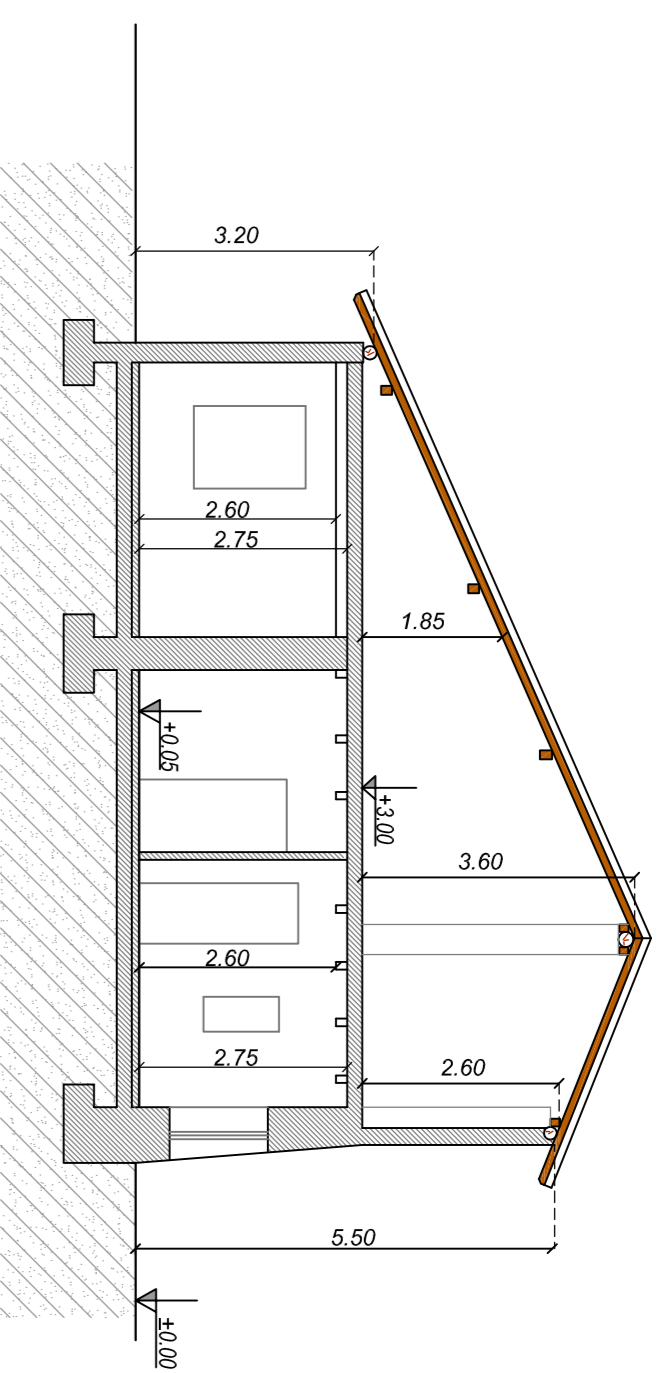

SEZIONE A - A
COME DA PLANIMETRIA CATASTALE Prot. 000274467 del 30/09/2003
Scala 1:100

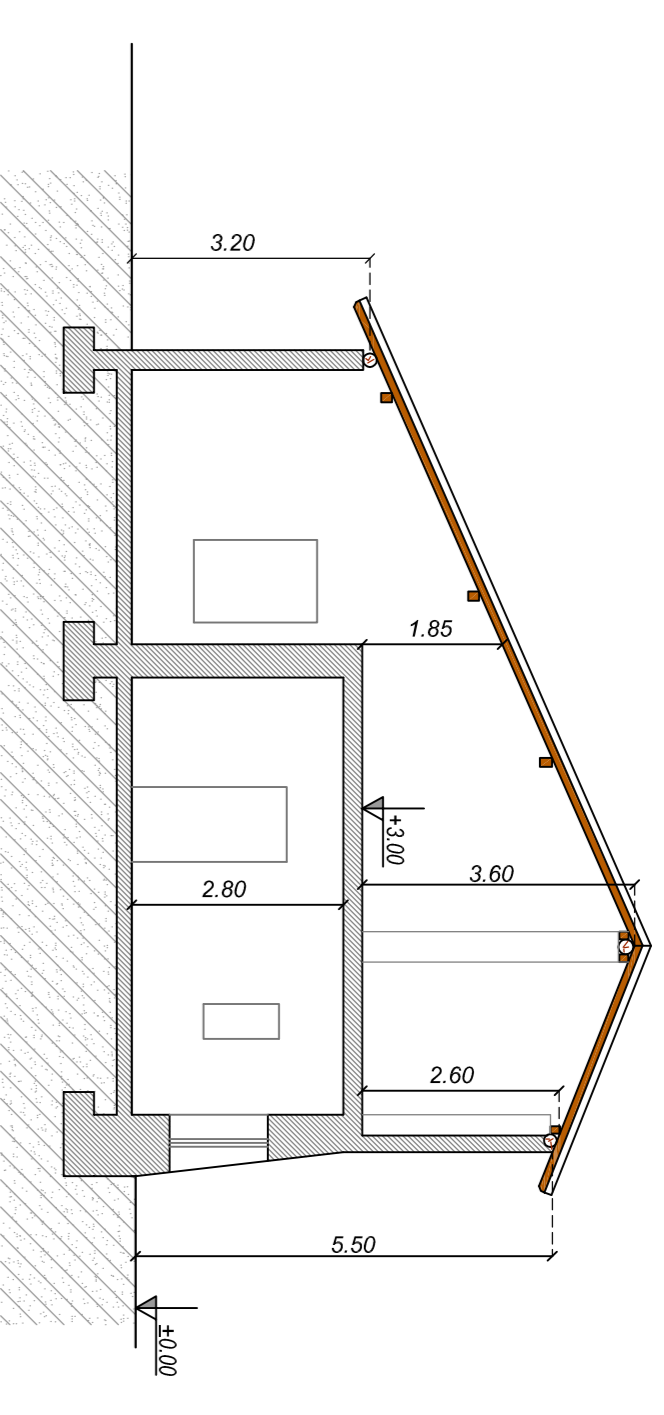

PROSPETTO EST STATO DI FATTO
Scala 1:100

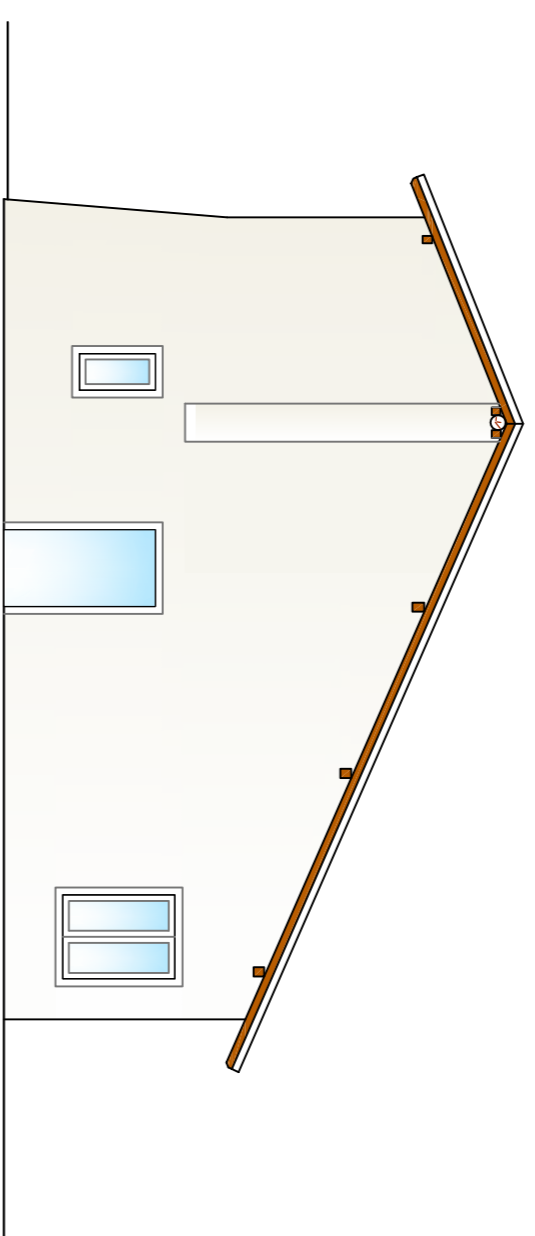

PROSPETTO EST
COME DA PLANIMETRIA CATASTALE Prot. 000274467 del 30/09/2003
Scala 1:100

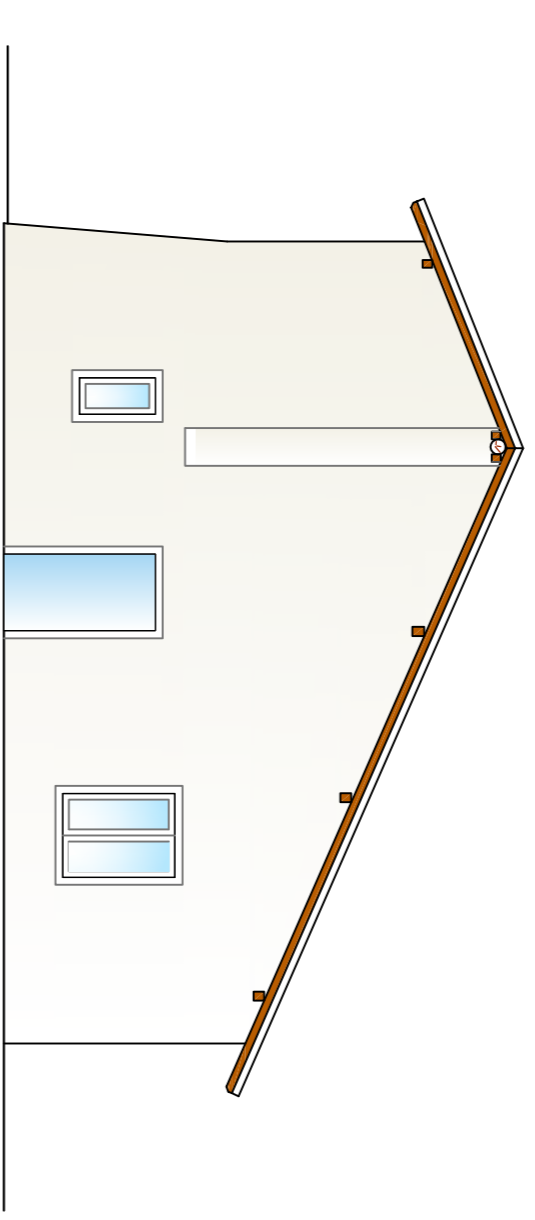

PROSPETTO OVEST STATO DI FATTO INVARIATO
Scala 1:100

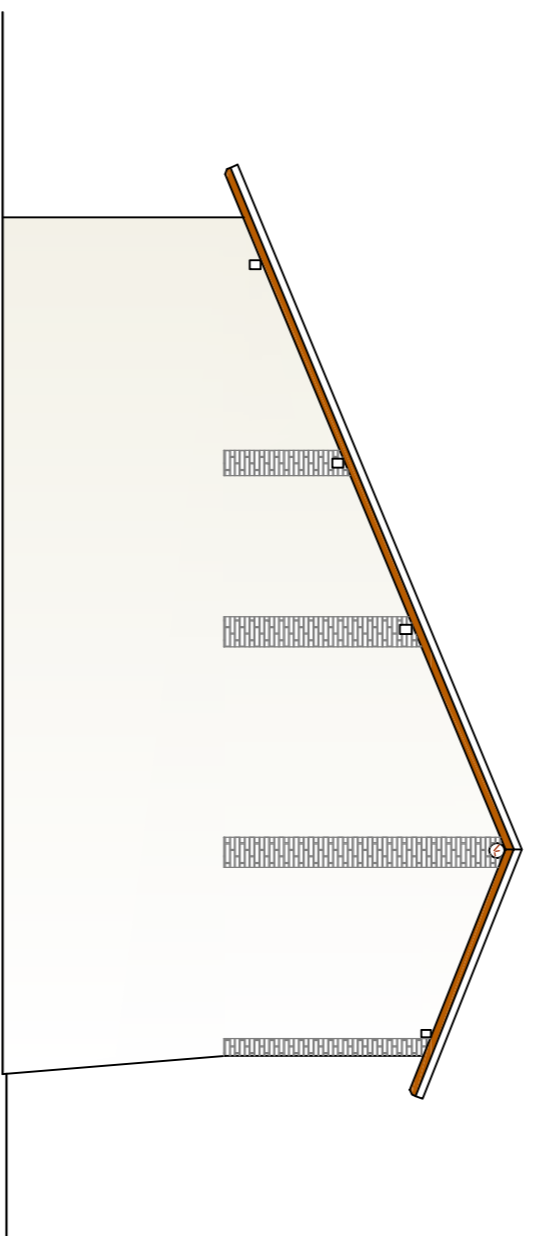

SEZIONE A - A DI COMPARAZIONE
Scala 1:100

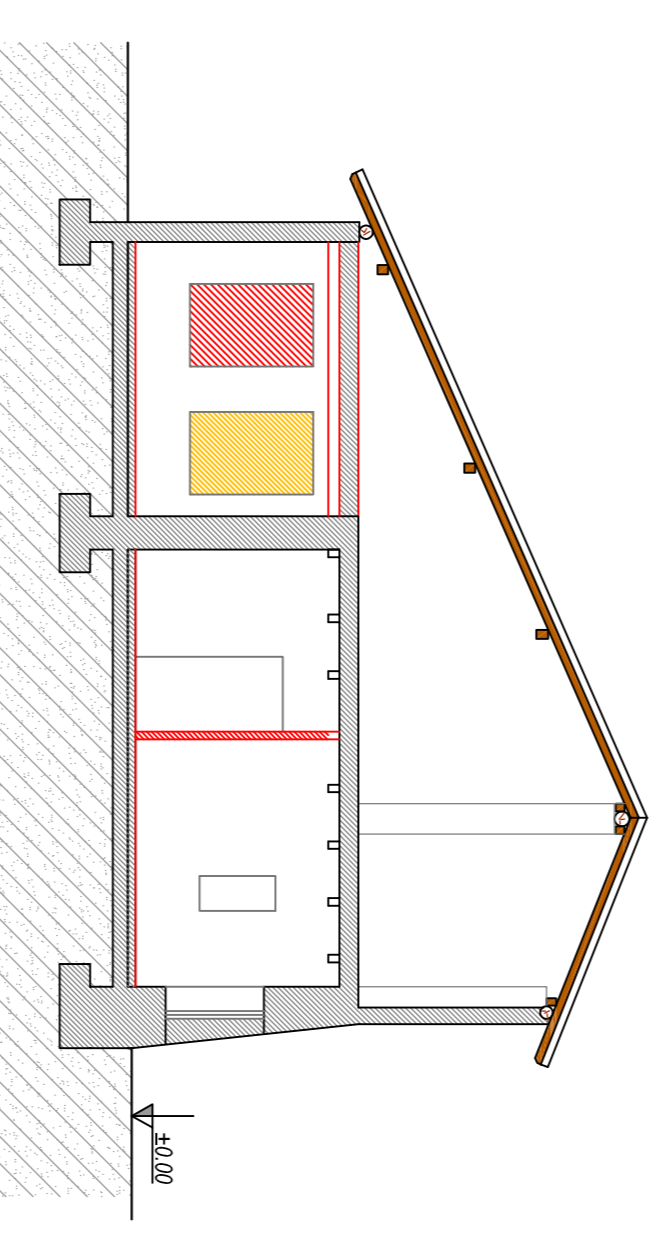

PROSPETTO NORD STATO DI FATTO INVARIATO
Scala 1:100

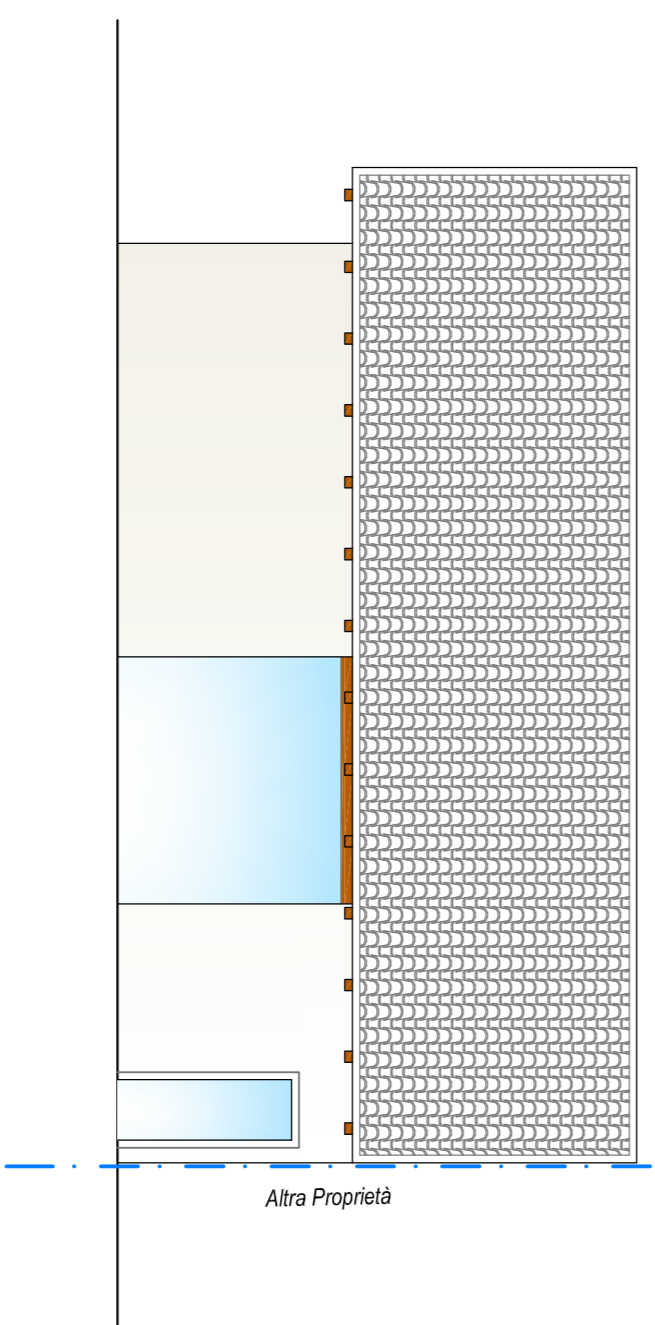

PROSPETTO EST DI COMPARAZIONE
Scala 1:100

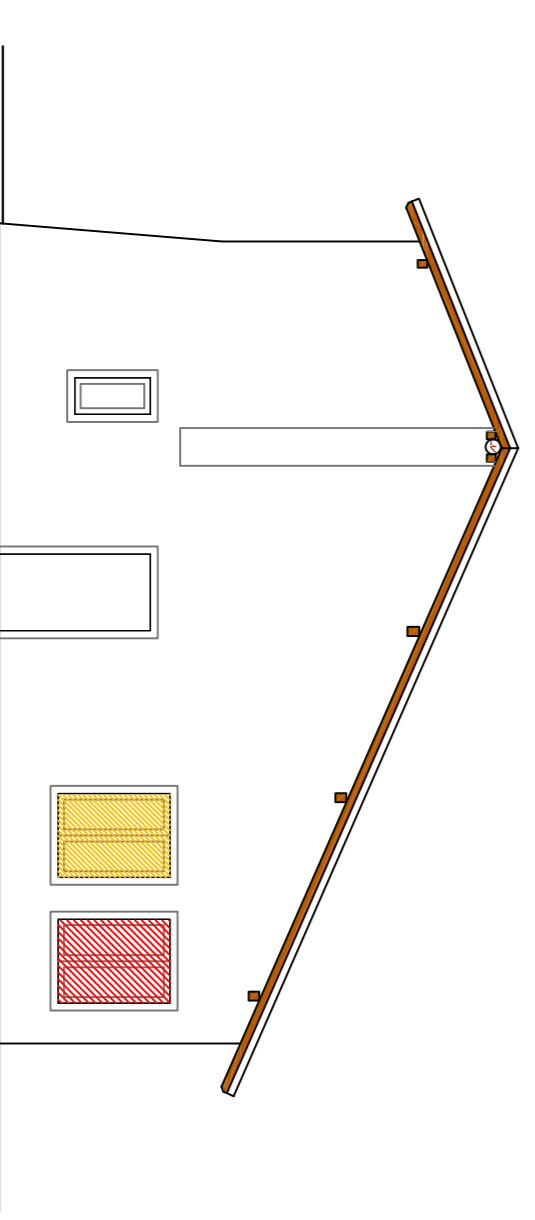

OPERE DEMOLITE PER ERROTA MISURAZIONE
OPERE REALIZZATE PER ERROTA MISURAZIONE
OPERE IN ASSENZA DI TOLTI AUTORIZZATIVI

COMUNE DI ROVATO

COMMITTENTI SIGNORI:
DELLA GIOVANNA MARIA
BRAGHINI CLAUDIA
BRAGHINI IVANO
BRAGHINI LUIGI

PIANO DI RECUPERO

GEOM. SPAGNOLI STEFANO
Via Villageo Primavera n° 18 - 25020 Toradade Casaglia (BS)
TELEFONO 3349232022 - 0309644912
Cod. Fisc. SPAGNOLI STEFANO 04519170301
PROVINCIA DI BRESCIA
N° 5474

Progetto:
FABBRICATO "A"
SEZIONE AUTORIZZATE STATO DI FATTO E
COMPARAZIONE
PROSPETTI AUTORIZZATI STATO DI FATTO E
COMPARAZIONE

Traccia N°:
3
Scale:
1:100
Data:
File:
Archivio \ Pc3 \ Progetti S.

Documento riservato non contrattuale, vietata la riproduzione anche parziale e l'uso non autorizzato

IL PROGETTISTA

COMMITTENTI

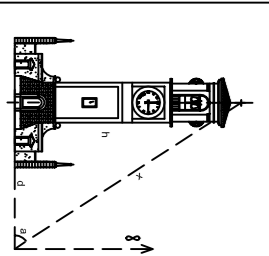

STUDIO TECNICO
SPAGNOLI Geom. STEFANO
Villageo Primavera n° 18 Toradade C.
Tel. 3349232022

