

COMUNE DI ROVATO

Provincia di Brescia



Progetto:  
**PIANO ATTUATIVO VIA MONTE GRAPPA N° 40**  
**FG 3 - MAPPALI 792-791-781-782**  
Via Monte Grappa N° 40 - 25038 - Rovato - BS -

**TAV 06**

Scala 1:200

**SEZIONI AMBIENTALI  
ESISTENTI**

**Committente:**

**Vivaio Green Park**  
di Lazzaroni Mauro  
P. IVA 02766670984  
Via Giotto 1/B  
25034 - Orzinuovi - (BS)

**Progettista:**

**Geom. Gianpaolo Brescianini**  
C.F. BRS GPL 57C21 G264Y  
Via Padania n° 20  
25038 - ROVATO - (BS)  
TEL. 030 - 770 24 23

16 SETTEMBRE 2019

Il Dirigente Area Tecnica  
Arch. Giovanni De Simone

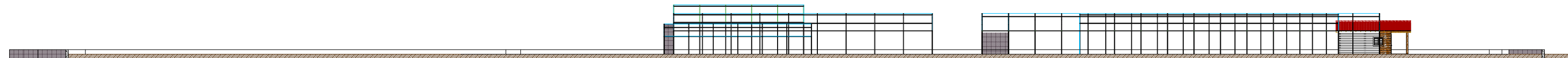

**Prospetto Est Esistente**

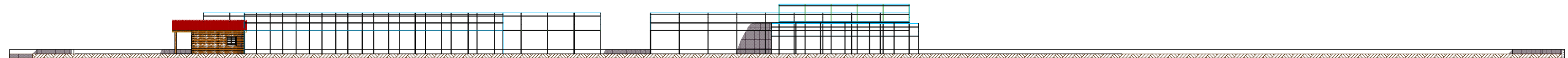

**Prospetto Ovest Esistente**

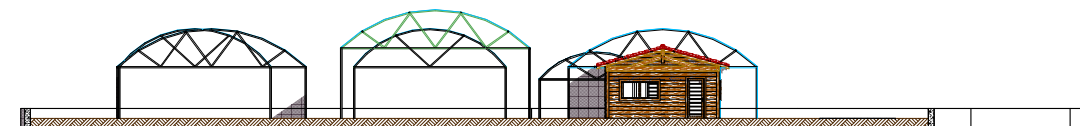

**Prospetto Nord Esistente**

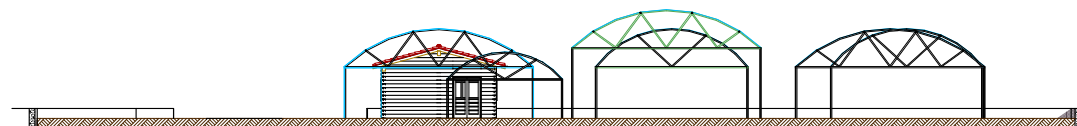

**Prospetto Sud Esistente**

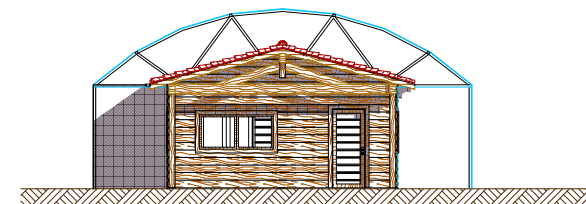

**Particolare Prospetto Nord - Scala 1:100**

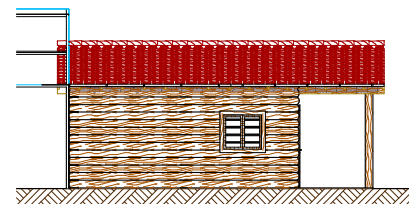

**Particolare Prospetto Est - Scala 1:100**

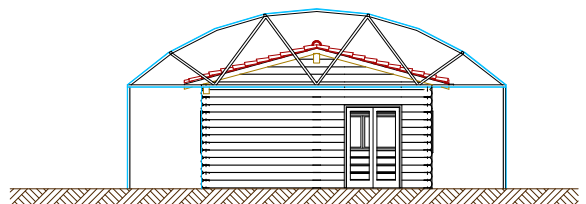

**Particolare Prospetto Sud - Scala 1:100**

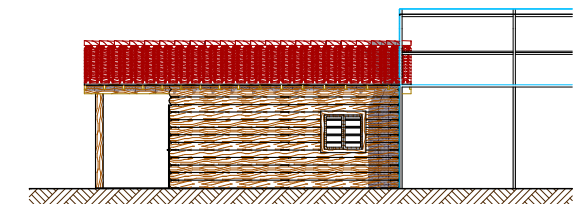

**Particolare Prospetto Ovest - Scala 1:100**

Il sottoscritto dichiara che la presente copia per immagine su supporto informatico (art. 1 comma 1, lettera i ter, del D.Lgs. 07.03.2005, è conforme al documento analogico originale.