

PROSPETTO NORD CAPANNONE "A" PLURIPIANO - 1:100

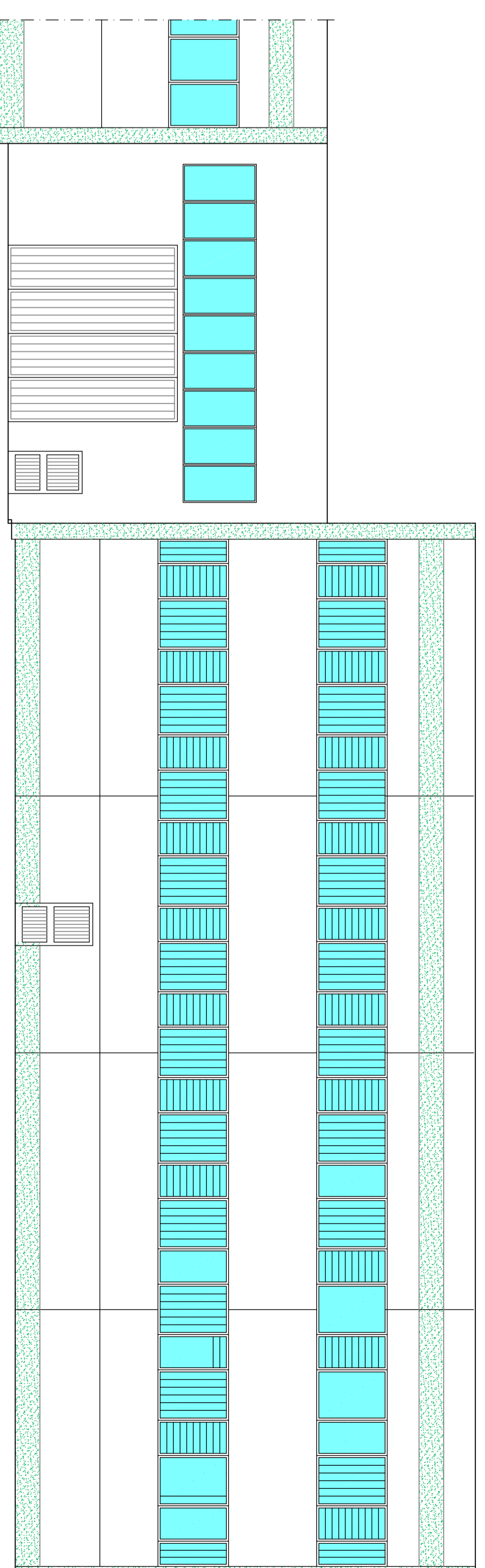

PROSPETTO EST CAPANNONE "A" PLURIPIANO E CAPANNONE "B" - 1:100

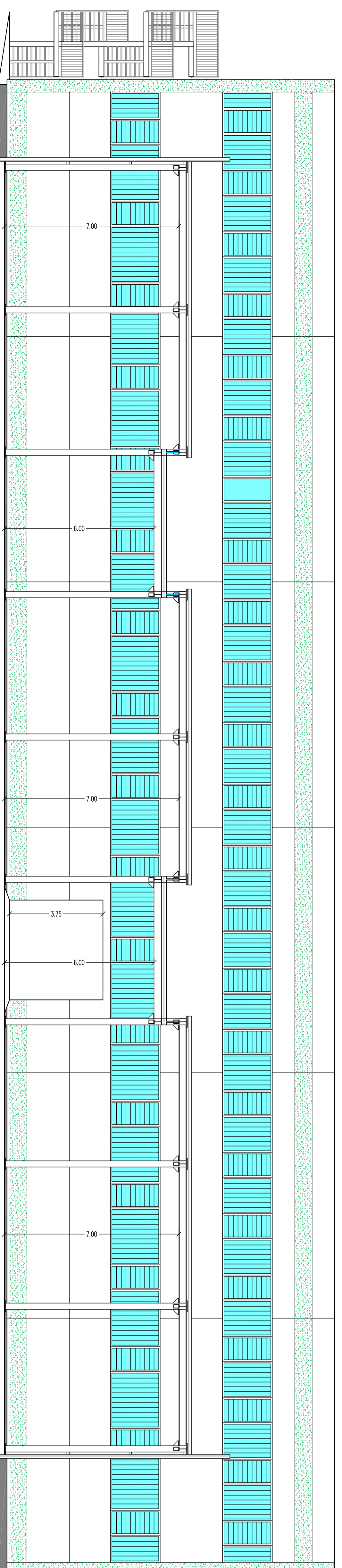

SEZIONE "B-B" - PROSPETTO SUD CAPANNONE "A" PLURIPIANO - 1:100

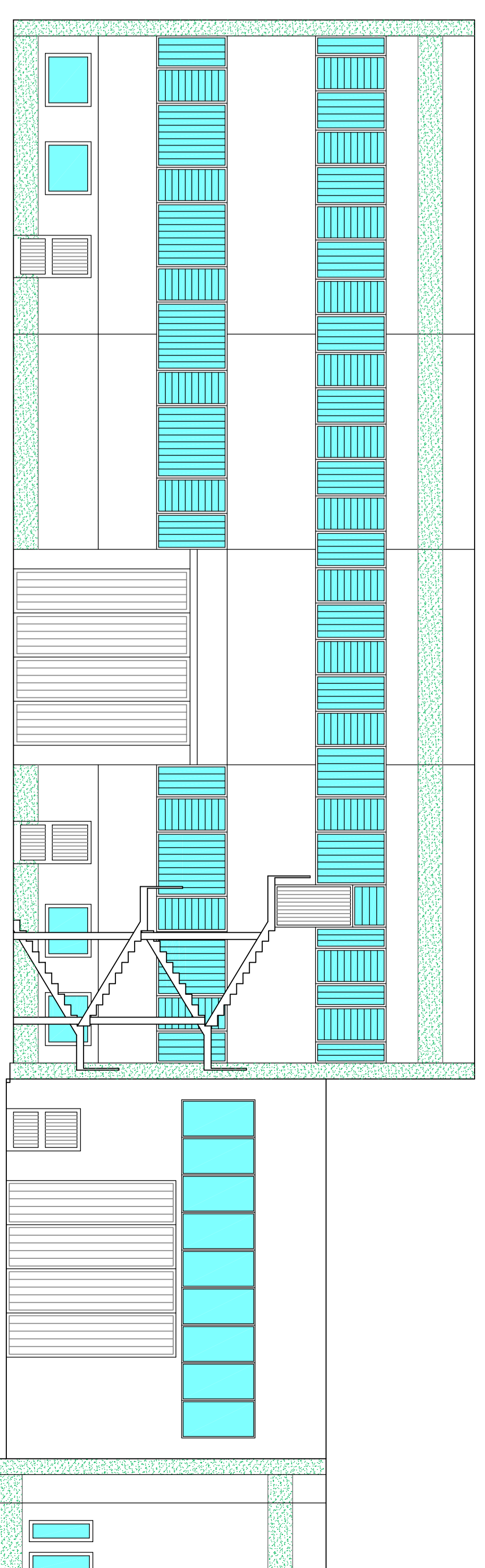

PROSPETTO OVEST CAPANNONE "A" PLURIPIANO E CAPANNONE "B" - 1:100

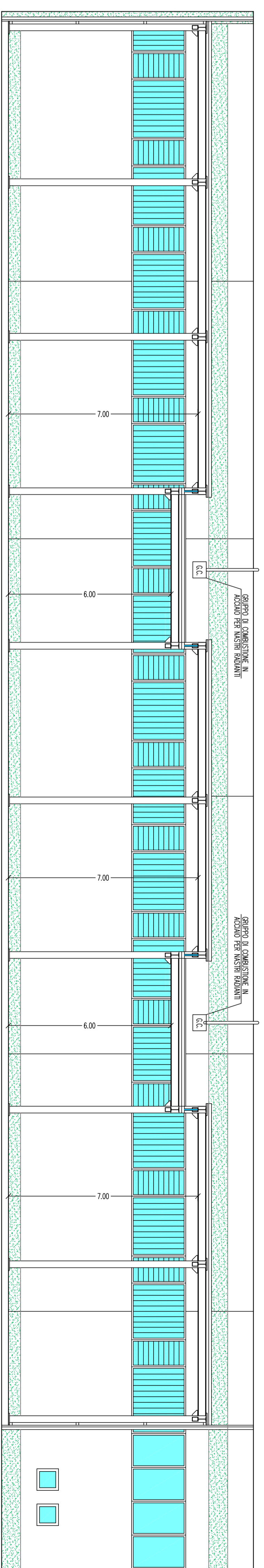

SEZIONE "C-C" - PROSPETTO NORD CAPANNONE "B" - 1:100

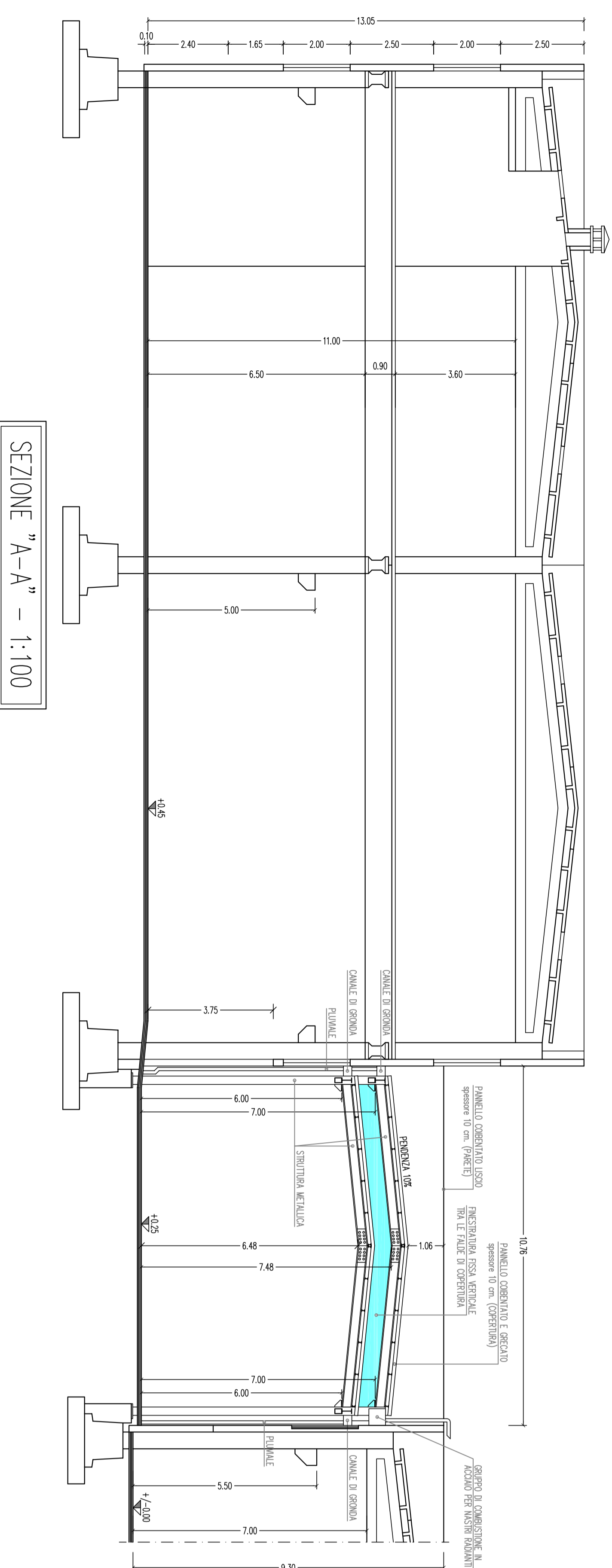

SEZIONE "A-A" - 1:100

SITUAZIONE DI PROGETTO

(BS)

Comune di ROVAIO

CLIENTE
TORGASMANIA & GIUSEPPE CAHARI & FIGLI s.r.l.*

OGGETTO
Piano di recupero con possibilità di incremento del 10% della SP complessiva

PROGETTI E SEZIONI
Dis. n° 833

DATA 23.04.2019
AUT. 6
SCALA 1:100

STUDIO TECNICO MARTINELLI via saporio No.5 Colonne (Bs) tel/fax 030/7715.537 E-Mail : info@studiotecnico.com

*I lavori sono di studio e stampa. I lavori definitivi dovranno essere approvati dal proprietario e dalla autorità competente. Si riserva ogni diritto e spazio nei rapporti della struttura con terzi.