





Densità delle trasformazioni

-  Confine comunale
-  Piani attuativi
-  Perimetro centro storico
-  Zone D
-  Zona A
-  Acque
-  Servizi
-  Strade
-  Edifici agricoli
-  Aggiunte da SP 51
-  PLIS_macogna

Strutture per la mobilità di progetto (PTCP)

-  Piste ciclabili e Sentieri
-  Tracciato linea ferroviaria A.V./A.C. Milano-Verona
-  Complemento della rete primaria

-  Comparto stabilimento esistente Eural Gnutti S.p.a.
-  Comparto oggetto di ampliamento stabilimento Eural Gnutti S.p.a. Progetto da SUAP ST mq 87254

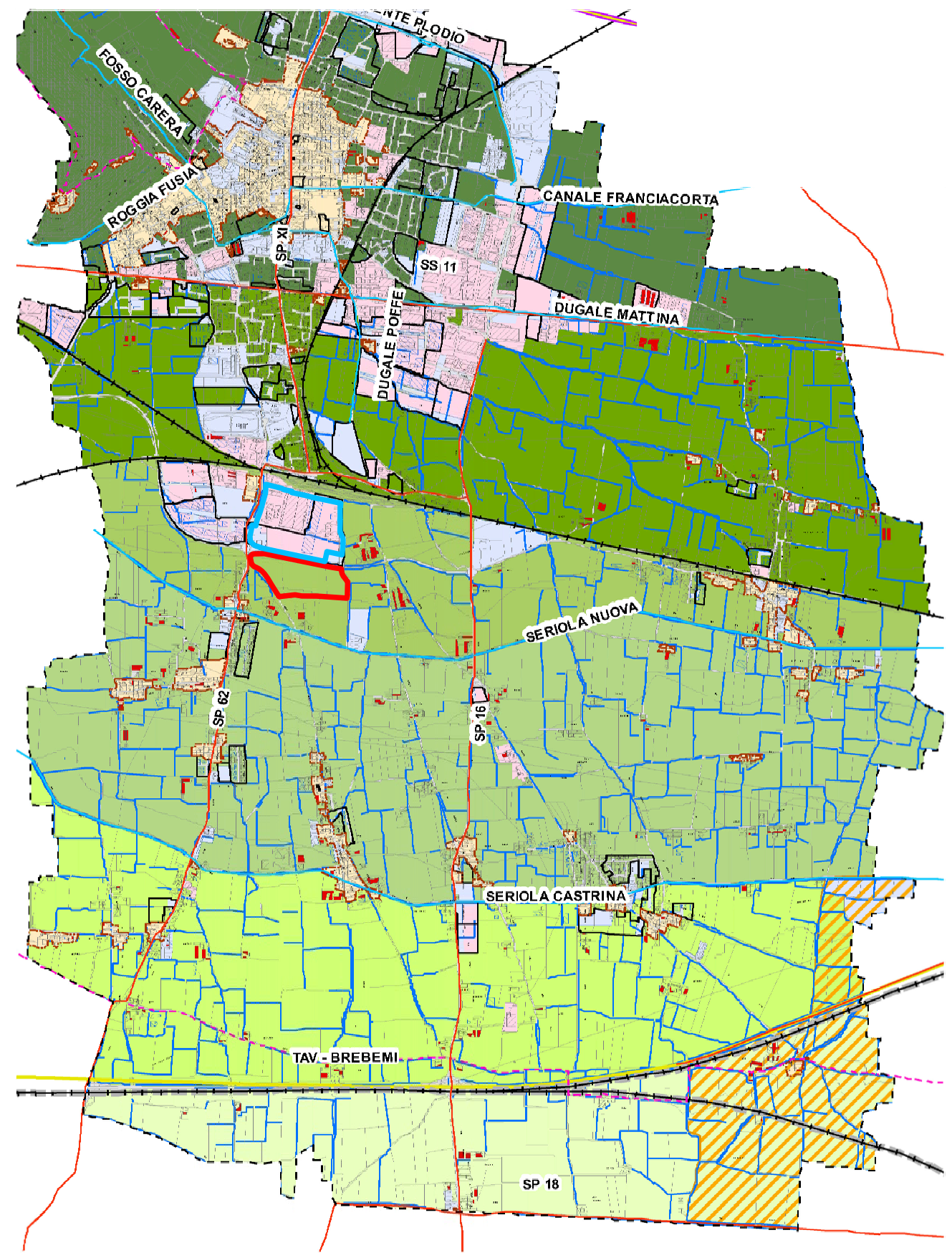

URB 5d

COMUNE DI ROVATO <small>Provincia di Brescia</small>	<i>Commessa:</i>	<i>Oggetto:</i> Proposta preliminare progetto di espansione per attività produttiva (QUADRO CONOSCITIVO DEL TERRITORIO COMUNALE E VERIFICA DI COMPATIBILITA' DELLE PREVISIONI DI PROGETTO I)		<i>Committente:</i>	<i>Progettista:</i>
	U - 164	<i>Elaborato n.:</i>	<i>Scala:</i>	EURAL GNUTTI S.P.A Stabilimento di Rovato	ERMES BARBA - MAURO SALVADORI ARCHITETTI ASSOCIATI
	<i>Data:</i>	URB 05 d	1:30.000	<small>Via S.Andrea, 3 25038 Rovato (Brescia) Italia P.IVA 00566100988</small>	<small>P.zza Roma, 3 - Villanuova S/C (BS) Tel. 0365/373650 - Fax. 0365/31059 architettil.associa@barbasalvadori.it www.barbasalvadori.it</small>
	<small>Maggio 2011</small>	DENSITA' DELLE TRASFORMAZIONI			