

SEZIONE A DI PROGETTO - scala 1:100

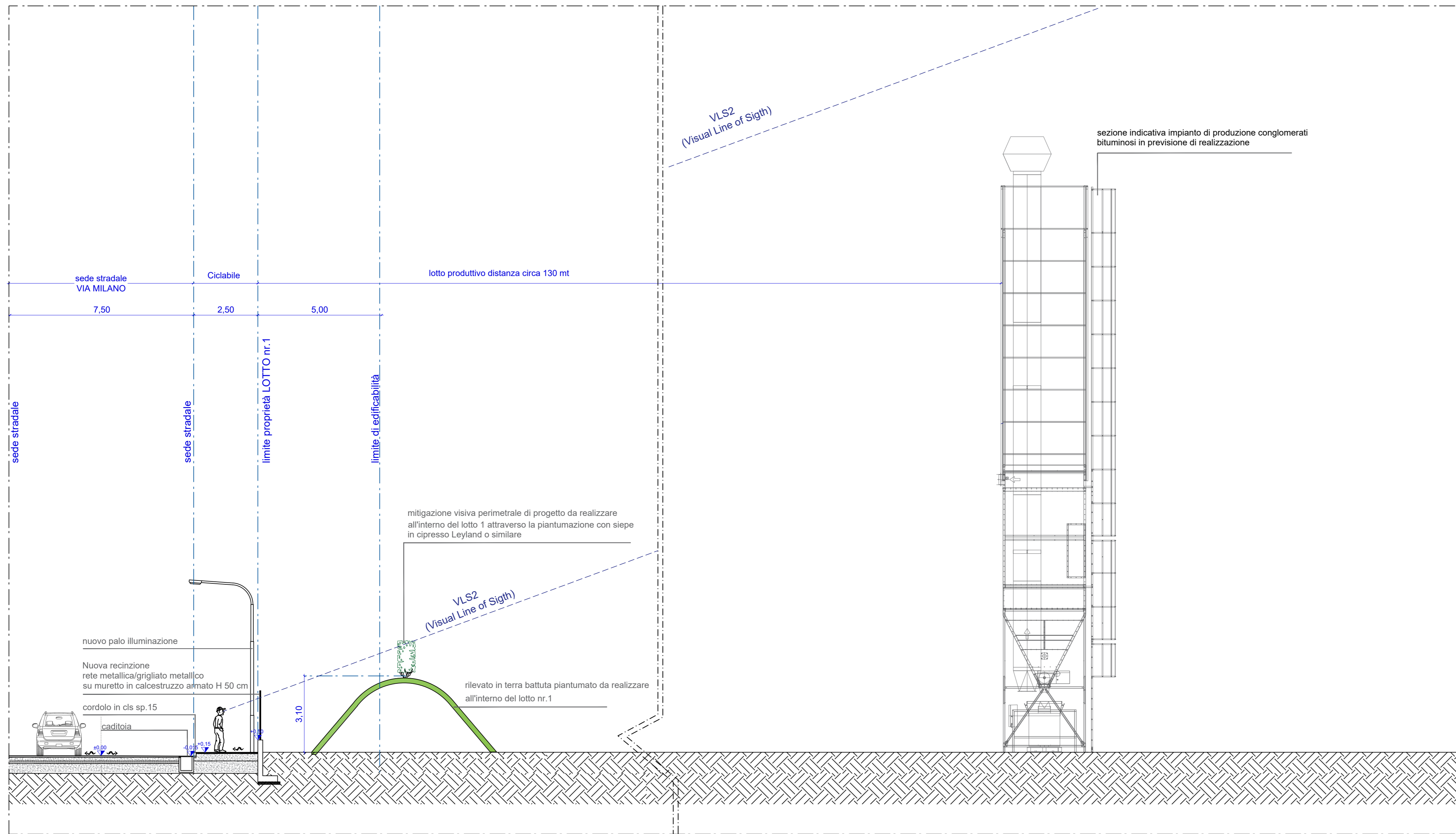

PARTICOLARE SEZIONE PISTA CICLABILE

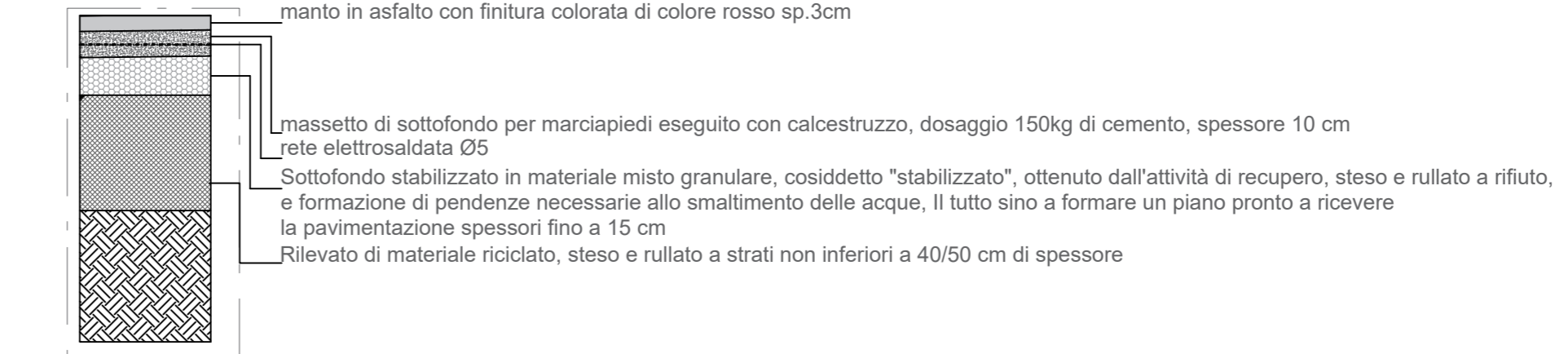

PARTICOLARE A - scala 1:500

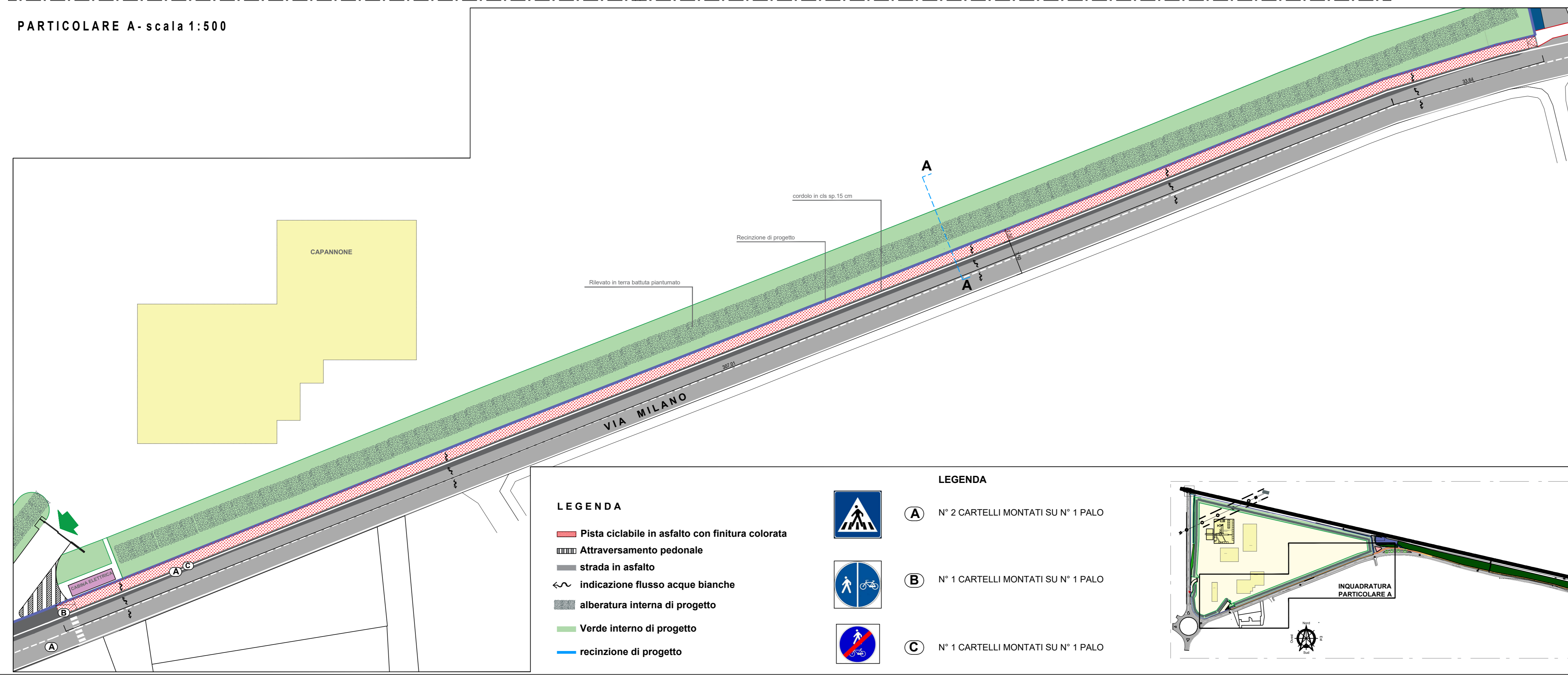

COMUNE DI ROVATO PROVINCIA DI BRESCIA	
progetto	PIANO DI LOTTIZZAZIONE DENOMINATO "ATP 9"
proprietà	Sig.ra GIORDANI MARIA, PONTOLIO S.A.S., GIUDICI S.P.A., COMUNE DI ROVATO
committenti	GIUDICI S.P.A.
progettisti	Ing. Spatti Pietro Geom. Mara Varzeletti
data	GENNAIO 2025
aggiornamenti	
scala	VARIE
tavola	04
oggetto	SEZIONI DI PROGETTO e PARTICOLARE PISTA CICLABILE A
committente	GIUDICI S.P.A.
<p>i progettisti Studio Tecnico Spatti Via S. Francesco 17/35, 24060 Rogno (BG) Tel. 035 967235 - Fax 035 967235 ing.spatti@gmail.com</p> <p>Studio Tecnico Geom. Mara Varzeletti Via S. Andrea, 6/a - 25038 Rovato (BS) Tel. e Fax 03072 43 659 - cell. 328 0391392 varzelettmara@futurweb.info c.c. 042/044/045/046/047 - P.I. 0101020046</p>	

QUESTO PROGETTO È DI PROPRIETÀ DELLO STUDIO DI PROGETTAZIONE. RESTANO N.E. E V.E. P.A.A. TERMINI DI LEGGE. LA RIPRODUZIONE ANCHE PARZIALE SENZA AUTORIZZAZIONE È SPRETTA.