

Copertura in coppi

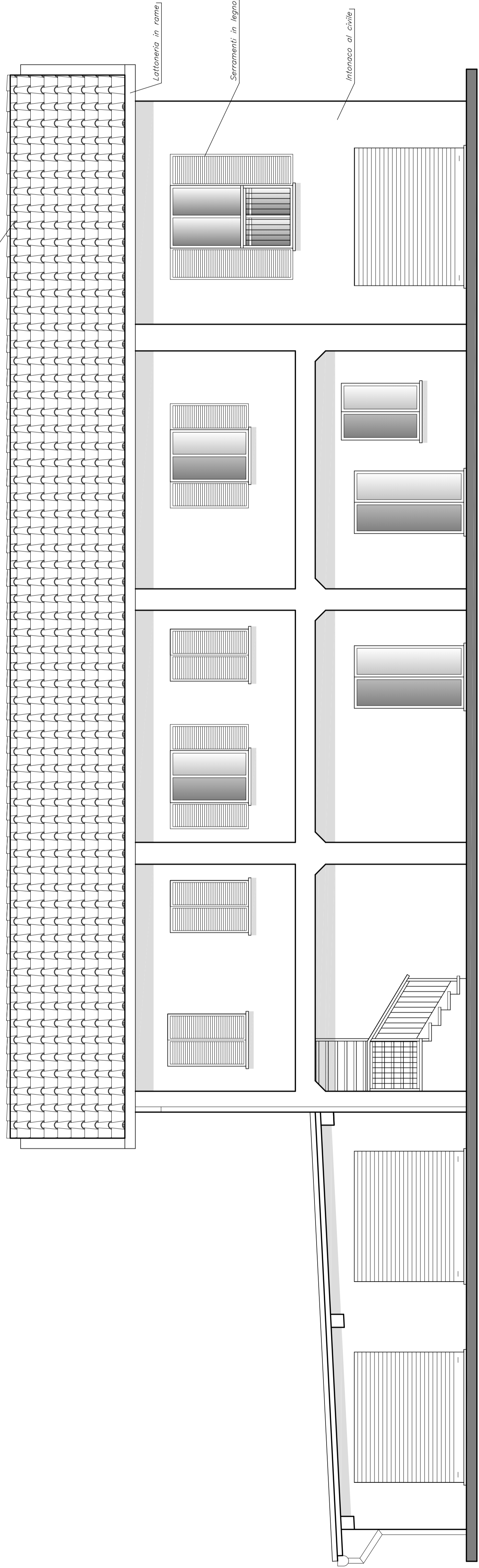

PROSPETTO SUD

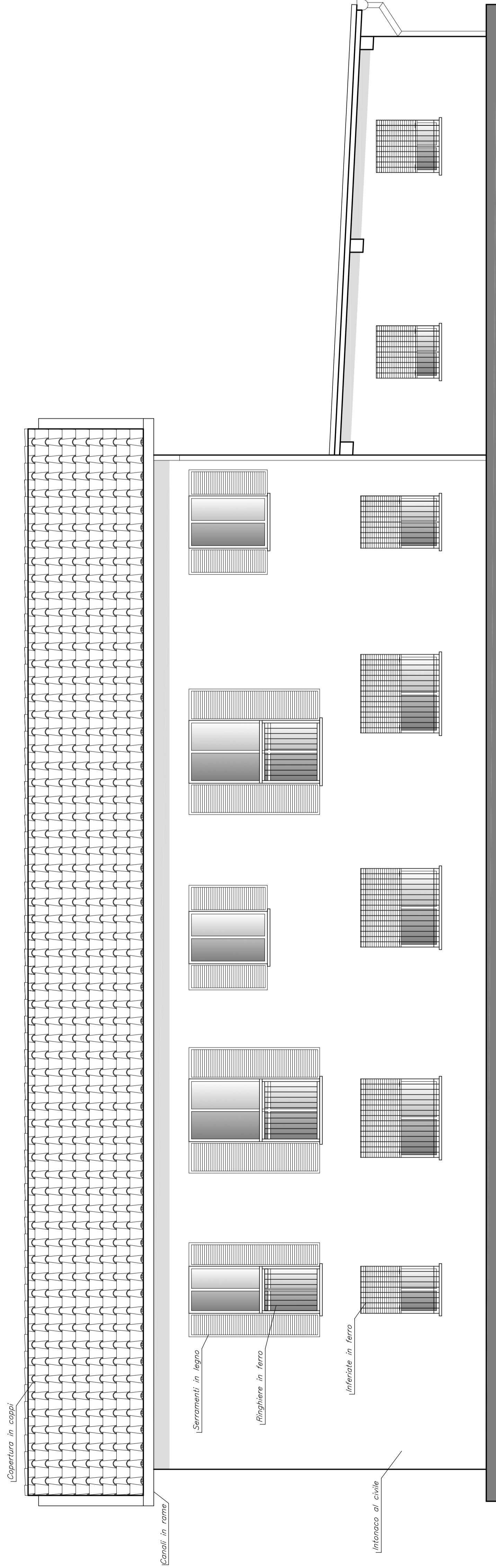

PROSPETTO NORD

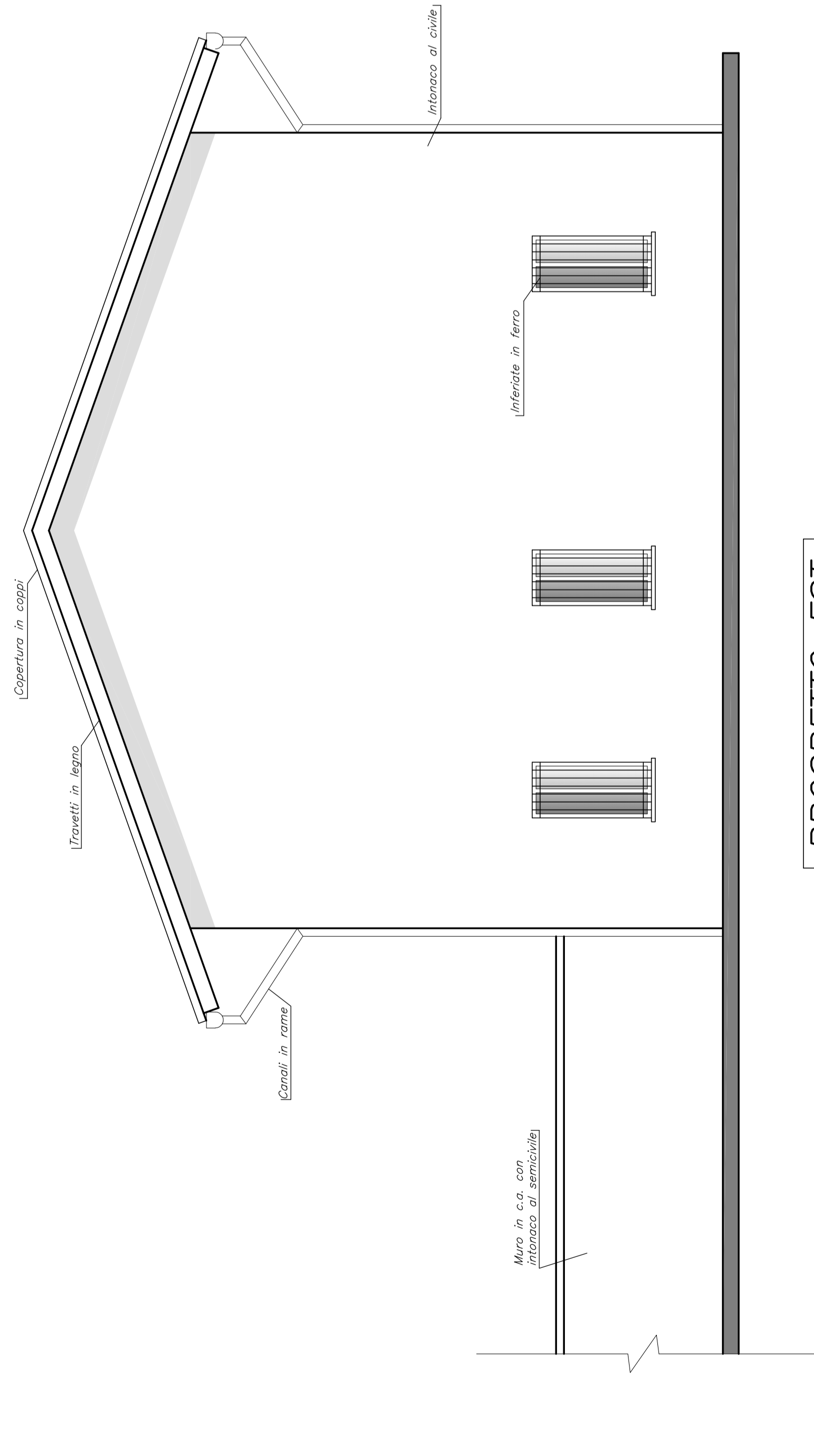

PROSPETTO EST

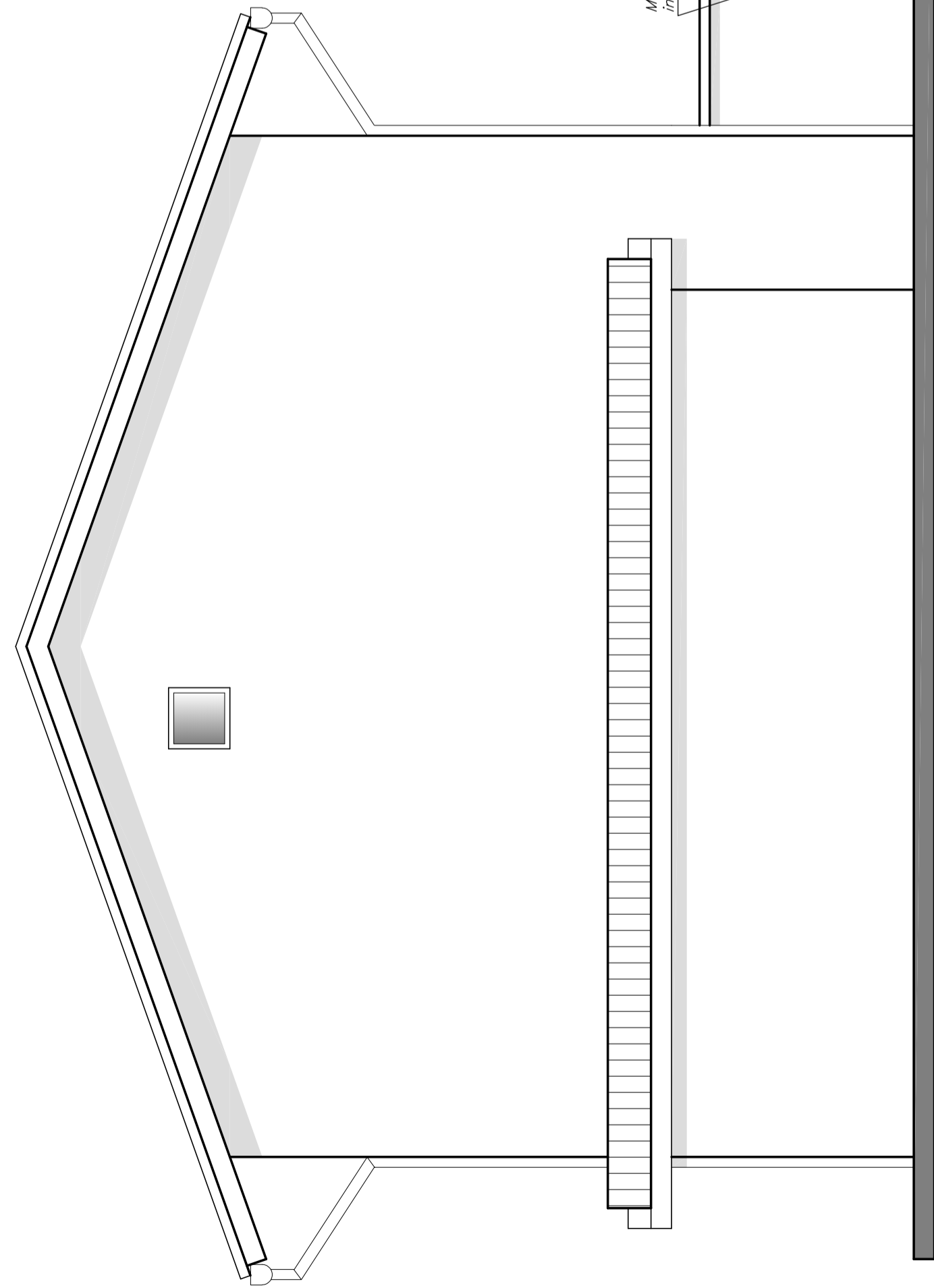

PROSPETTO OVEST

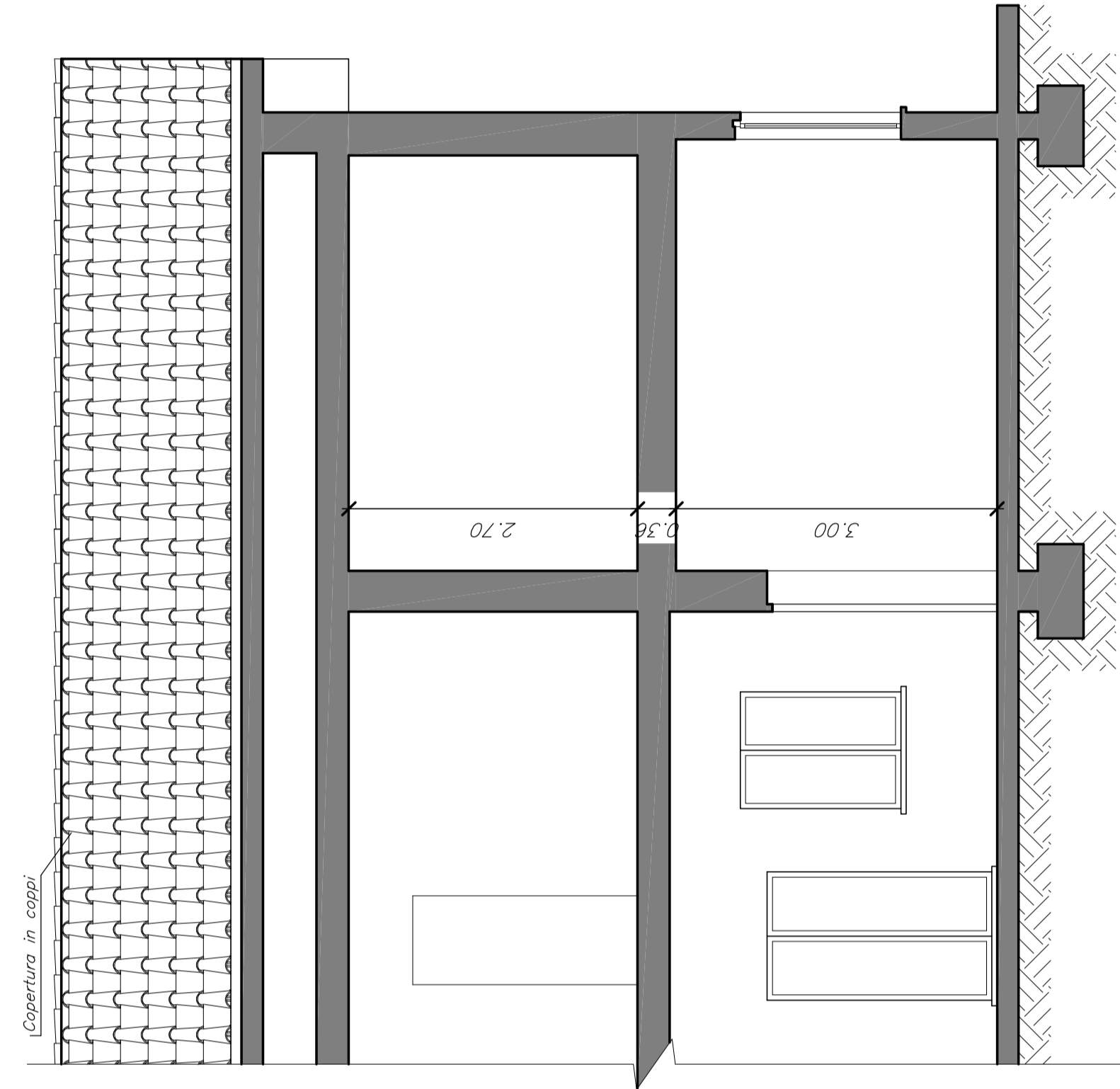

SEZIONE A-A

Progettista La committente

<b>GRI</b> s.r.l.	GRL PROGETTAZIONI & COSTRUZIONI s.r.l. SEVIZI TECNICI DI INGEGNERIA CIVILE Via S. Maria Maddalena, 10 T. & F. 0547/24085 - email: gribu@grilab.it C.F. e P.IVA n. 0535090966 - TEL. 0547/24085		Tavola n.: Revisione
	Comittente: <b>INVERARDI ANGIOLINO, INVERARDI SIMONE, CAZZAGO MARTINA</b>		<b>5.0</b>
Progetto: <b>PIANO DI RECUPERO "INVERARDI"</b>		Note: <b>Architettonico</b>	
Ubicazione: <b>ROVATO (BS), VIA DUSI N. 10</b>		Scala: <b>1:50</b>	
Contenuto della tavola: <b>PROGETTO</b>		Data: <b>Settembre 2019</b>	
		File (.dwg): <b>IST - I_Inverardi</b>	
		Tecnico incaricato: <b>Ing. Gabriele Quarni</b>	