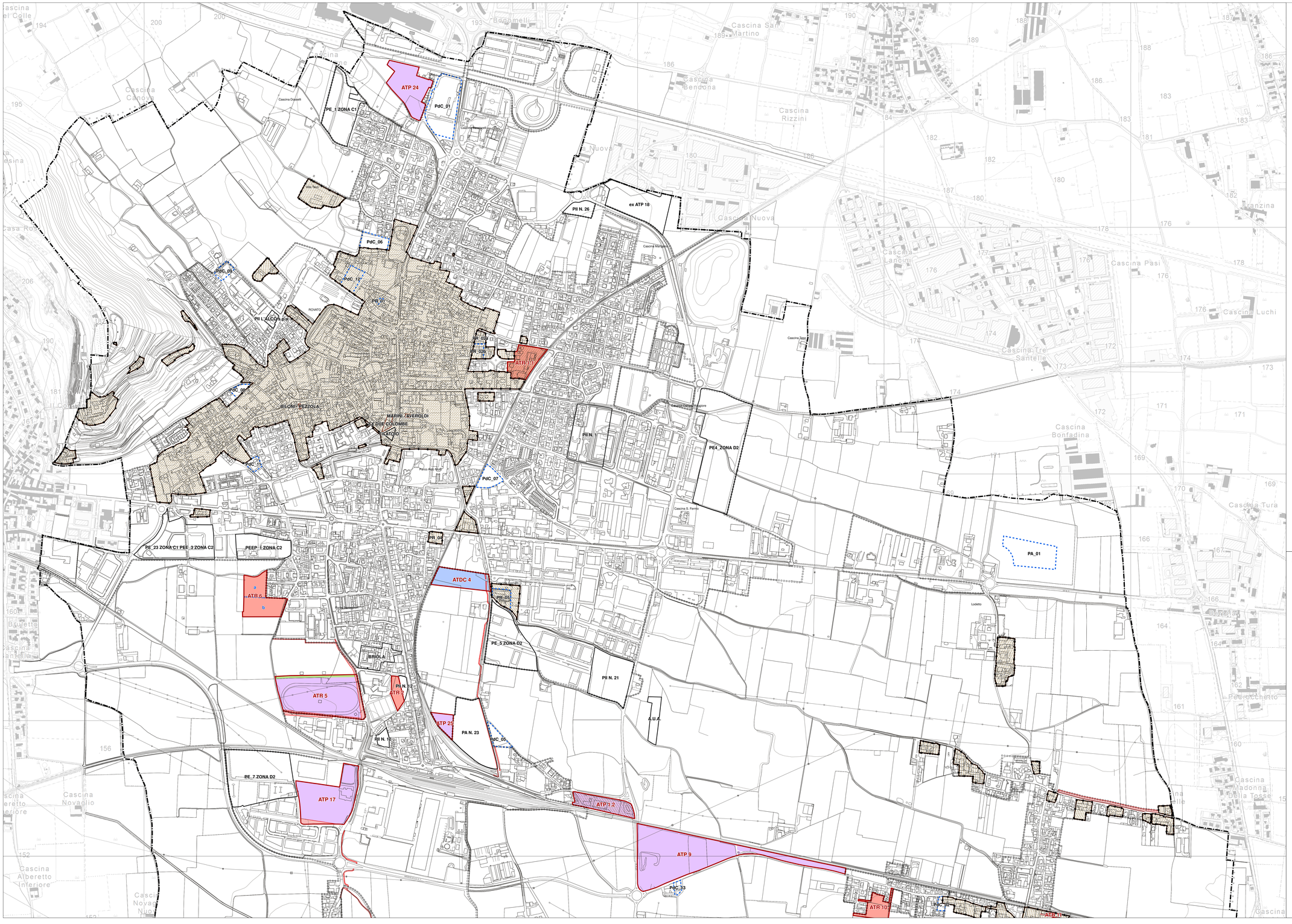

LEGENDA

- Confine amministrativo comunale
- Perimetro del Tessuto Urbano Consolidato (TUC)
- Perimetro dei Tessuti storici
- Aree per infrastrutture per la mobilità di progetto

Strumenti attuativi

- PdC / PB PA — Permessi di Costruire convenzionati e Piani Attuativi obbligatori
- P. n. — Piani Attuativi adottati o approvati
- n. — Piani di Recupero adottati o approvati

DOCUMENTO DI PIANO

- n — Perimetro degli Ambiti di Trasformazione
  - Area di trasformazione a destinazione residenziale
  - Area di trasformazione a destinazione direzionale commerciale
  - Area di trasformazione a destinazione produttiva
  - Verde Urbano di Salvaguardia
  - n — Unità Minime di Intervento (UMI)
- Ambiti di Rigenerazione Urbana e Territoriale

QUADRO UNIONE

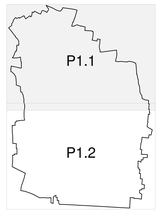

REGIONE LOMBARDIA

PROVINCIA DI BRESCIA

CITTÀ DI ROVATO

PIANO DI GOVERNO DEL TERRITORIO

III VARIANTE GENERALE

DOCUMENTO DI PIANO

R 1.1

AMBITI DI TRASFORMAZIONE E AMBITI DI RIGENERAZIONE URBANA

PROGETTISTA
Pian. ALESSIO LODA

Planum
Studio Tecnico Associato Cadenelli Consuelo & Loda Alessio
Via Breda 22 - 25079 Vobarno (BS)
tel - fax: 0365374499 - web: planumstudio.it
email: info@planumstudio.it - pec: pec@pec.planumstudio.it
P.IVA - C.F.:03871130989

COMMITTENTE
CITTA' DI ROVATO
Via Lamarmora, 7
CAP - 25038 - ROVATO (BS)
Tel. 030 77131 - Fax 030 7713217
P. IVA 00563420983 - C.F. 00450610175

Sindaco: TIZIANO BELOTTI
Assessore all'Urbanistica: DANIELA DOTTI
Responsabile Area Tecnica: GIOVANNI DE SIMONE

COMMESSA: 092RVT
FASE: 02 - VAS
REVISIONE: 00
DATA: FEBBRAIO 2023

SCALA 1:5.000

R1.1 DP

ai sensi delle vigenti leggi sui diritti d'autore questo documento non può essere copiato o riprodotto senza autorizzazione di Planum Studio Tecnico Associato Cadenelli & Loda