

PLANIMETRIA PIANO PRIMO

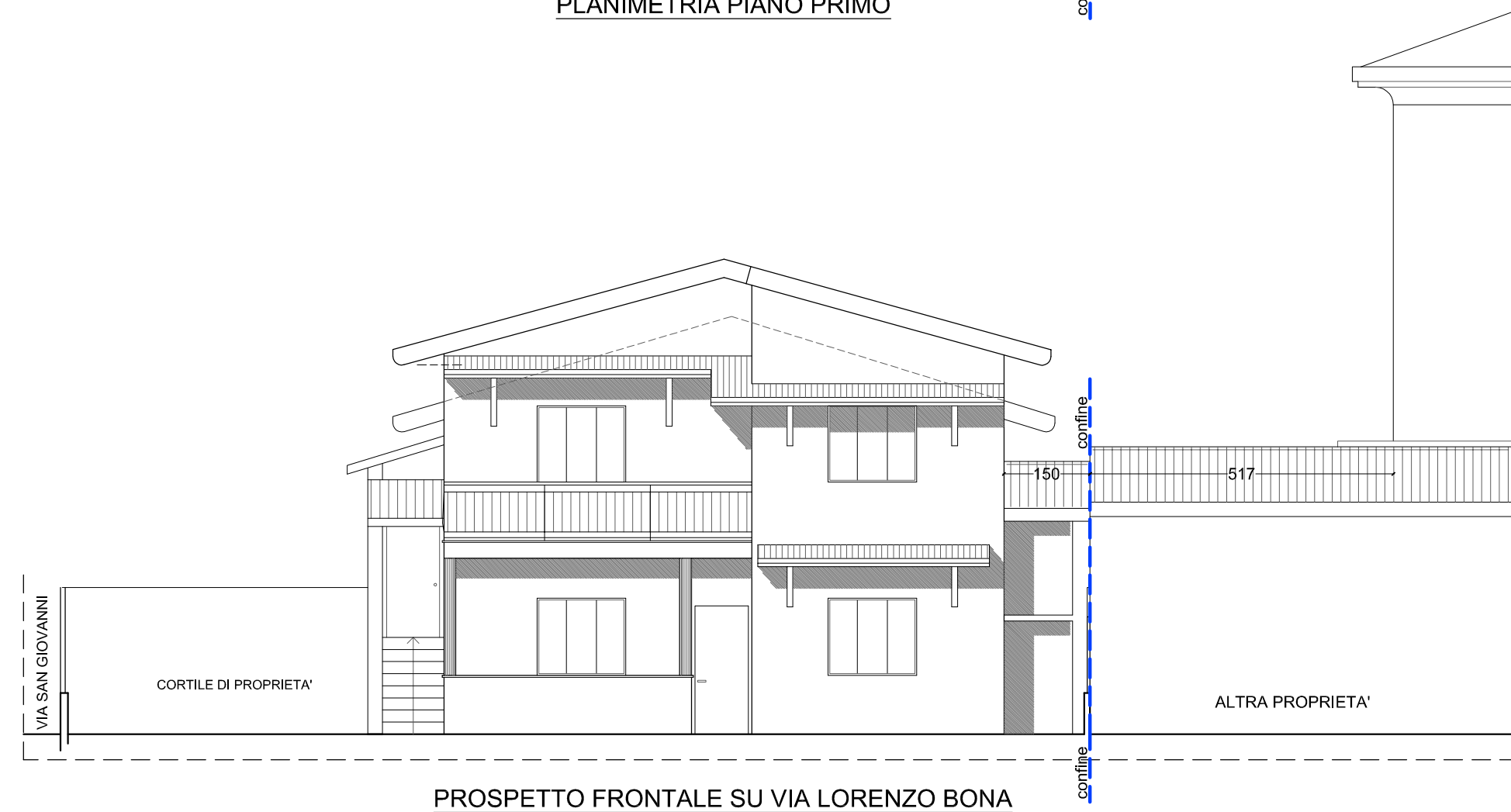

PROSPETTO FRONTALE SU VIA LORENZO BONA

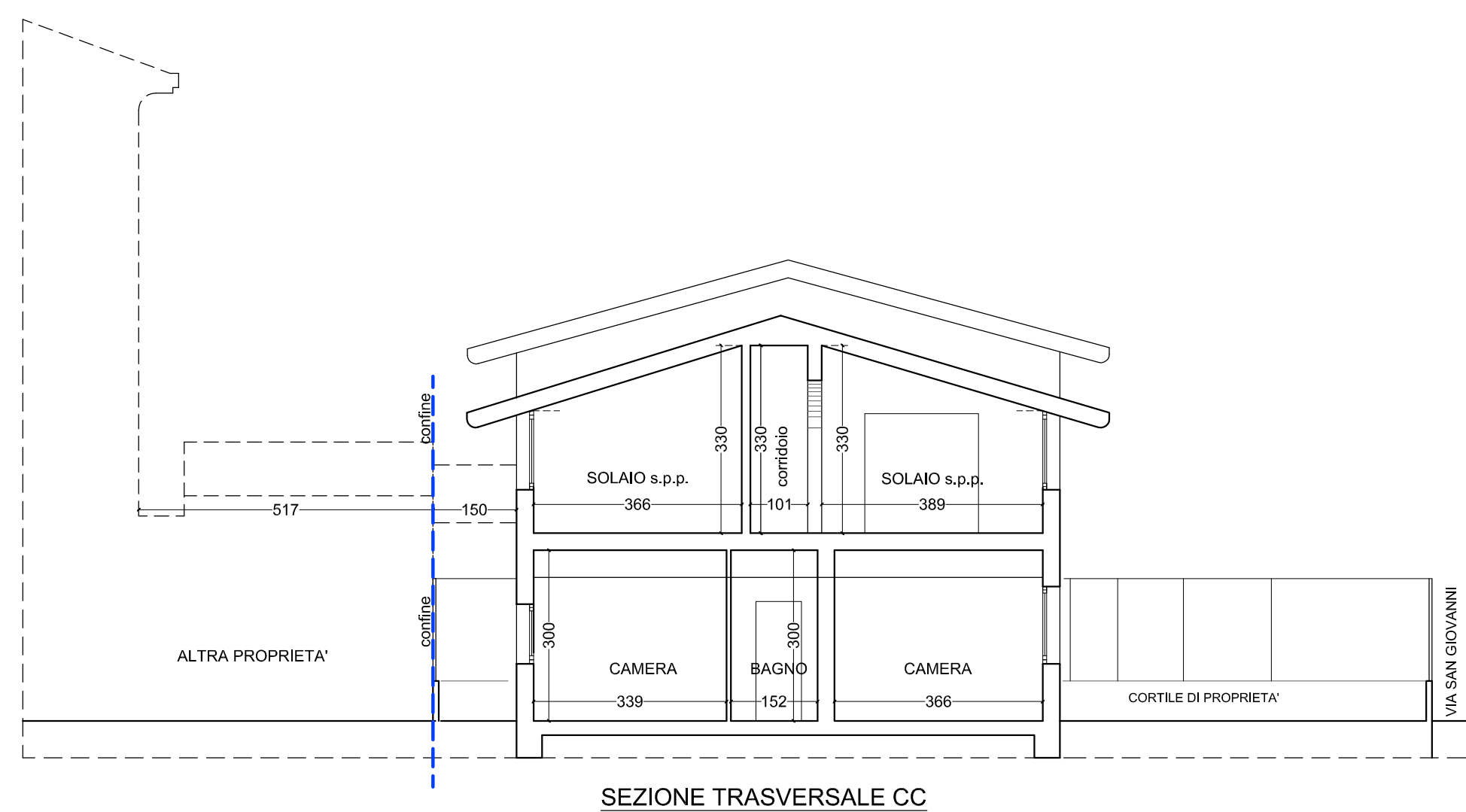

SEZIONE TRASVERSALE CC

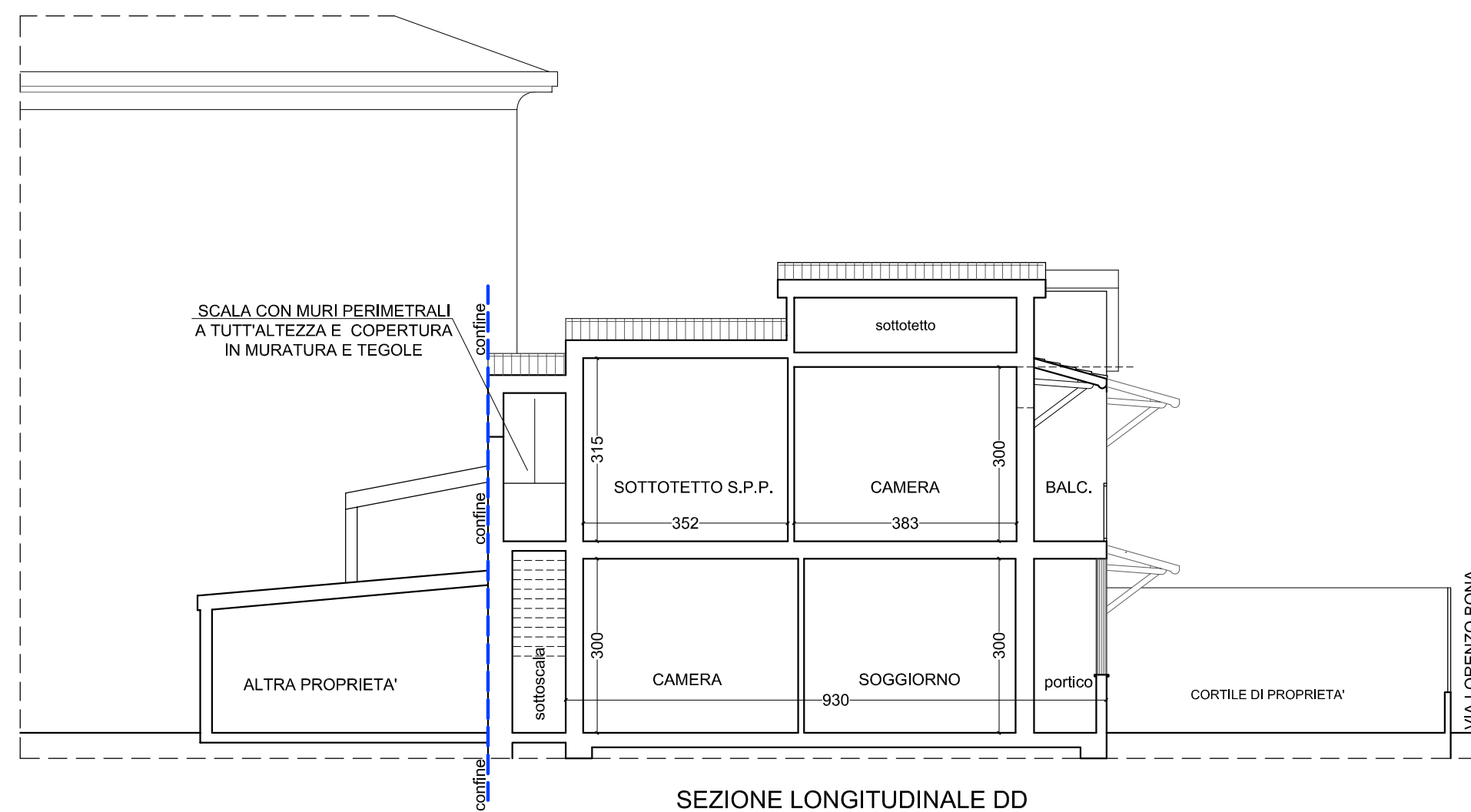

SEZIONE LONGITUDINALE DD

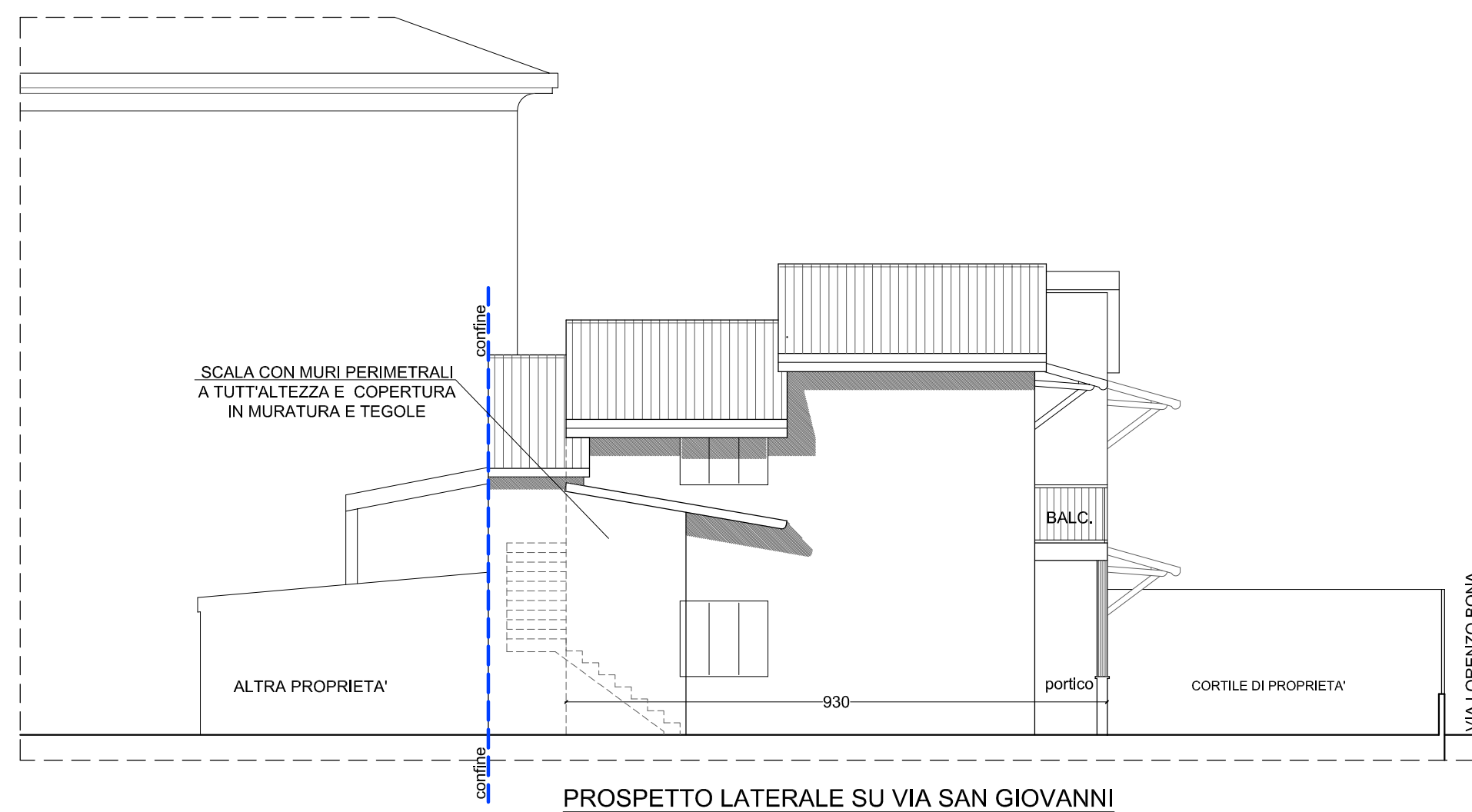

PROSPETTO LATERALE SU VIA SAN GIOVANNI

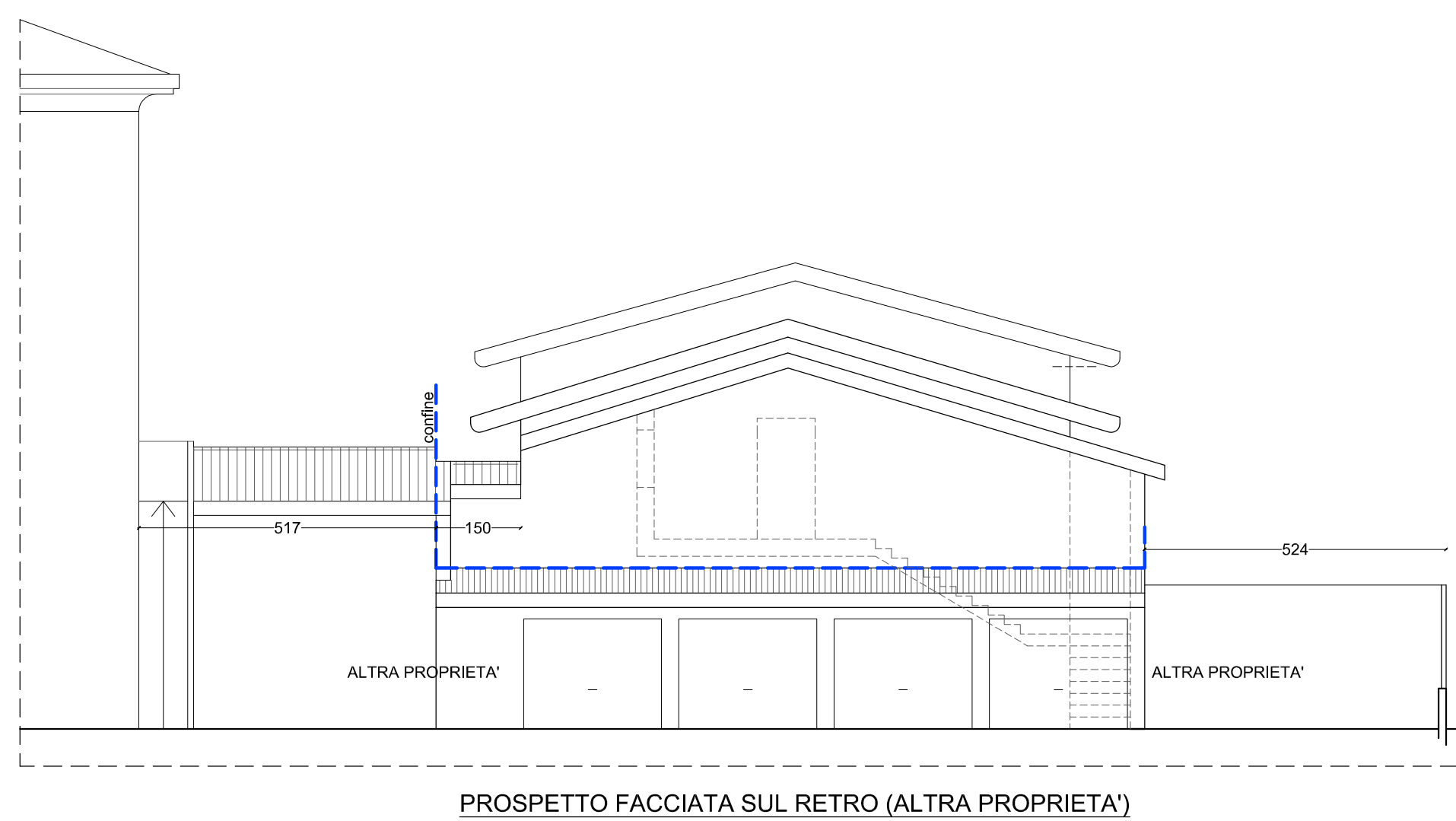

PROSPETTO FACCIATA SUL RETRO (ALTRA PROPRIETA')

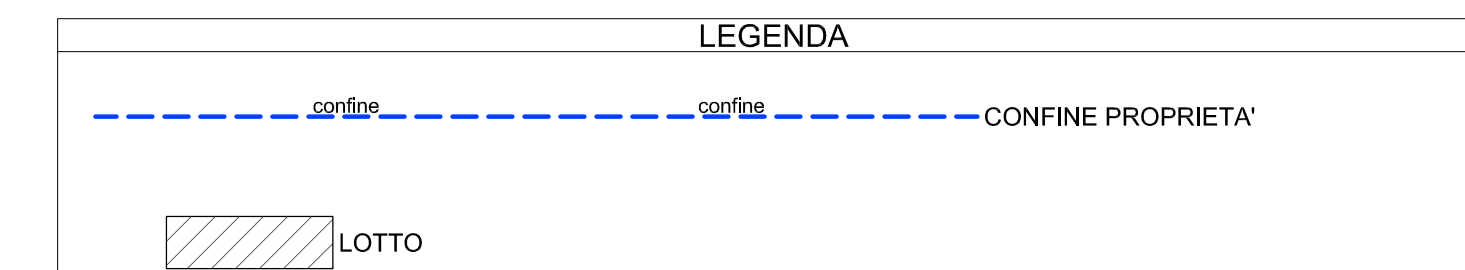
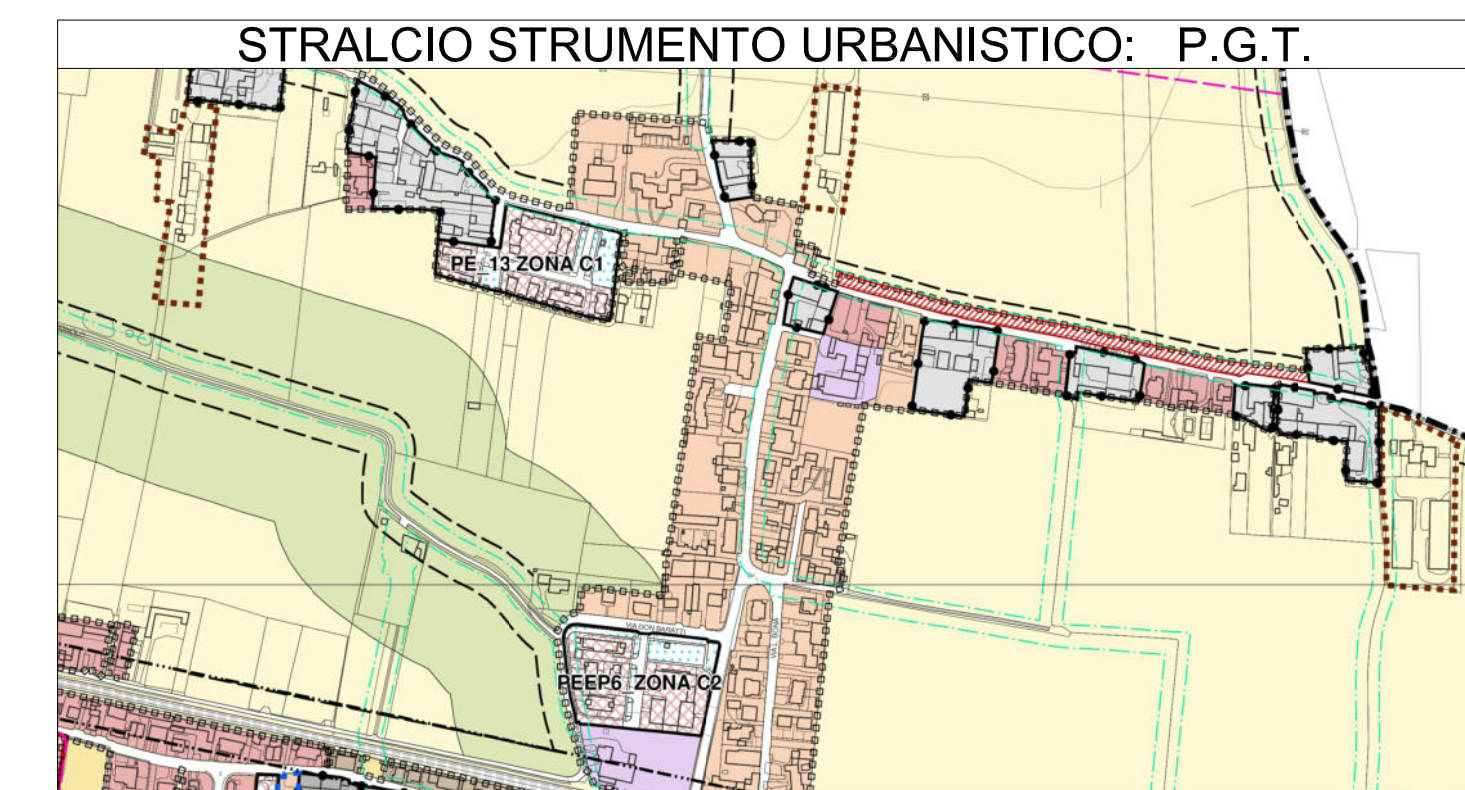

STATO DI FATTO

**Piano di Recupero**  
**ampliamento**  
 Via Lorenzo Bona, 66  
 intero fabbricato  
 25038 Rovato (BS)  
 Fg.21 Mapp.124

SERGIO GUASTELLA ARCHITETTO  
 Via F.lli Bressan n°40 - 20126 - Milano  
 tel. 02/36630334 - fax 02/36630334  
 email: guastella.architettura@gmail.com  
 PEC: sergio.guastella@archiworldpec.it

Stralcio Strumento Urbanistico  
 Piante,  
 Prospetti,  
 Sezioni

data ultima  
 revisione

giugno  
 2021

Iscrizione Ordine Architetti  
 della Provincia di Ragusa n°423  
 P.I. 01197930884

scala 1:100

elaborato  
 grafico 03

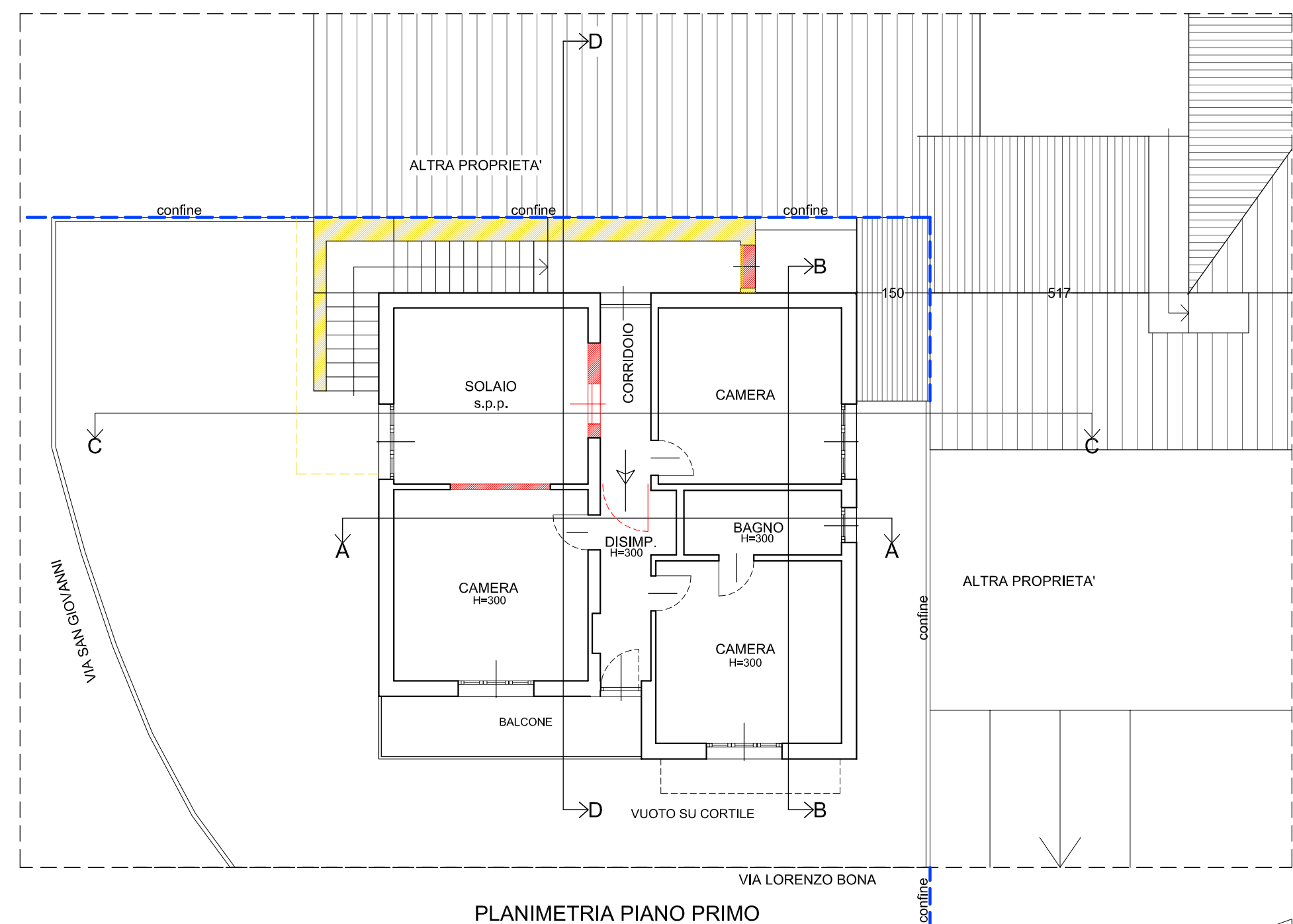

PLANIMETRIA PIANO PRIMO

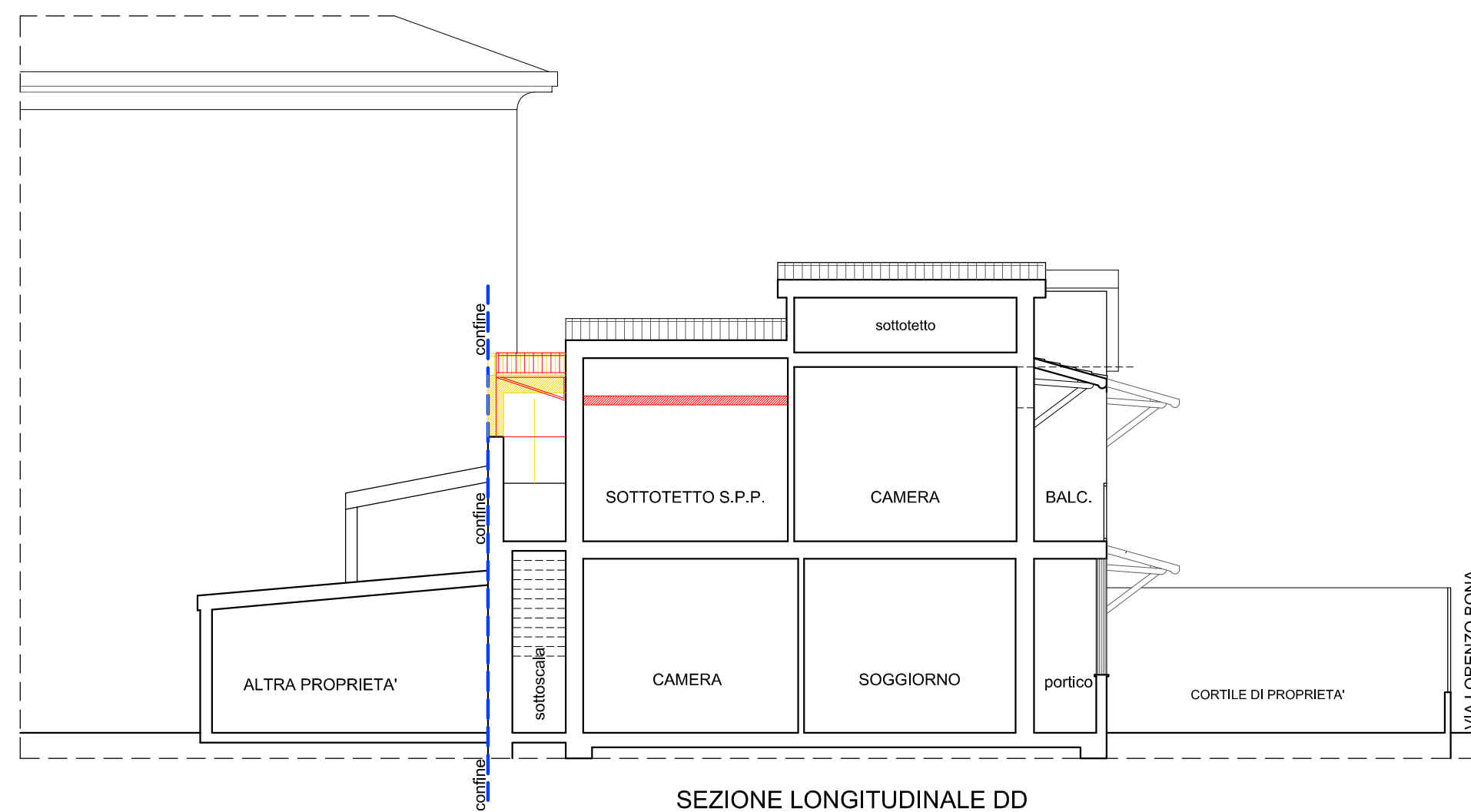

SEZIONE LONGITUDINALE DD

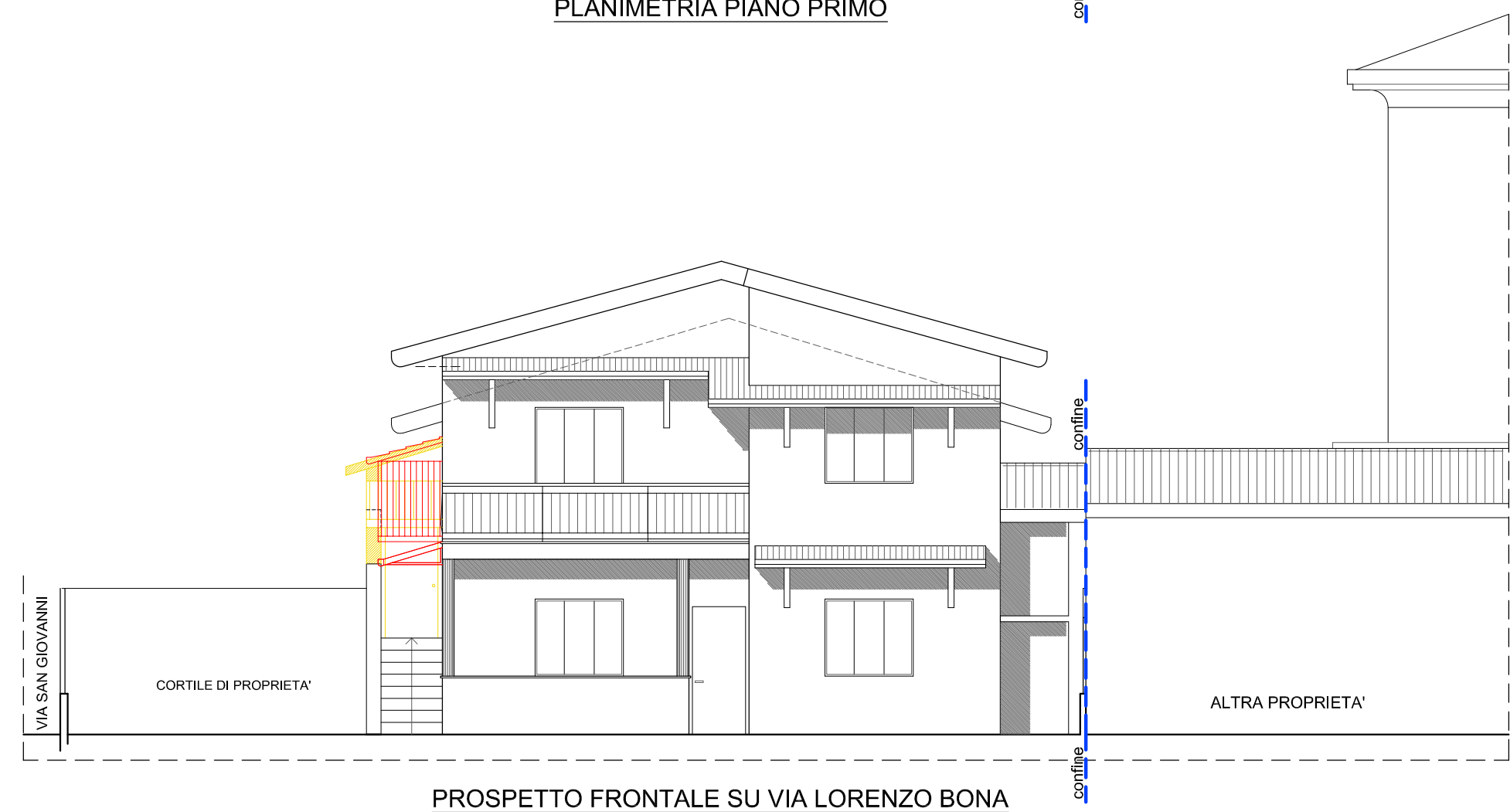

PROSPETTO FRONTALE SU VIA LORENZO BONA

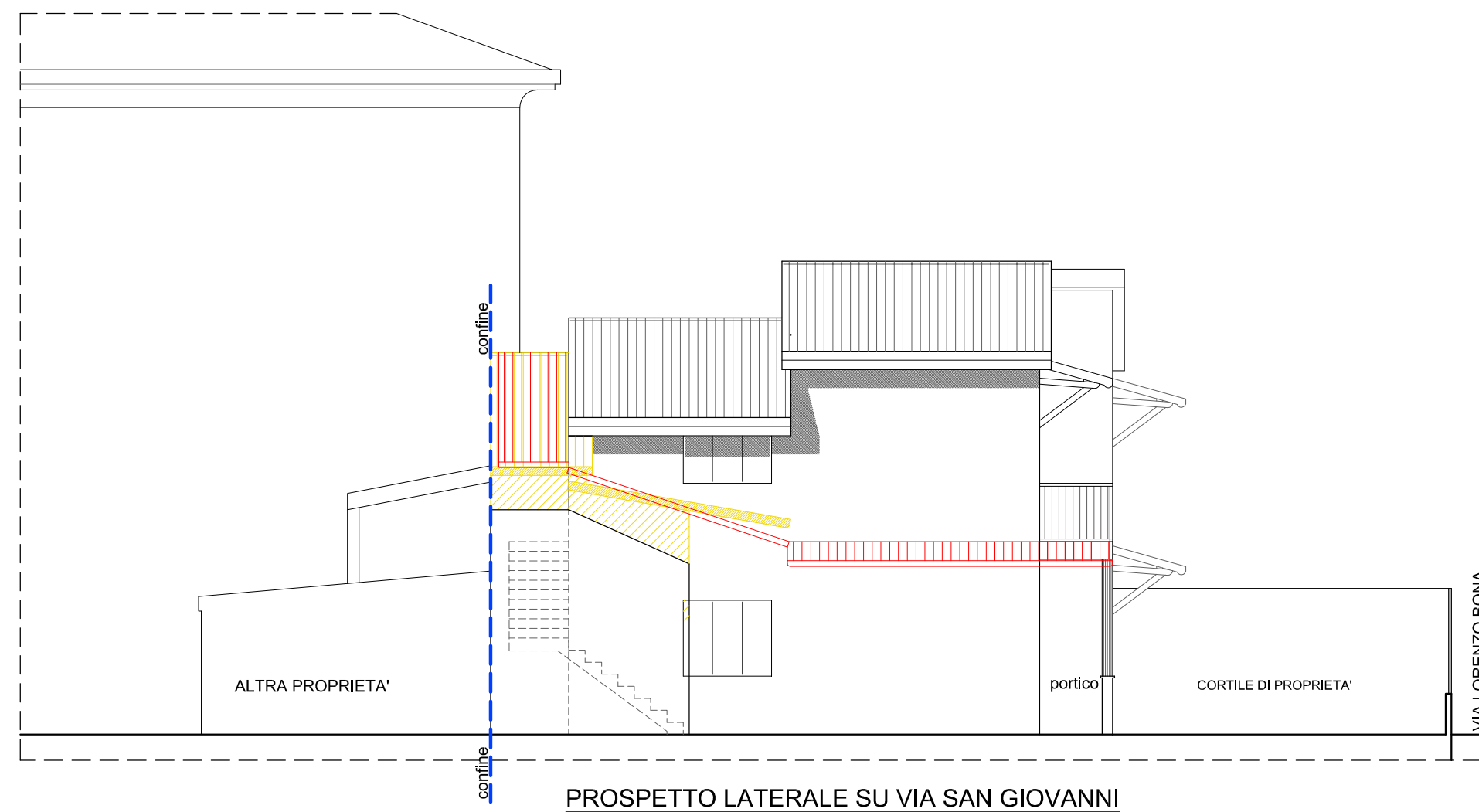

PROSPETTO LATERALE SU VIA SAN GIOVANNI

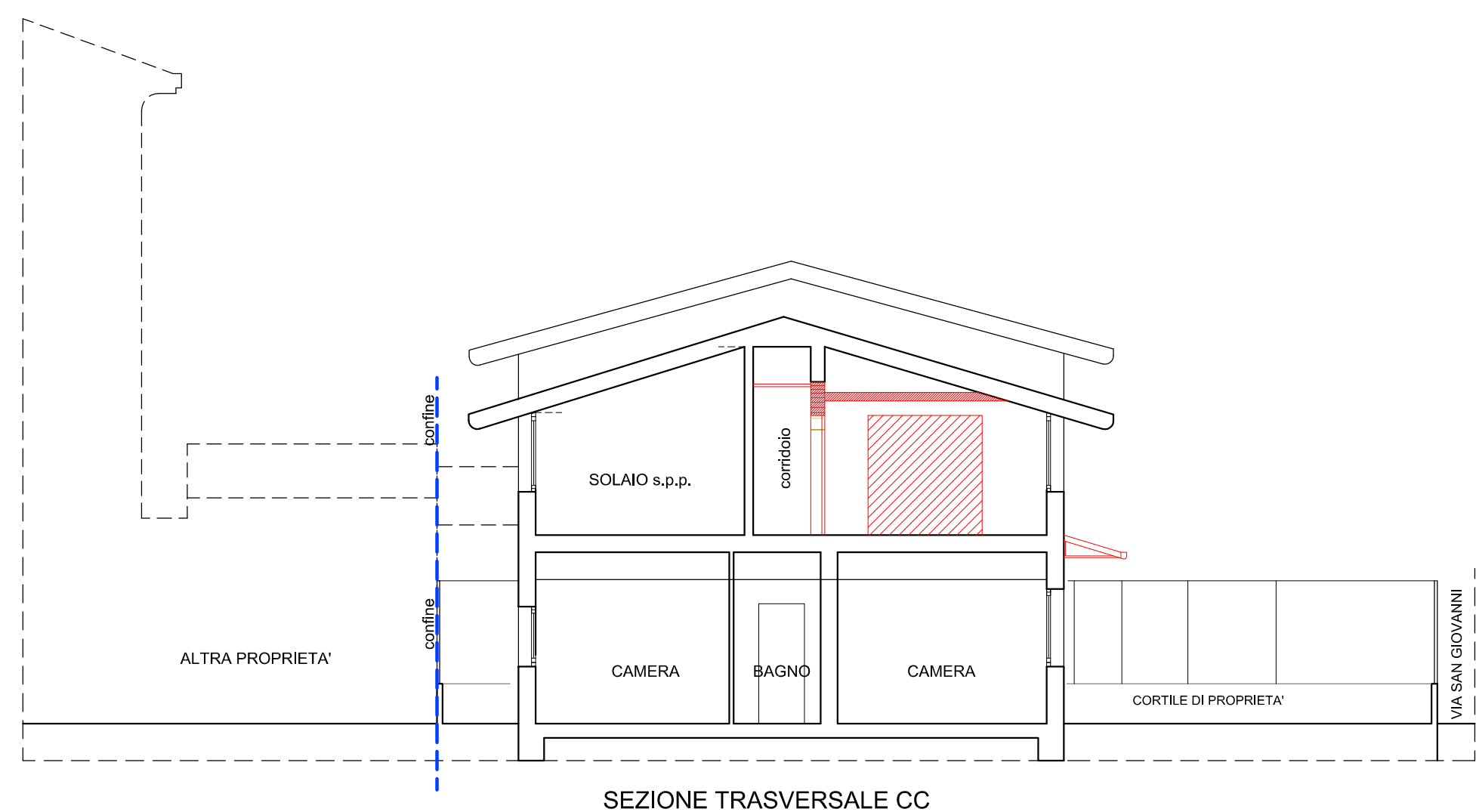

SEZIONE TRASVERSALE CC

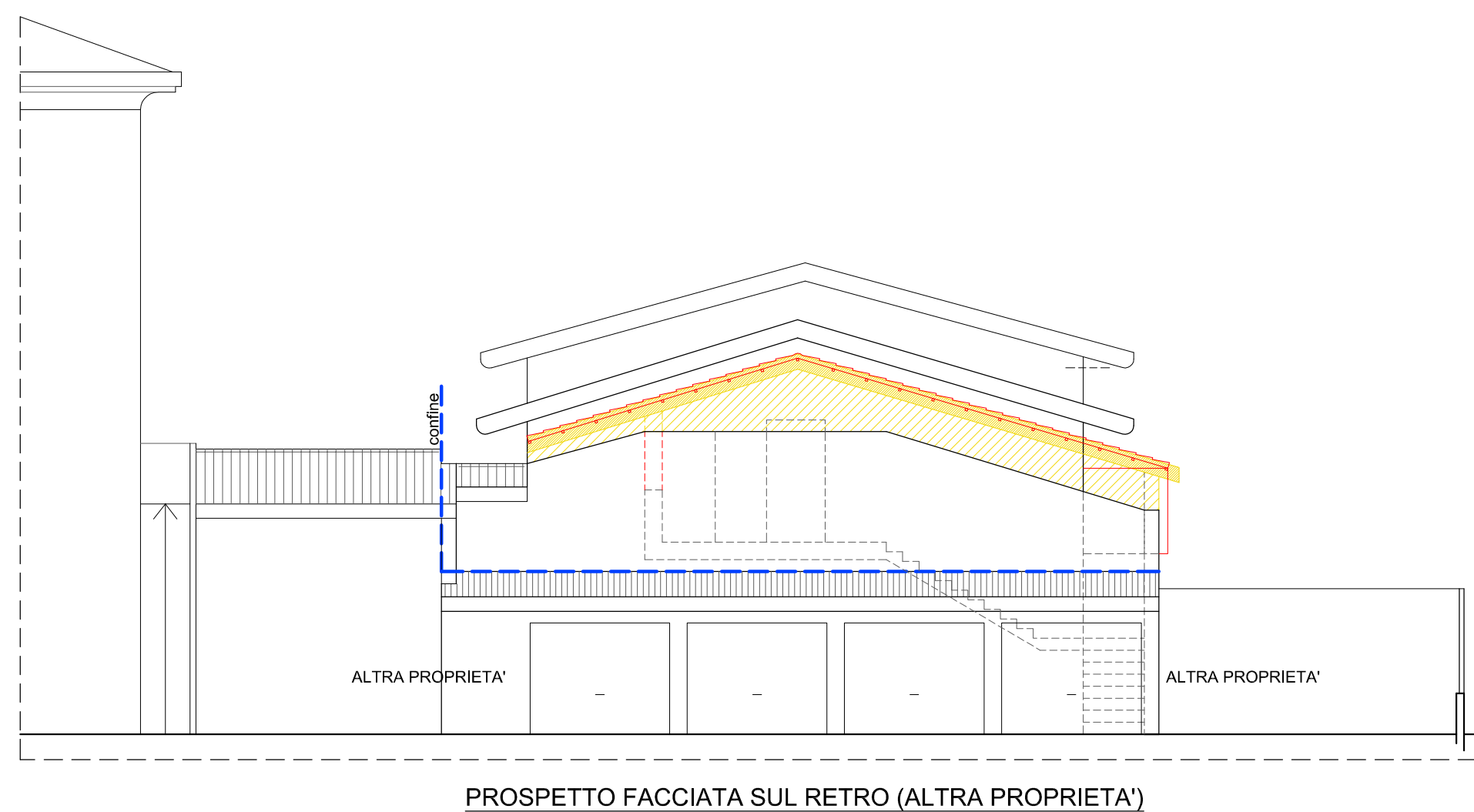

PROSPETTO FACCIATA SUL RETRO (ALTRA PROPRIETA')

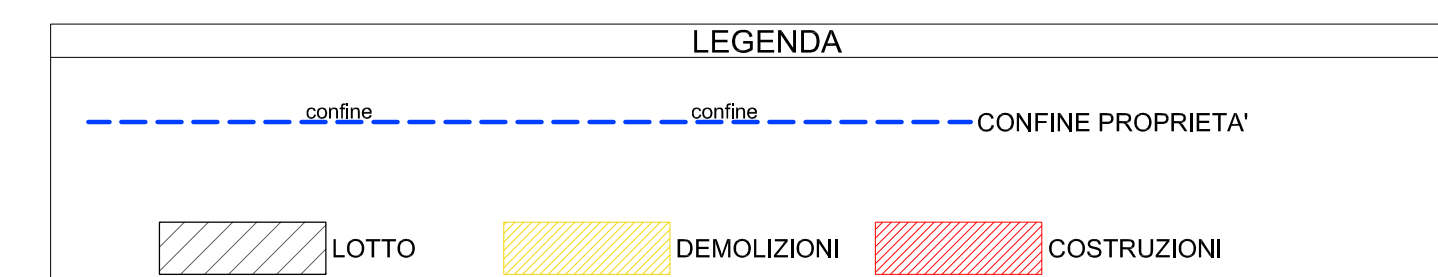

COSTRUZIONI E DEMOLIZIONI

**Piano di Recupero**  
ampliamento

Via Lorenzo Bona, 66  
intero fabbricato  
25038 Rovato (BS)  
Fg.21 Mapp.124

data ultima  
revisone

giugno  
2021

SERGIO GUASTELLA ARCHITETTO

Via F.lli Bressan n°40 - 20126 - Milano  
tel. 02/36630334 - fax 02/36630334  
email: guastella.architettura@gmail.com  
PEC: sergio.guastella@archiworldpec.it

Iscrizione Ordine Architetti  
della Provincia di Ragusa n°423  
P.I. 01197930884

Piante,  
Prospetti,  
Sezioni

scala 1:100

elaborato  
grafico **B**



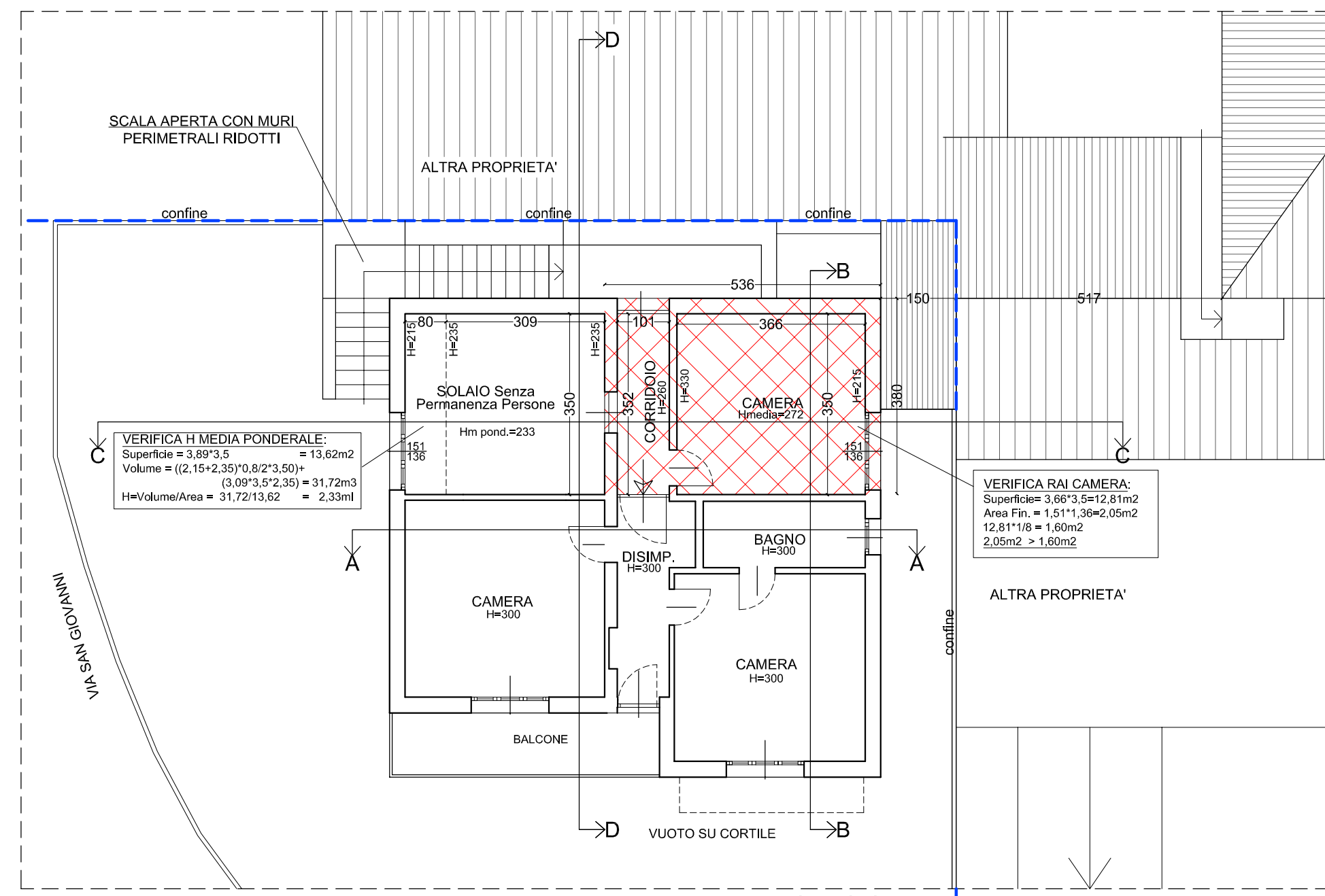

PLANIMETRIA PIANO PRIMO

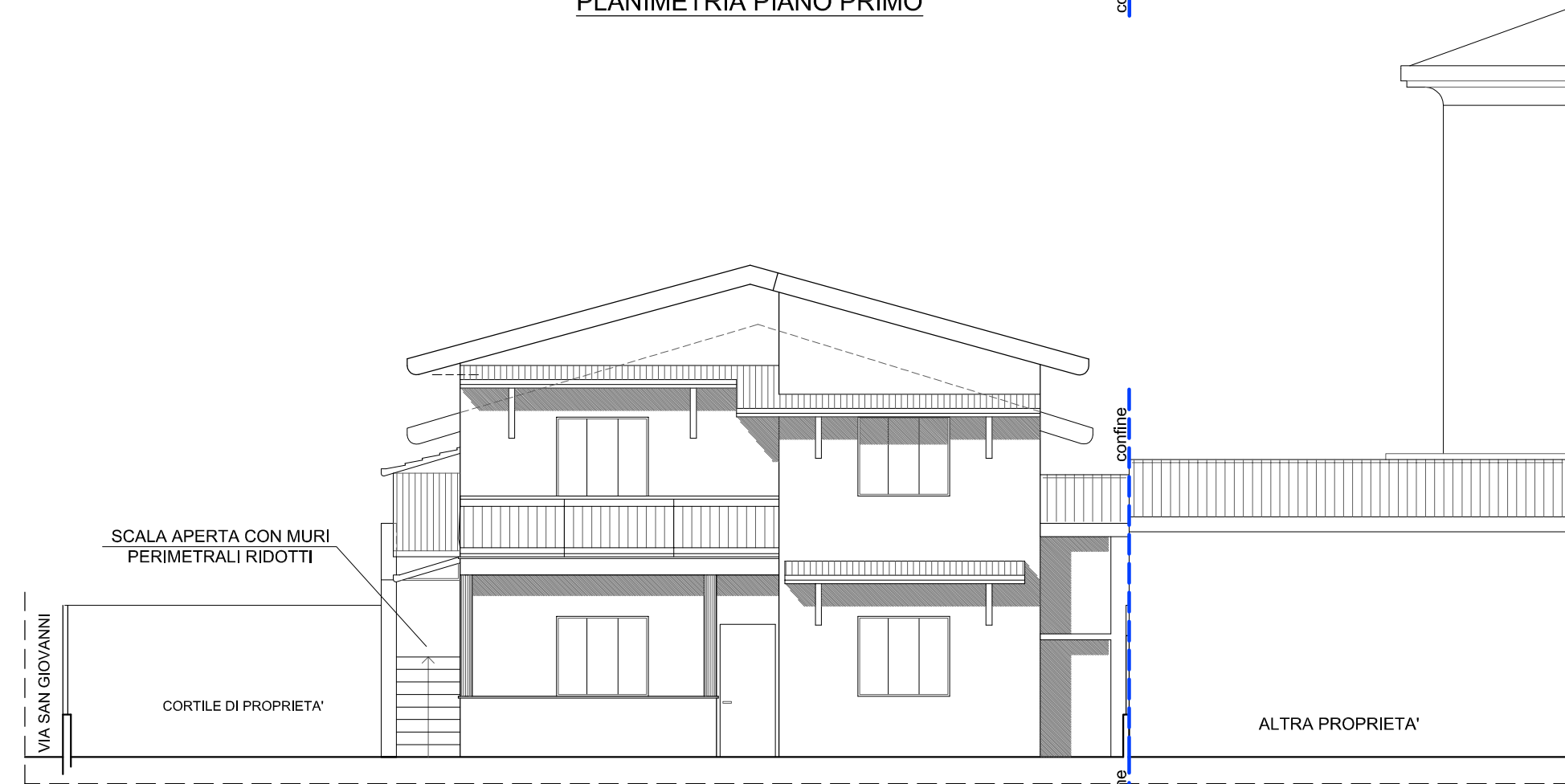

PROSPETTO FRONTALE SU VIA LORENZO BONA

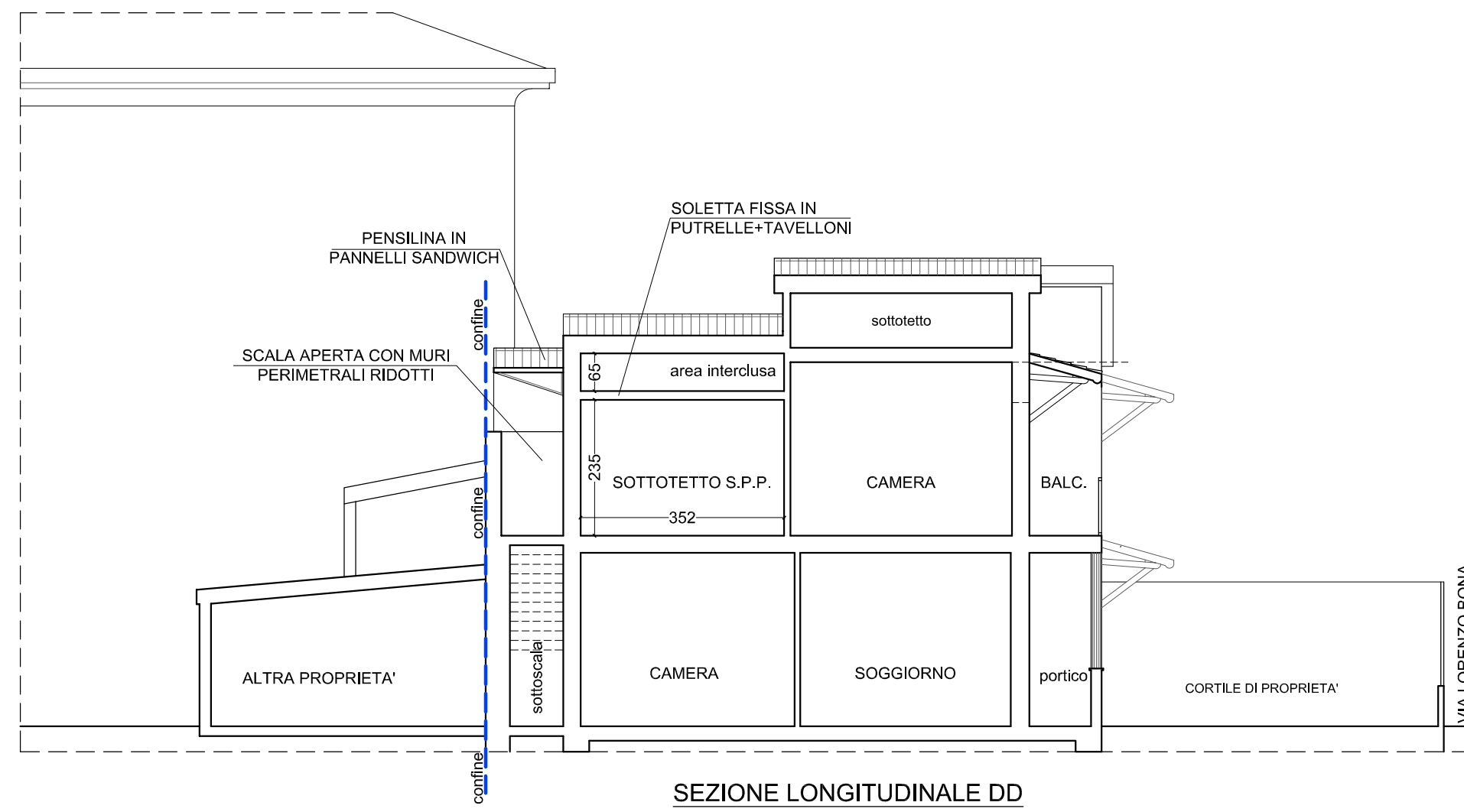

SEZIONE LONGITUDINALE DD

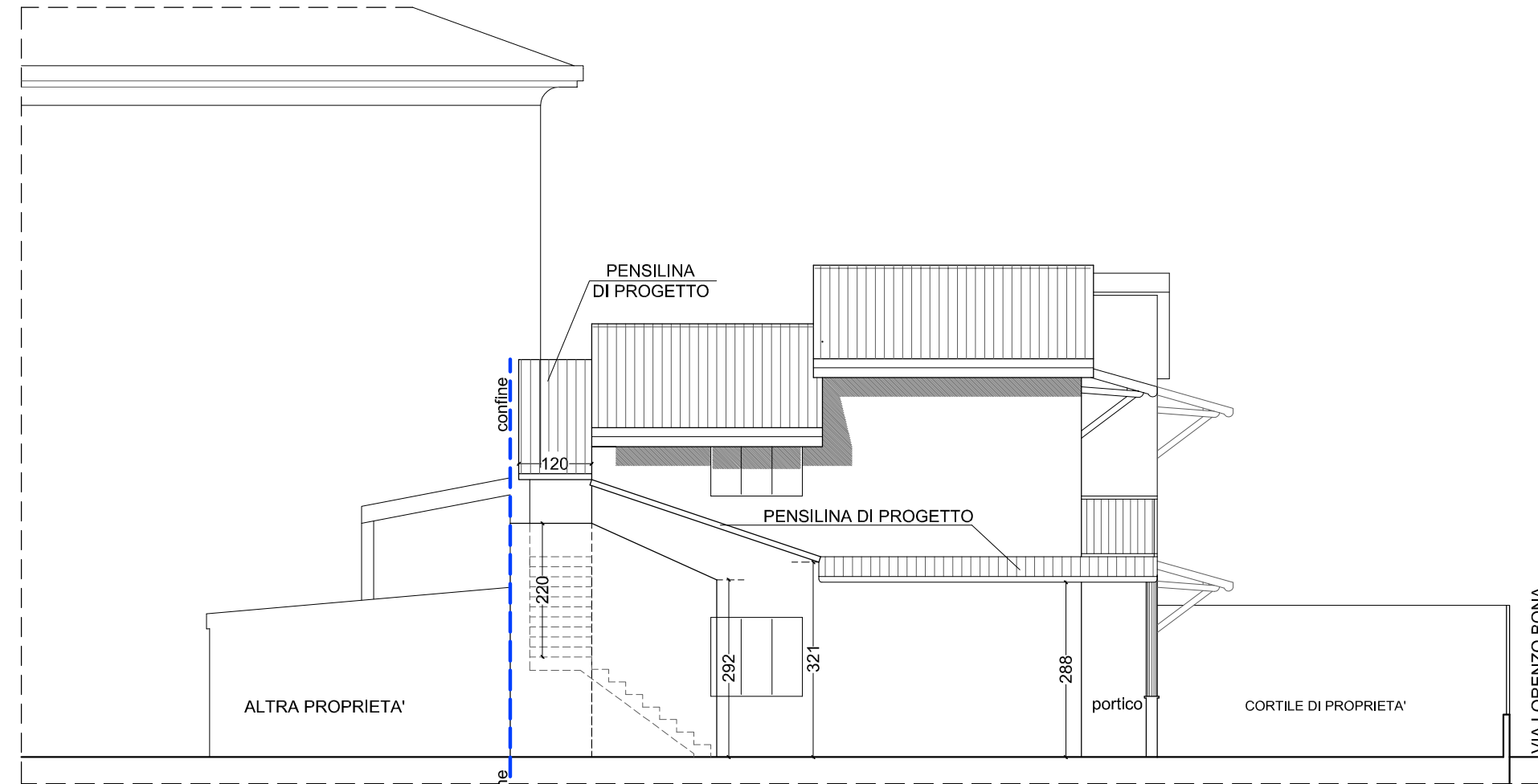

PROSPETTO LATERALE SU VIA SAN GIOVANNI

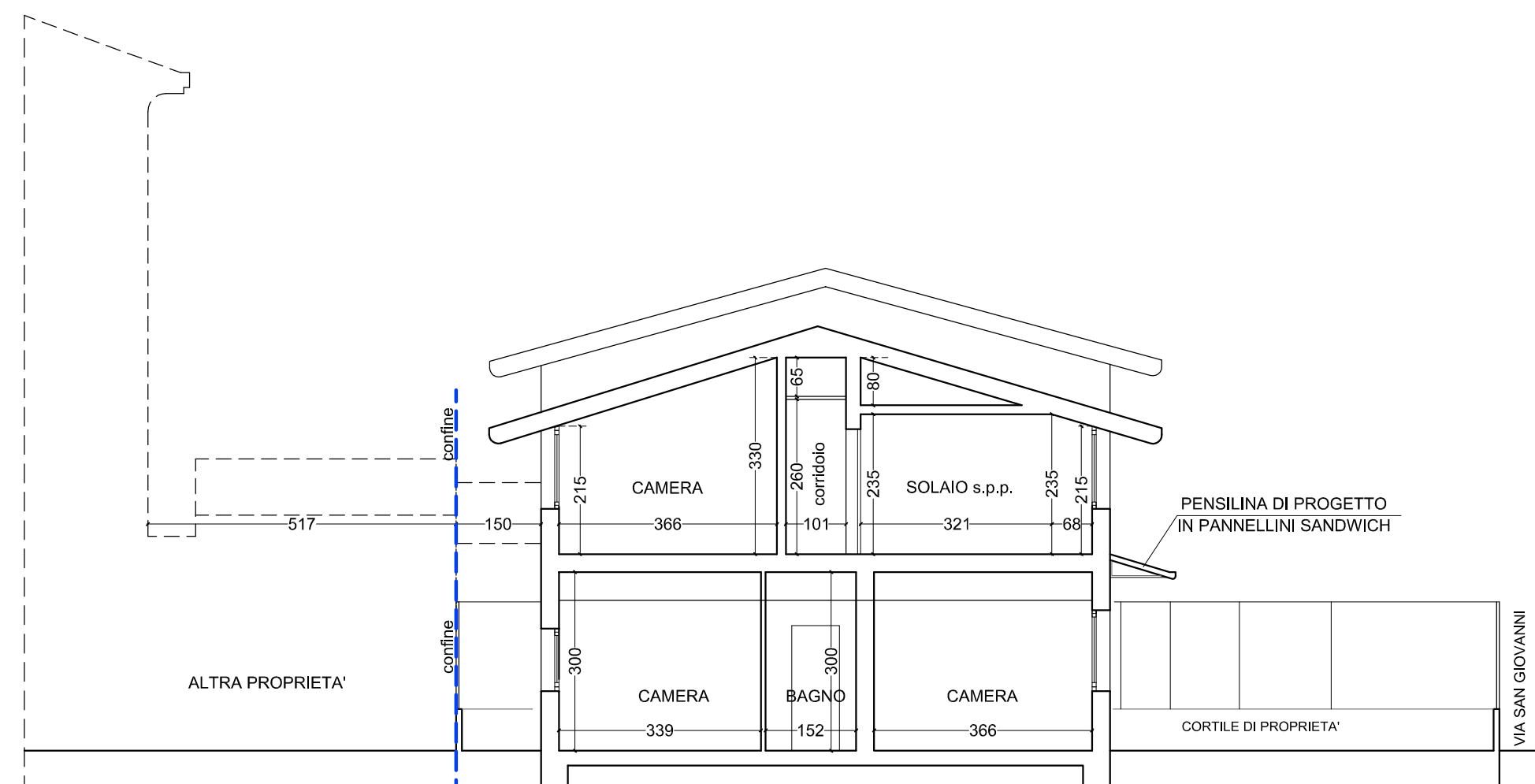

SEZIONE TRASVERSALE CC

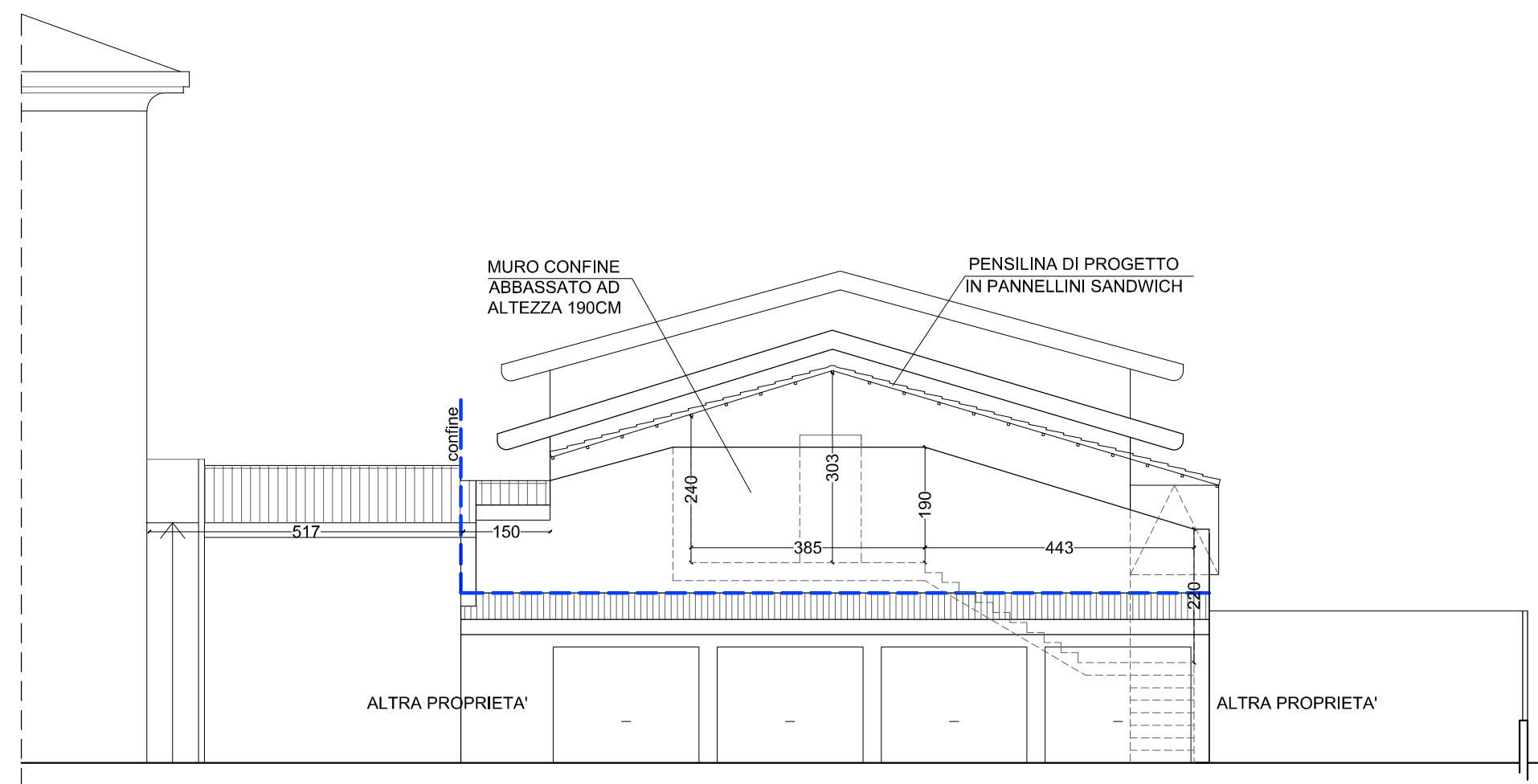

PROSPETTO FACCIATA SUL RETRO (ALTRA PROPRIETA')

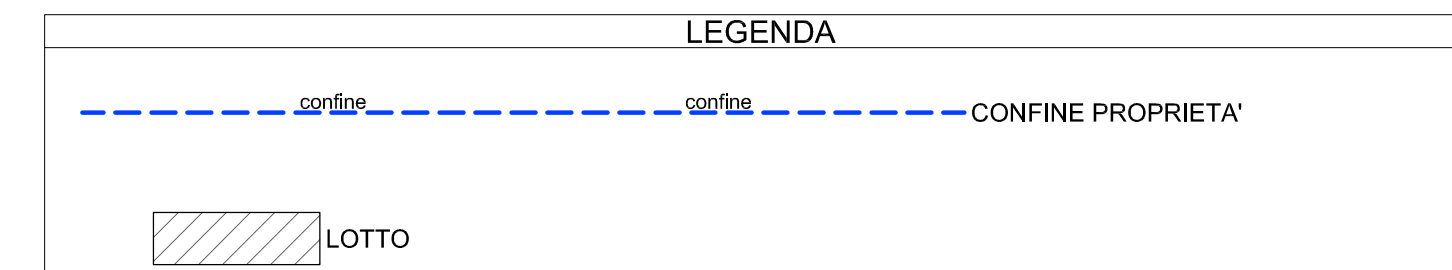

PROGETTO

Piano di Recupero  
 ampliamento

Via Lorenzo Bona, 66  
 intero fabbricato  
 25038 Rovato (BS)  
 Fg.21 Mapp.124

data ultima  
 revisione

giugno  
 2021

SERGIO GUASTELLA ARCHITETTO

Via F.lli Bressan n°40 - 20126 - Milano  
 tel. 02/36630334 - fax 02/36630334  
 email: guastella.architettura@gmail.com  
 PEC: sergio.guastella@archiworldpec.it

Iscrizione Ordine Architetti  
 della Provincia di Ragusa n°423  
 P.I. 01197930884

Piante,  
 Prospetti,  
 Sezioni  
 Verifiche RAI e Altezze

scala 1:100

elaborato grafico C