

COMUNE DI ROVATO PROVINCIA DI BRESCIA
REGOLARIZZAZIONE DI CIVILE ABITAZIONE
SANATORIA PER OPERE ESTERNE GIA REALIZZATE
E CORRETTA RAPPRESENTAZIONE LOCALI INTERNI
Via C. Bechini n. 11

DIMOSTRAZIONE GRAFO-ANALITICA SLP

TAVOLA 6 | SCALA 1:100 | Data: settembre 2021

GEOMETRA MARCO LEONARDO BORGONI
STUDIO EDIZIONI TORONTO - COLLEGGIO TORONTO, s.n.c.
VIA CANALE D'ARCA - 25049 CANALE D'ARCA (PS)
C.F. 0896252030978 - P.IVA 02782700307
C.E. 3491702031 - email: marcolb@edizioni.com
www.edizioni.com/edizioni/

LA COMMITTENZA | IL PROGETTISTA

Legenda
SLP OGGETTO DI SANATORIA - NO 15.42 - NO 24.67 (DOL. EBBENTRELLI)
SLP AUTORIZZATO - TRONALE NO 24.75

Piantina piano terra
NO 15.42
NO 24.67

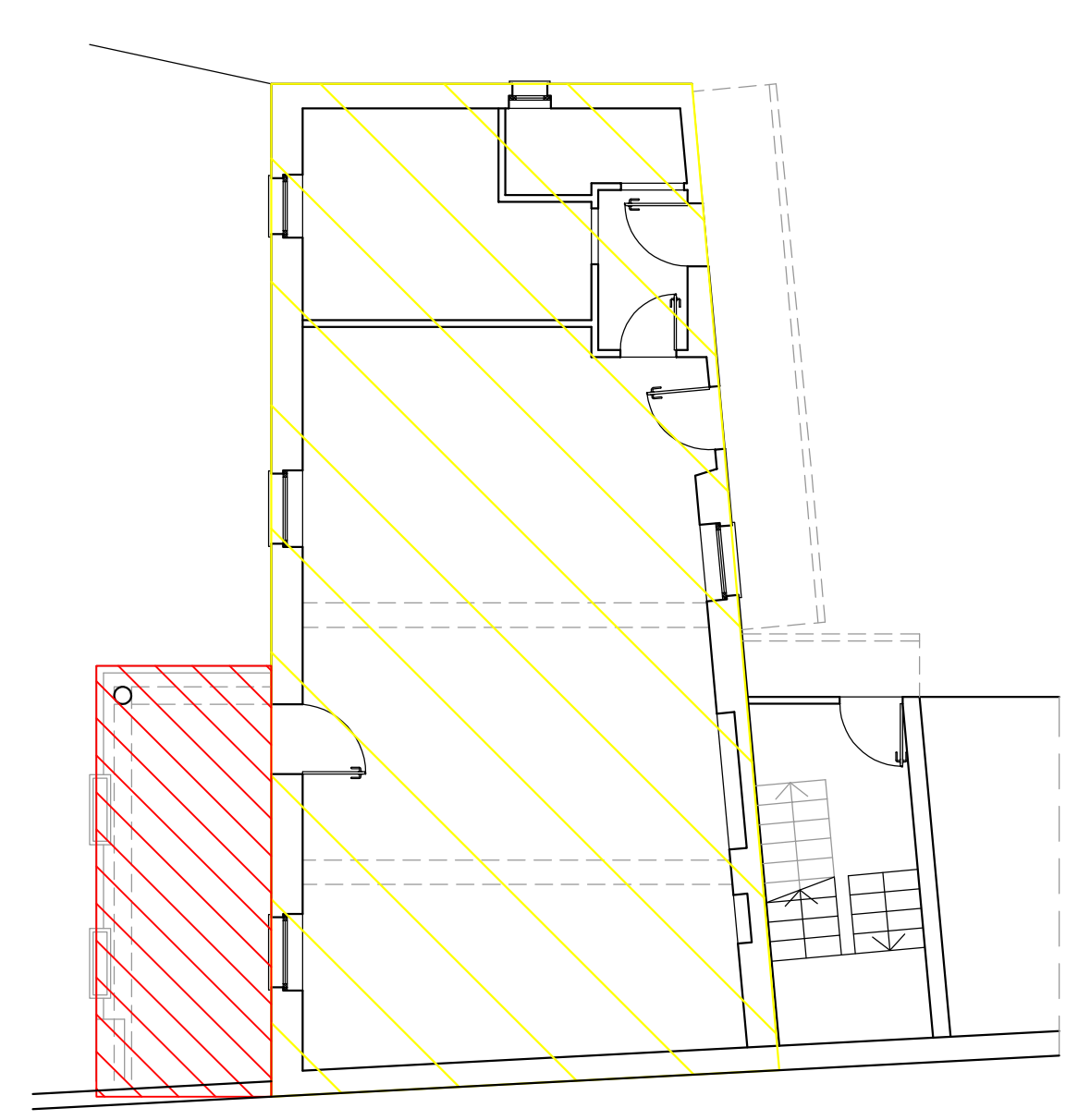

Piantina piano primo
NO 0.00
NO 15.155

