

-COPERTURA-
(schema linea vita)

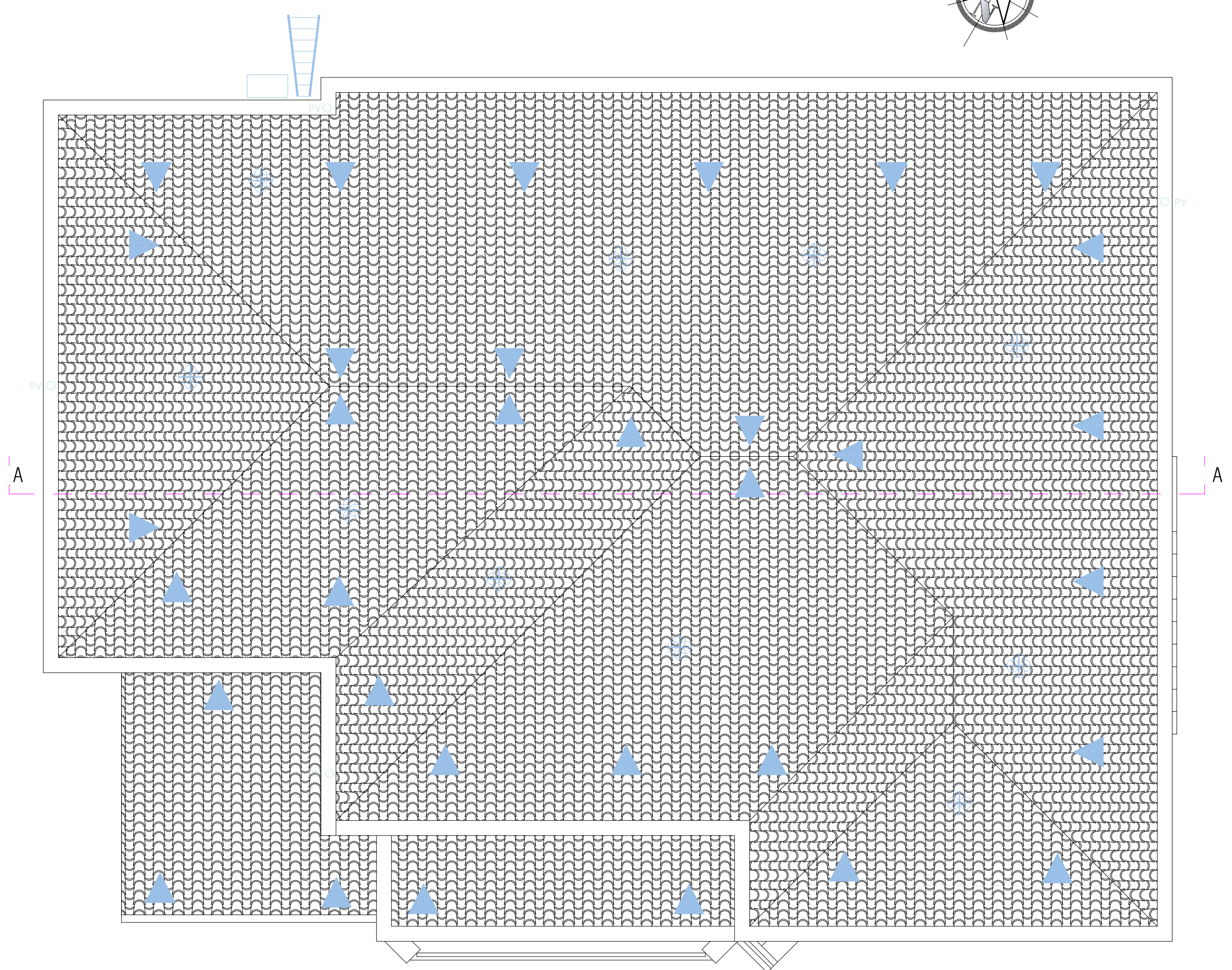

I DISPOSITIVI DI ANCORAGGIO DEVONO POSSEDERE I REQUISITI PREVISTI DALLA NORMA UNI EN795 DEL 31/05/1998 IDENTIFICATI CON ANCORAGGI CLASSE A1, A2, A3:
"Protezione contro le cadute dall'alto - dispositivi di ancoraggio" requisiti, prove e norme EN in esse contenute e successivi aggiornamenti.

LEGENDA:

- ▲ ANCORAGGIO FISSO classe A1
- ⊕ ANTIPENDOLO
- ▲ ACCESSO ALLA COPERTURA
- CARTELLINO INDICATORE
- ▲ ANCORAGGIO ESTREMITA' DA PARETE TIPO C

SUPERFICIE UTILE E NON RESIDENZIALE

DESTINAZIONE	SU	SNR
CAMERA 1	12,71 mq	-----
CAMERA 2	12,27 mq	-----
BAGNO	4,60 mq	-----
DISIMPEGNO	5,49 mq	-----
BAGNO	4,77 mq	-----
CAMERA 3	14,48 mq	-----
SOGGIORNO	21,17 mq	-----
CUCINA	16,13 mq	-----
RIPOSTIGLIO	2,34 mq	-----
PORTICO	-----	9,90 mq
CANTINA	-----	20,76 mq
SOMMANO	93,96 mq	30,66 mq

-PIANO TERRA-

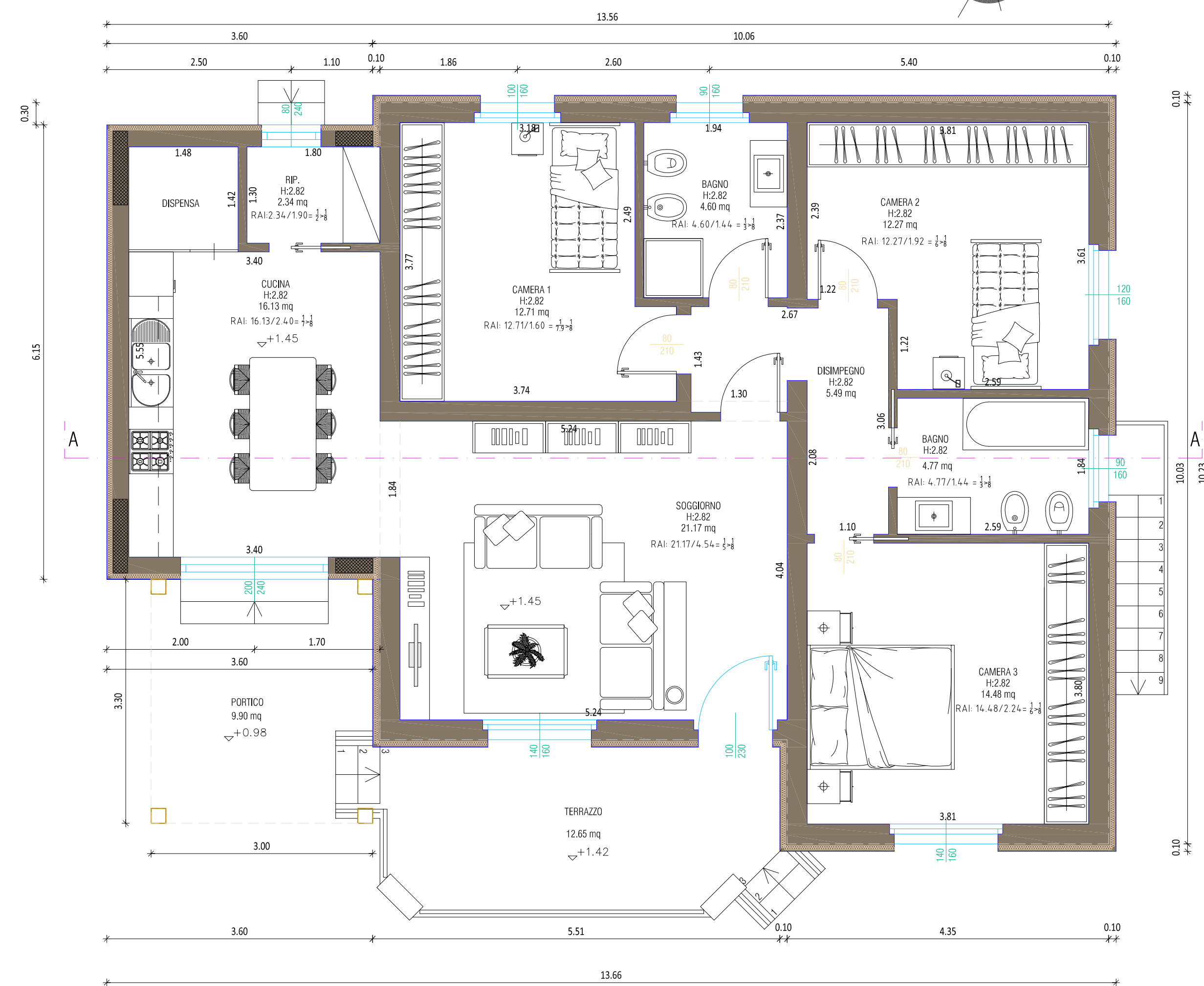

-PIANO INTERRATO-
(invariato)

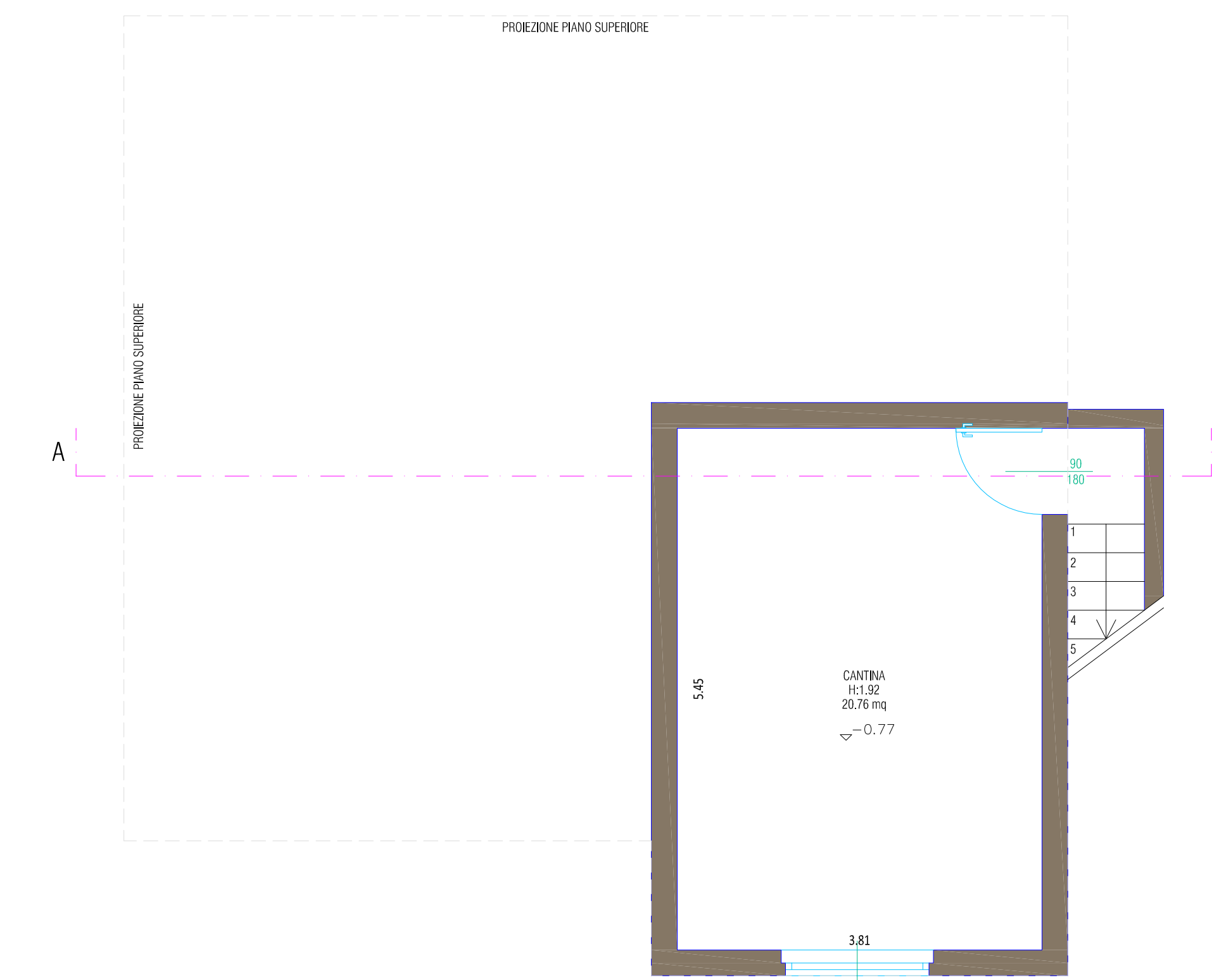

-SUD-EST-

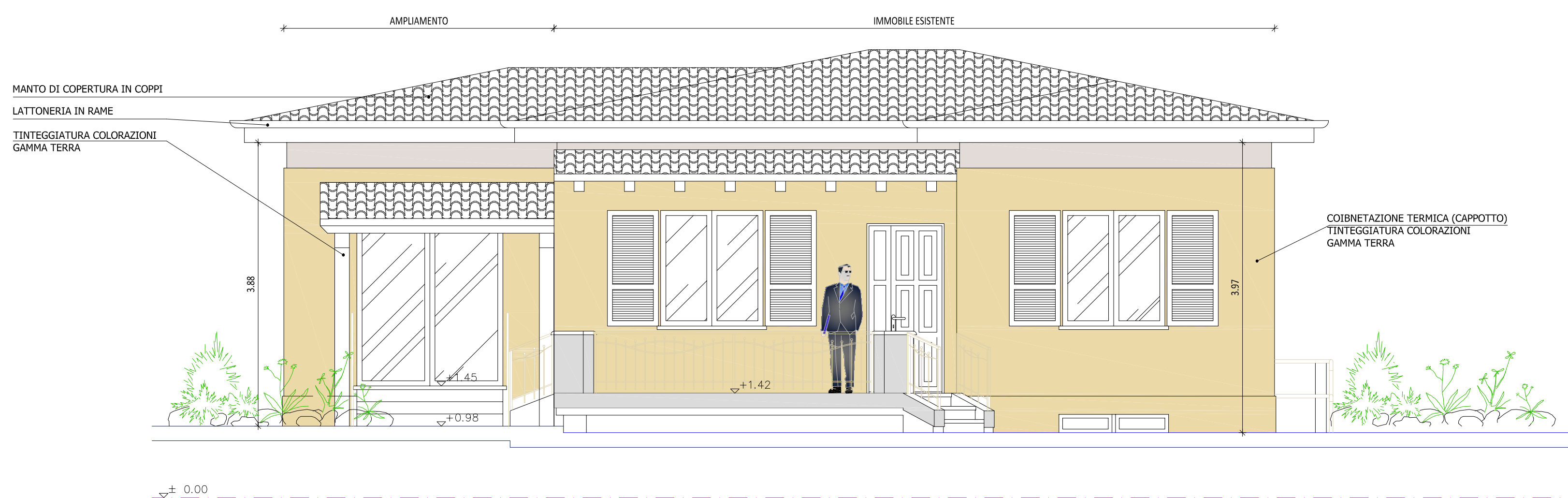

-SUD-OVEST-

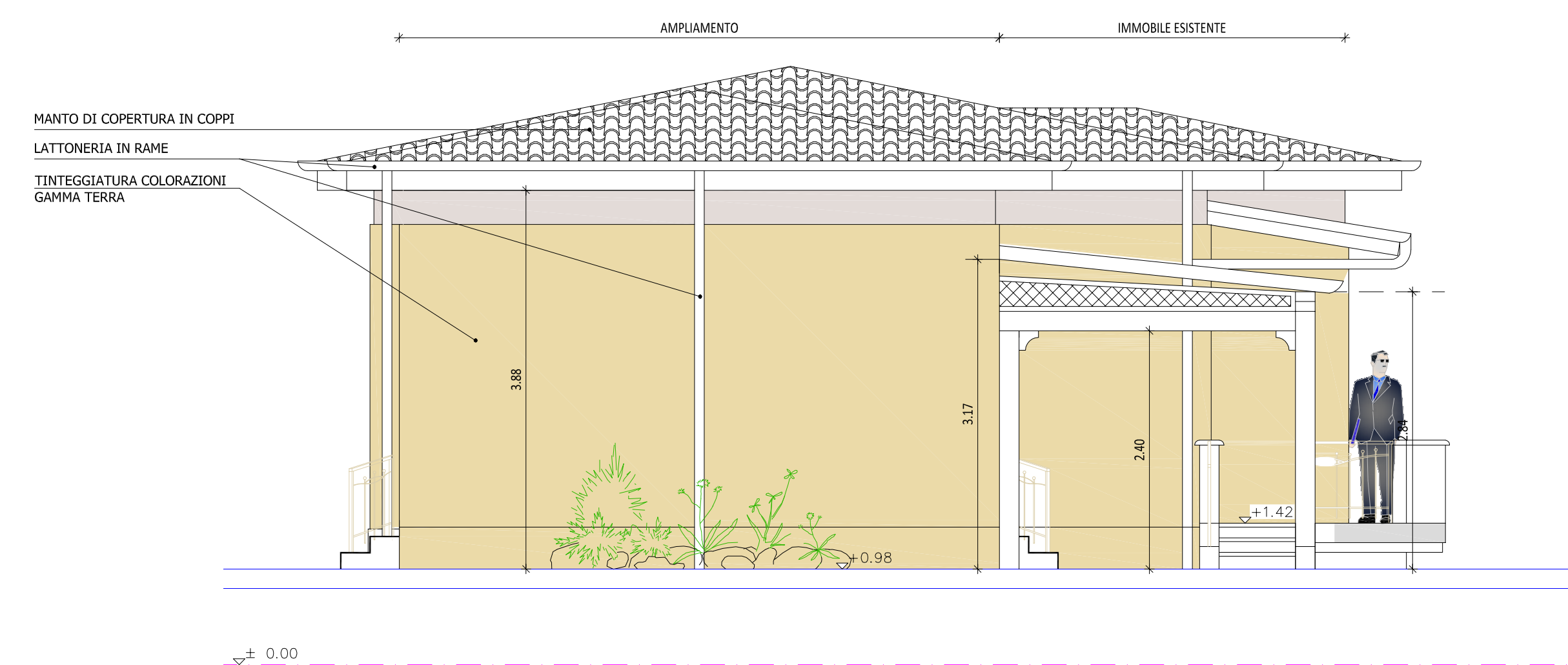

-NORD-EST-

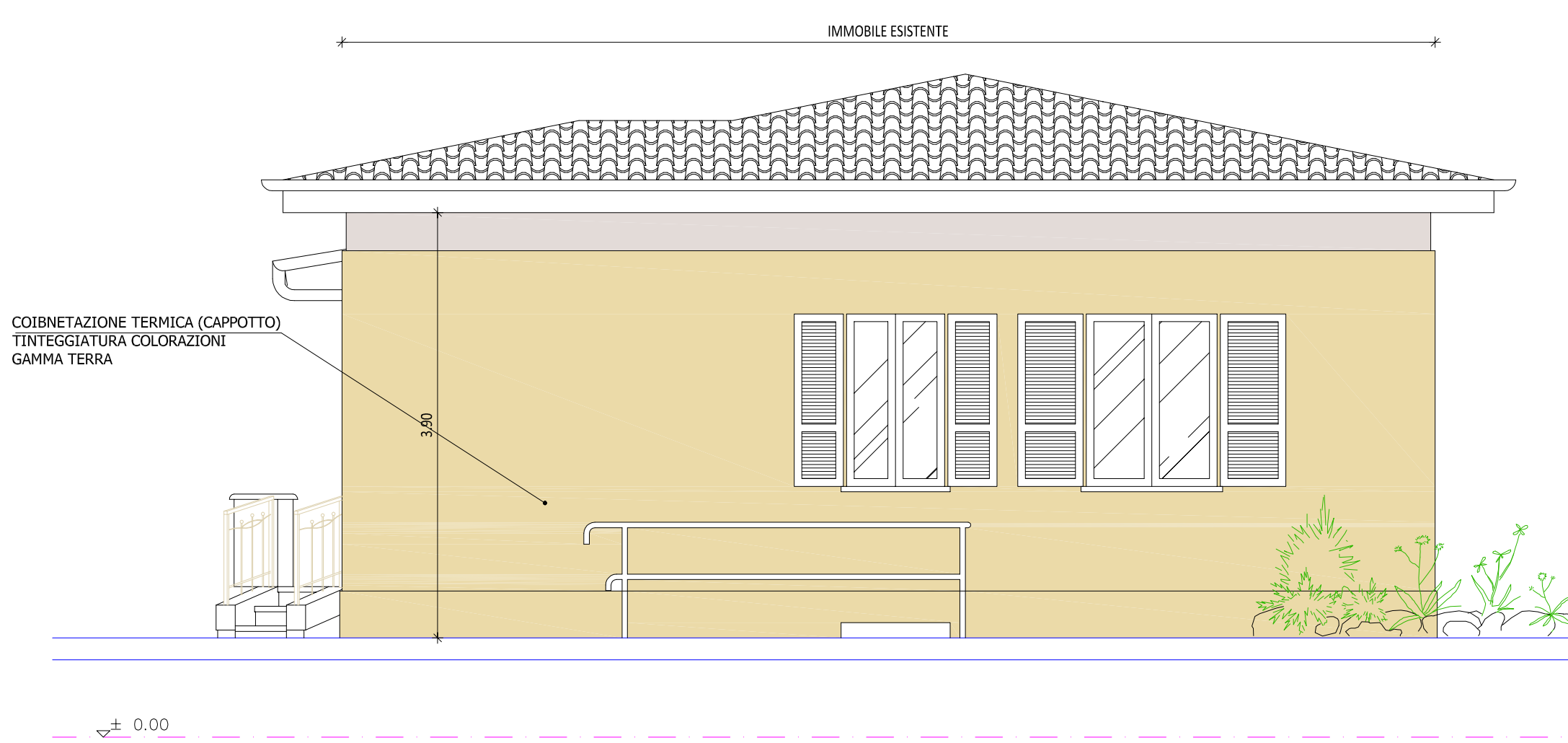

-NORD-OVEST-

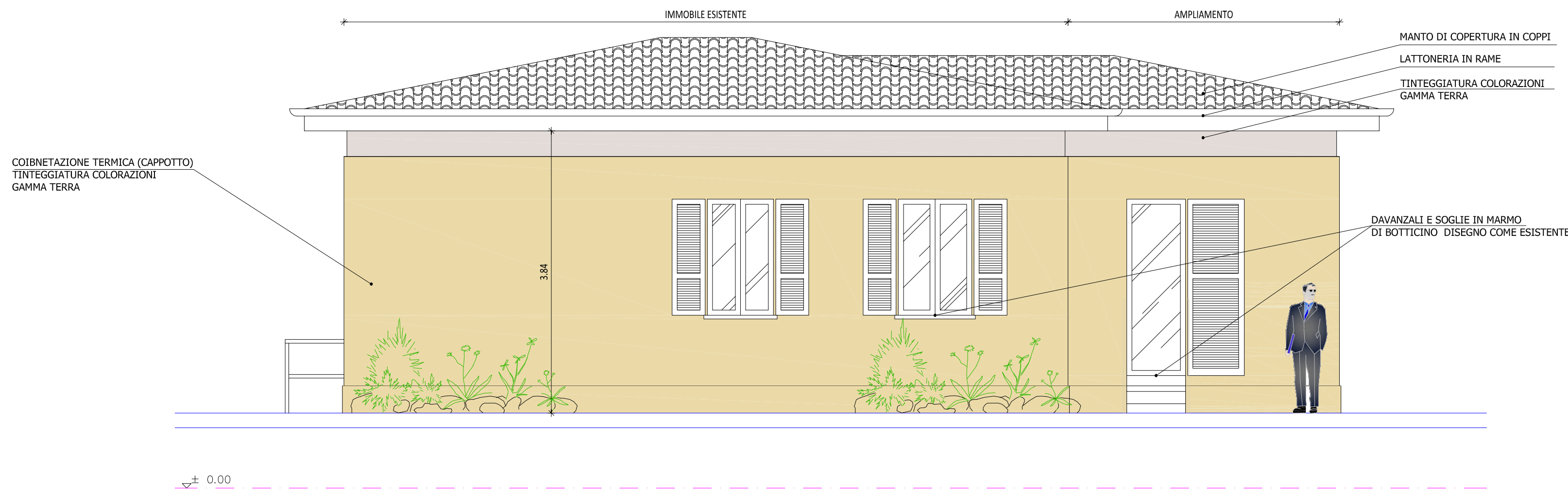

-SEZIONE AA-

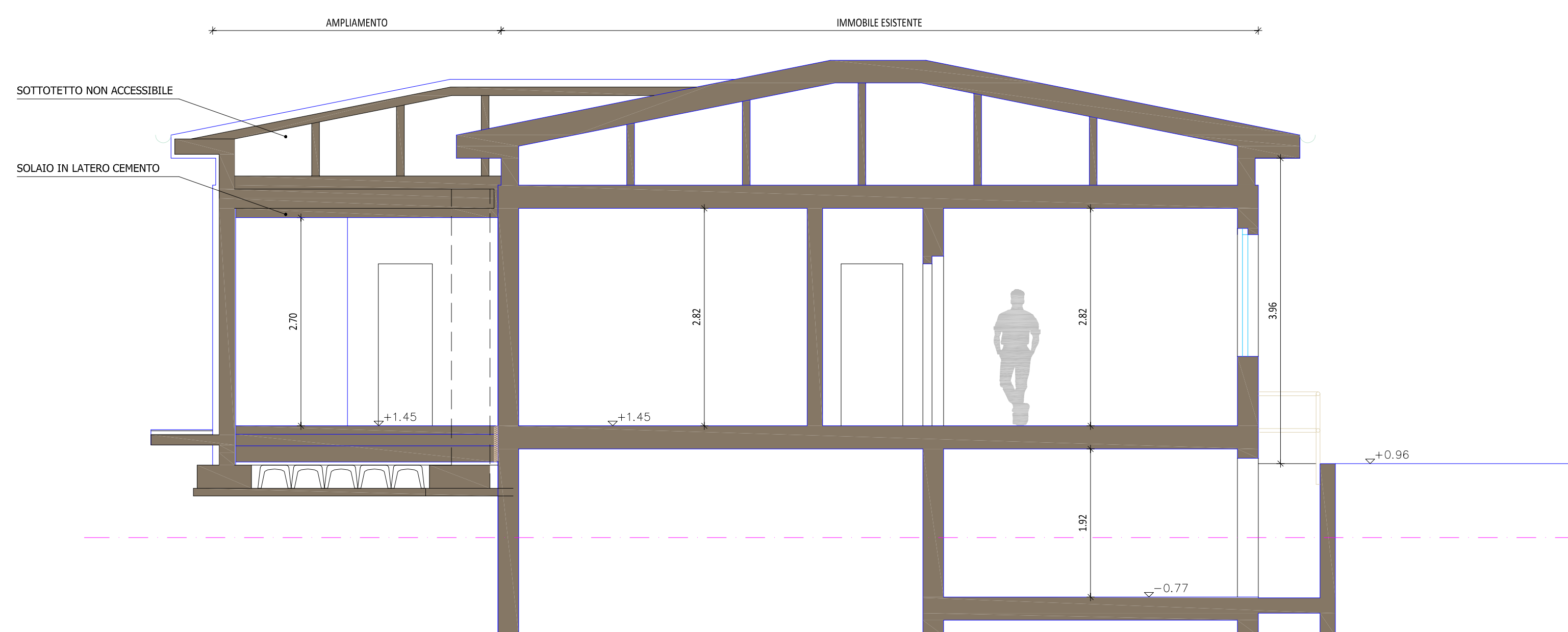

- SUPERFICIE LORDA DI PAVIMENTO (Slp) -

- SUPERFICIE LORDA PAVIMENTO
- SLP ESCLUSA DAL CACOLO art. 5 punto 4 Piano delle Regole
- SLP ESCLUSA DAL CACOLO L.R. N°31 2014

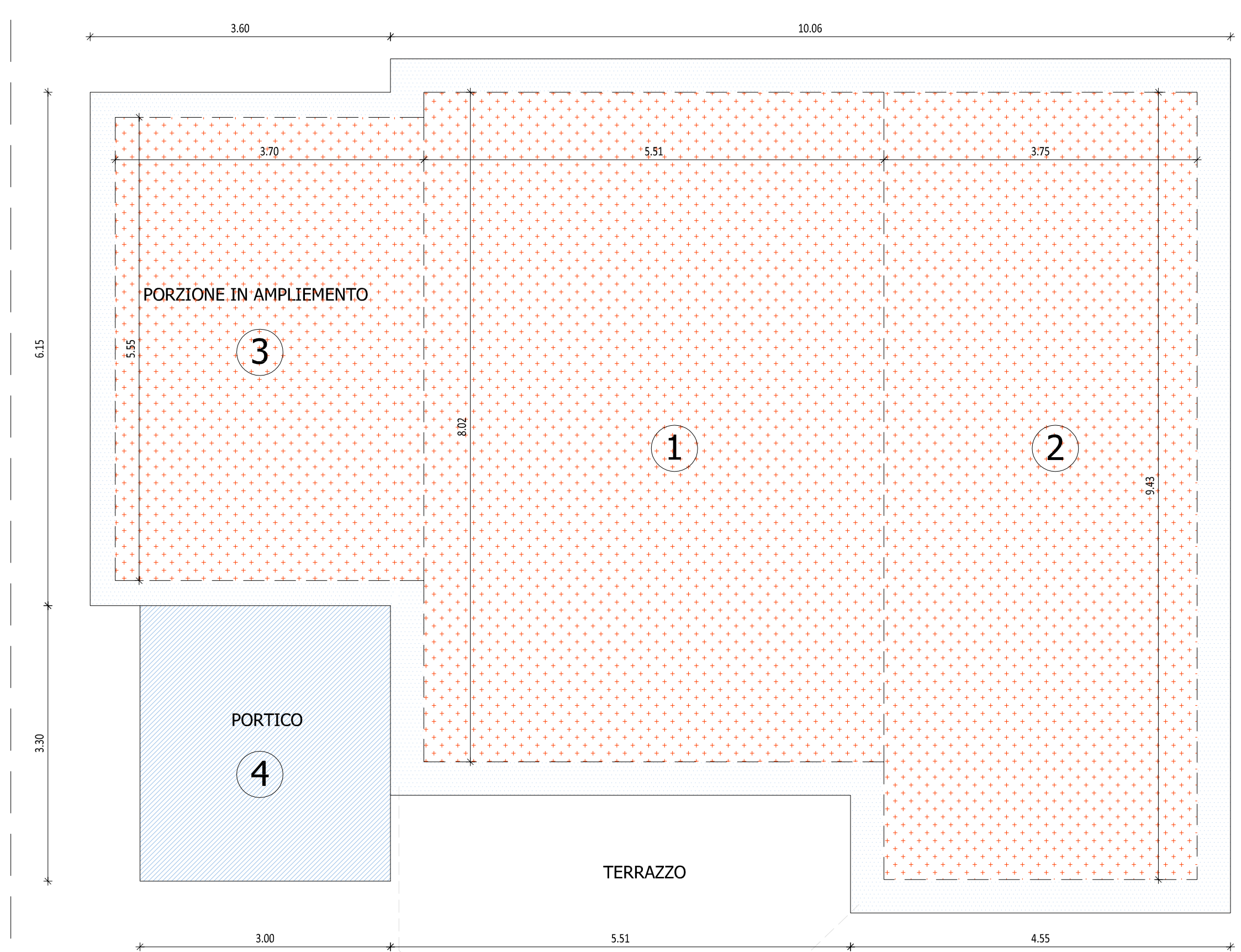

CALCOLO S.L.P.

1 5,51 x 8,02 =	44,19 mq
2 3,75 x 9,43 =	35,36 mq
3 3,70 x 5,55 =	20,53 mq
sommano	100,08 mq

S.L.P. LOGGE E PORTICI

4 3,30 x 3,00 =	9,90 mq
sommano	9,90 mq

S.L.P. ESCLUSA art. 5 comma 4 lett. g:
100,08 mq x 10% = 10,00 mq > 9,90 mq

S.L.P. COMPLESSIVA 100,08 mq

CALCOLO DELLA SLP MASSIMA IN AUMENTO:
Art. 25.6 del Piano delle Regole
SLP ESISTENTE: 95,17 + 10% = 104,68 mq V. di Tav. A02
SLP TOTALE DA PROGETTO: 100,08 mq < 104,68 mq

CALCOLO DELLA SLP IN INCREMENTO
SLP DI PROGETTO: 100,08 mq -
SLP ESISTENTE: 95,17 mq =
SLP INCREMENTATA: 4,91 mq

CALCOLO DEL VOLUME (esistente e ampliamento)
Art. 5 punto 6 NTA

SLP di PROGETTO 100,08 x 3,00 H = 300,24 mc
SLP di ST. DI FATTO 95,17 x 3,00 H = 285,51 mc
Volume in aumento: (300,24 - 285,51) = 14,73 mc



COMUNE DI ROVATO
Via Lamarmora n.7 - 25038 - Rovato (BS)
Telefono: 030 77131
Fax: 030 7713217
e-mail: ufficio tecnico@comune.rovato.bs.it

SIG. SIMONE BARONI e SIG. RA CRISTINA CARMINATI
Via Padre Luigi Corsini n.43 - 25038 - Rovato (BS)

**PIANO DI RECUPERO E PERMESSO DI COSTRUIRE PER
AMPLIAMENTO E RIQUALIFICAZIONE INTERNA DI
IMMOBILE AD USO RESIDENZIALE
in Via Carera, 10 - 25038 - Rovato (BS)**

PROGETTISTI:
D.T.C.
ARCH. MASSIMO MASSETTI
D.T.P.
GEOM. IVAN FESTA
COLLABORATORI
ARCH. DIEGO FESTA



CHIARI - Via S.S. Trinità, n°12 | c.a.p. 25032 |
tel: 0302381687
mail: festa@professionisti.eu.com
pec: professionistisir@giapec.it

LIVELLO PROGETTUALE:
PROGETTO DEFINITIVO

RIFERIMENTO COMMESSA:
2019-0156

SETTORE PROGETTUALE:
ARCHITETTONICO

ARCHIVIAZIONE FILE:
REVISIONE (REV) / VARIANTE (VAR) / AS-BUILT (ASB) / VALIDATO (VAL):
CODICE | DATA | CAUSALE
REV01 NOV.19 | INTEGRAZIONE

TIPUSOGA | SCALA | SISOBOG | DATA
ELABORATO: GRAFICO | 1:50 | OTTOBRE 2019

PIANTE PROSPETTI E SEZIONI
(PROGETTO)

TAV-A03