

SEZIONE 1-1
STATO DI FATTO

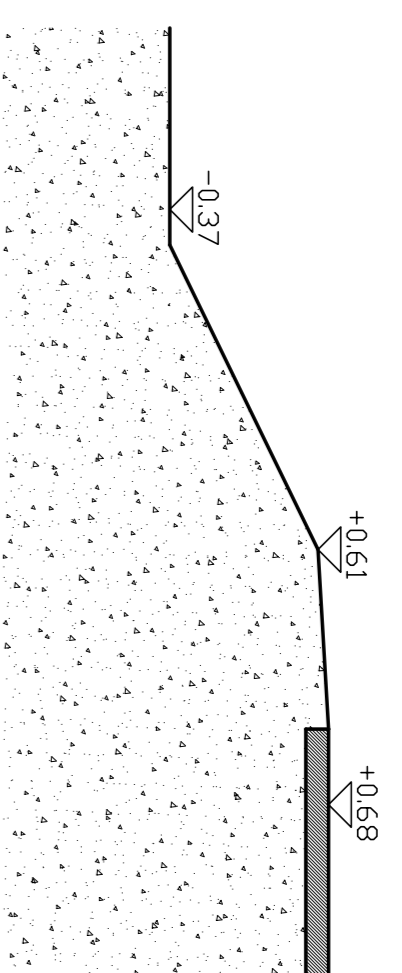

SEZIONE 2-2
STATO DI FATTO

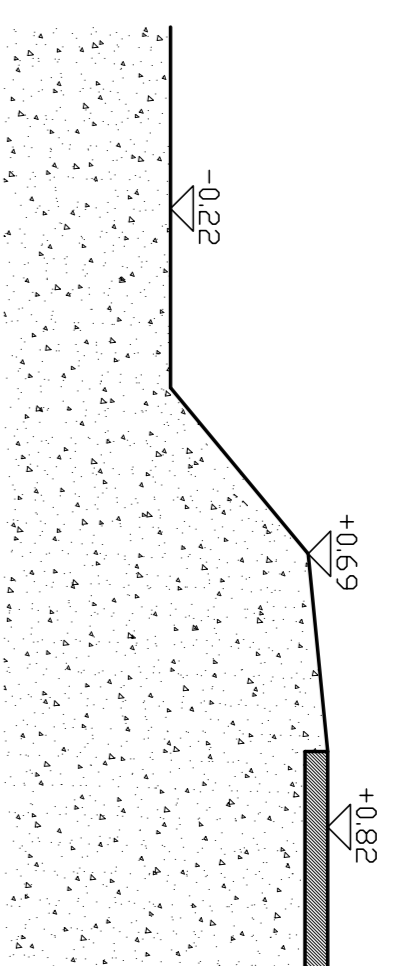

SEZIONE 3-3
STATO DI FATTO

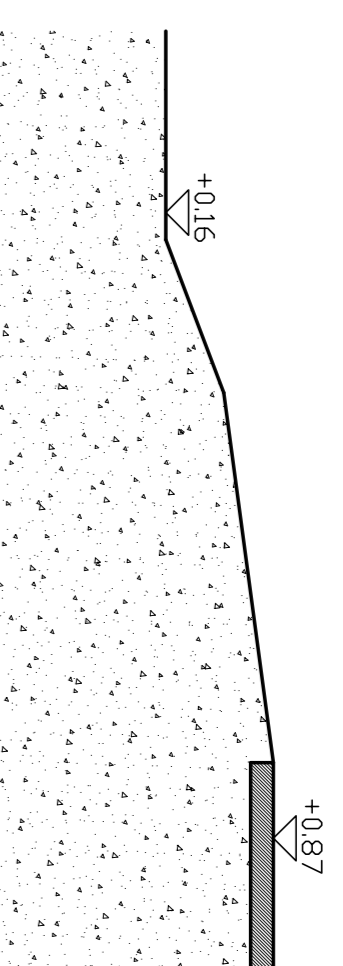

SEZIONE 4-4
STATO DI FATTO

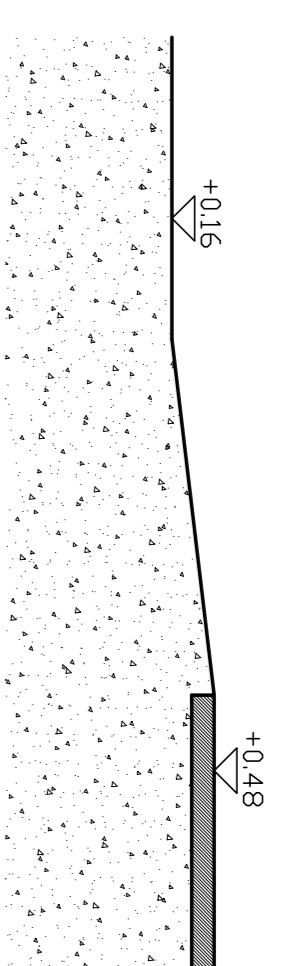

SEZIONE 5-5
STATO DI FATTO

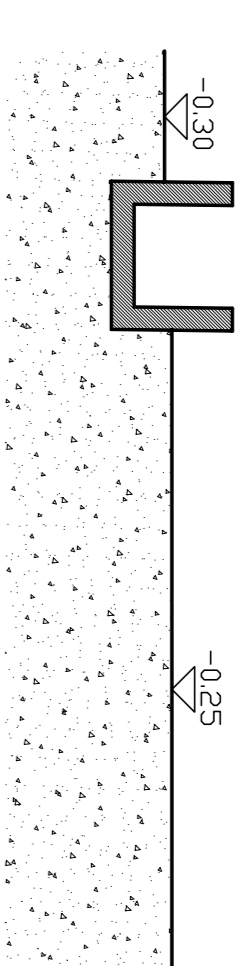

SEZIONE 1-1
SITUAZIONE DI PROGETTO

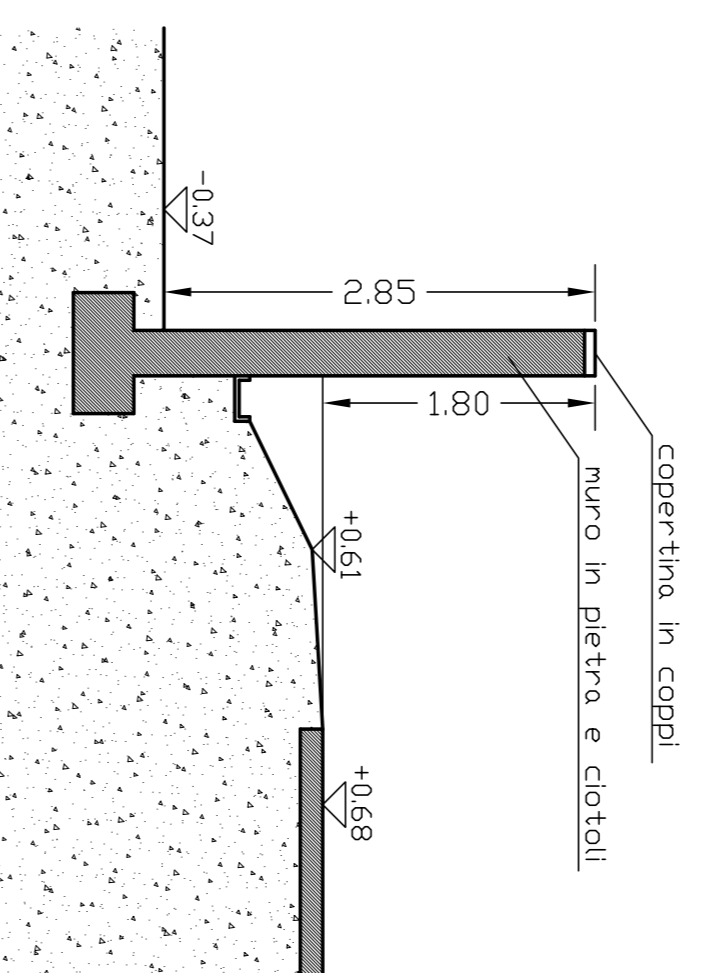

SEZIONE 2-2
SITUAZIONE DI PROGETTO

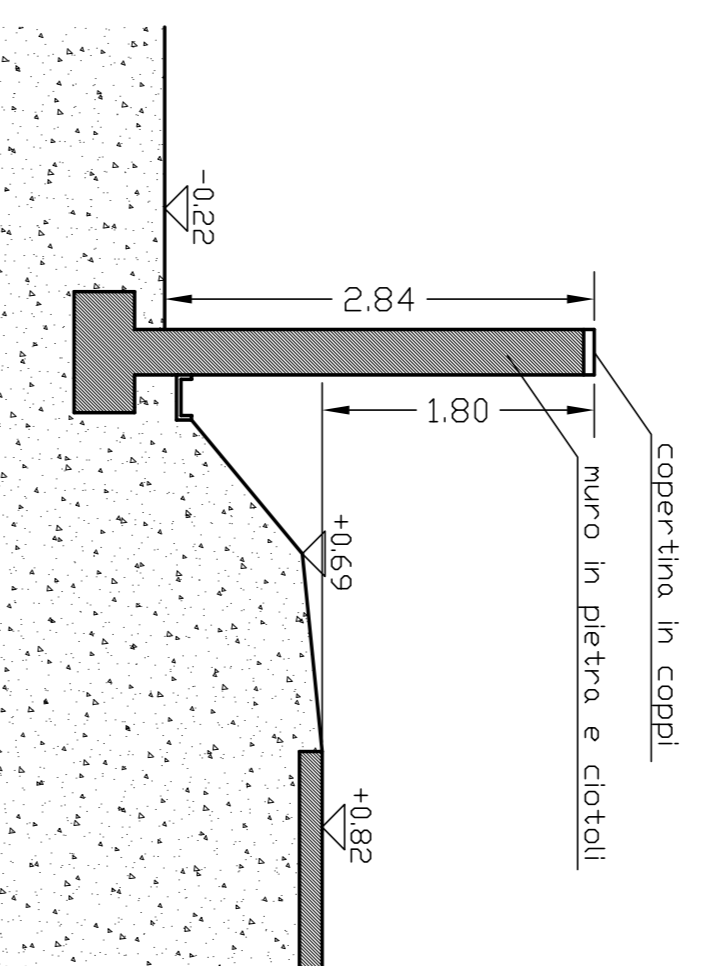

SEZIONE 3-3
SITUAZIONE DI PROGETTO

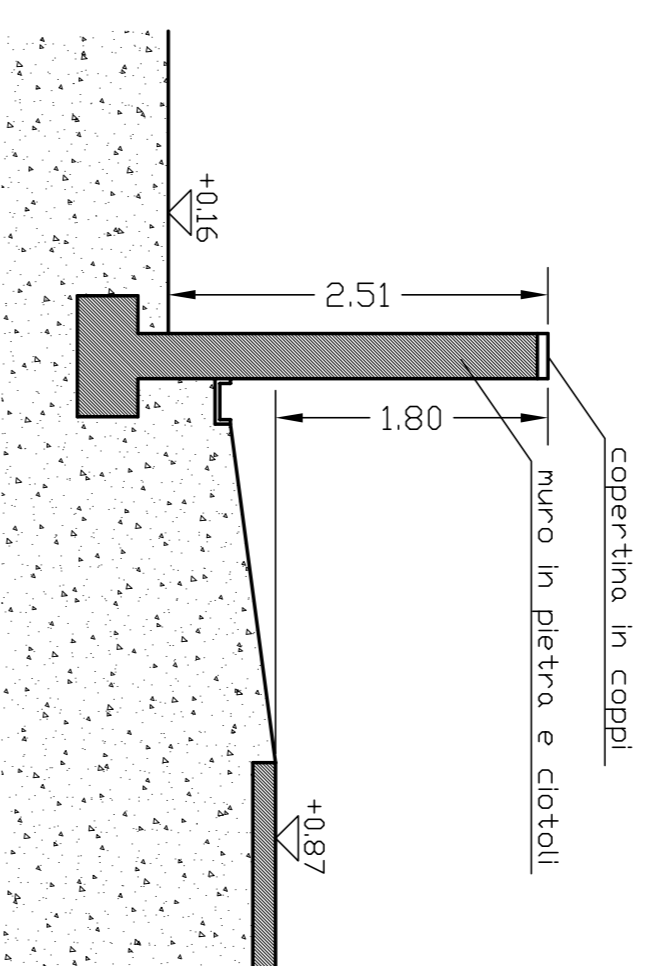

SEZIONE 4-4
SITUAZIONE DI PROGETTO

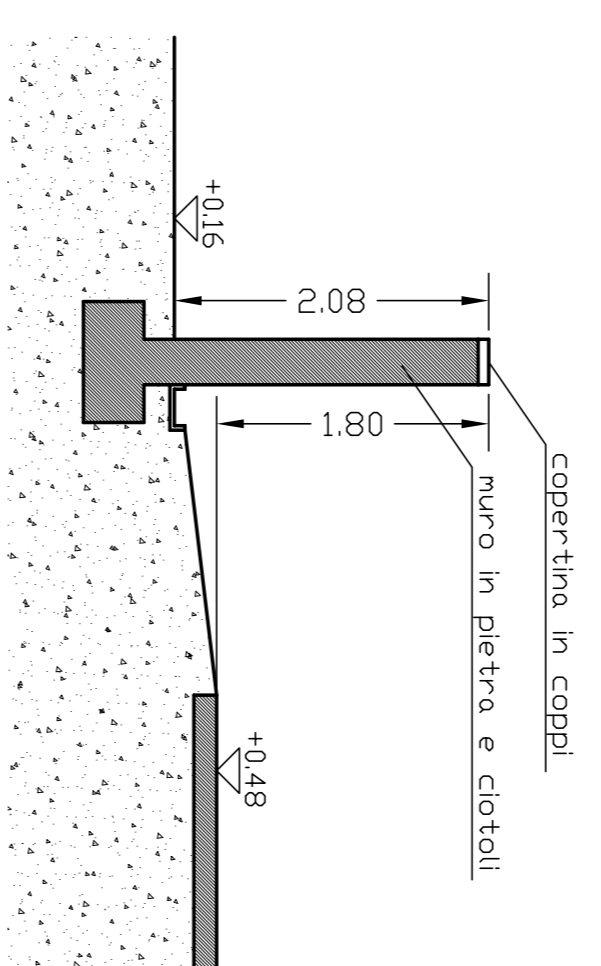

SEZIONE 5-5
SITUAZIONE DI PROGETTO

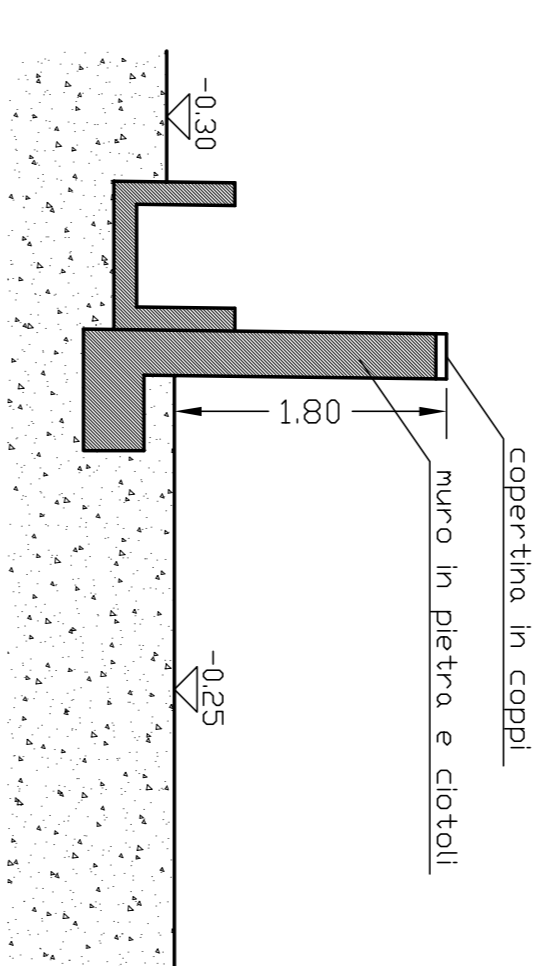

SEZIONE 1-1
SITUAZIONE DI COMPARAZIONE

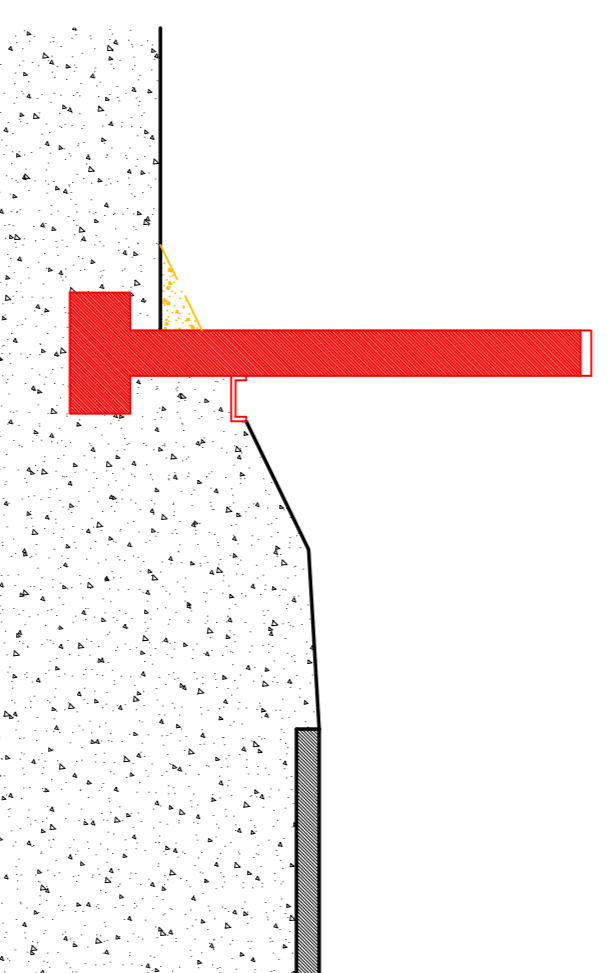

SEZIONE 2-2
SITUAZIONE DI COMPARAZIONE

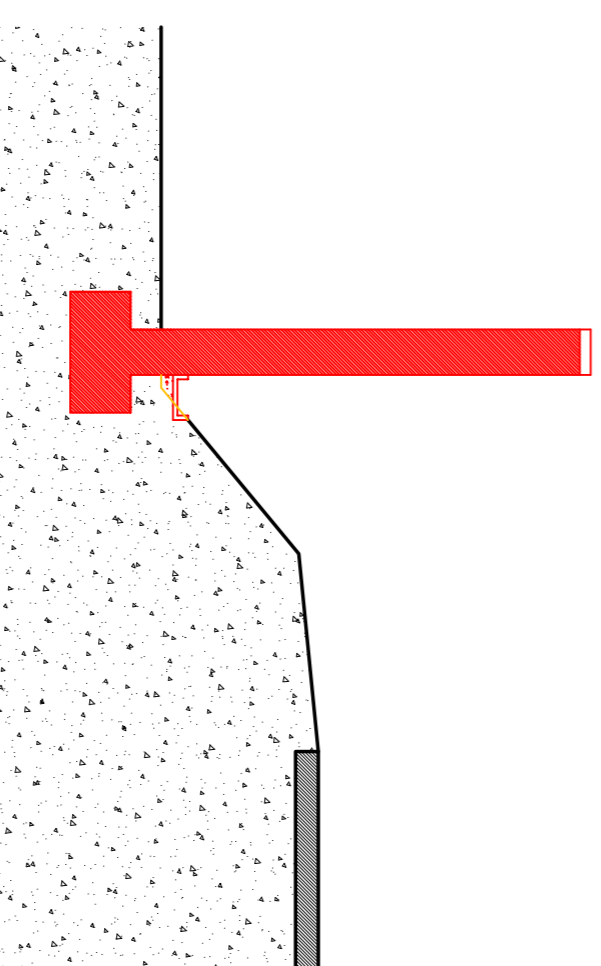

SEZIONE 3-3
SITUAZIONE DI COMPARAZIONE

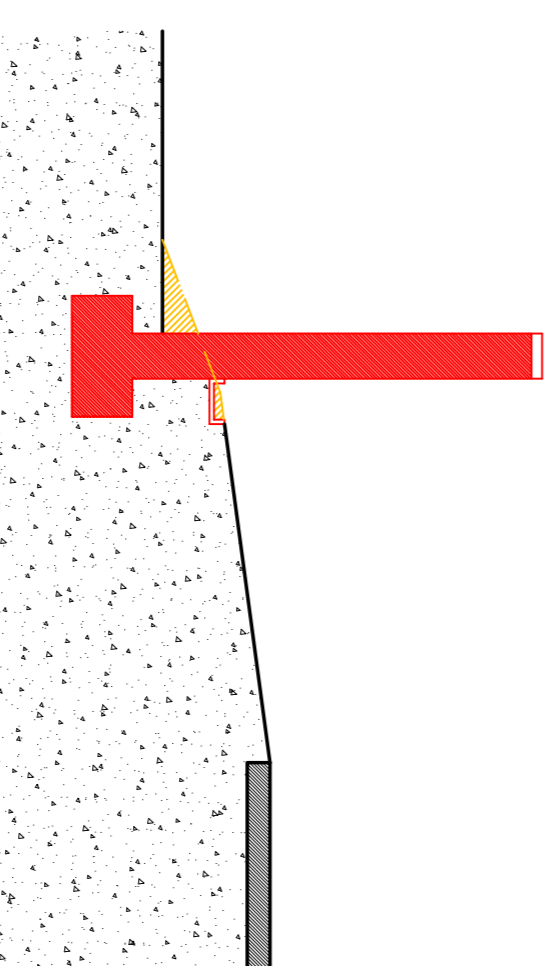

SEZIONE 4-4
SITUAZIONE DI COMPARAZIONE

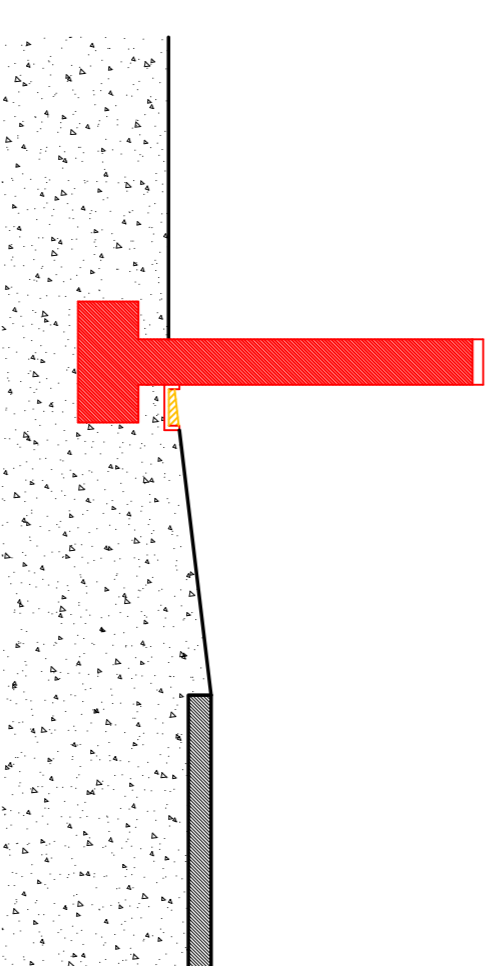

SEZIONE 5-5
SITUAZIONE DI COMPARAZIONE

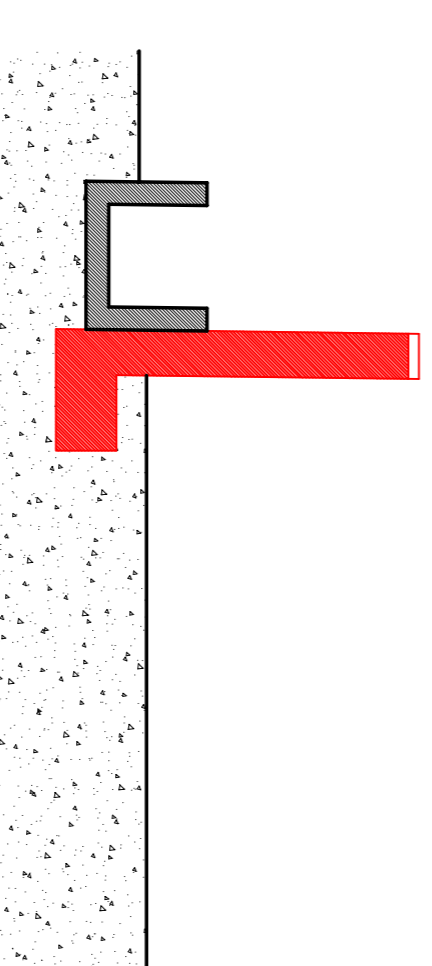

● OPERE IN COSTRUZIONE
● OPERE DA DEMOLIZIONE

PROSPETTO CANCELLO
STATO DI FATTO



PROSPETTO CANCELLO
SITUAZIONE DI PROGETTO

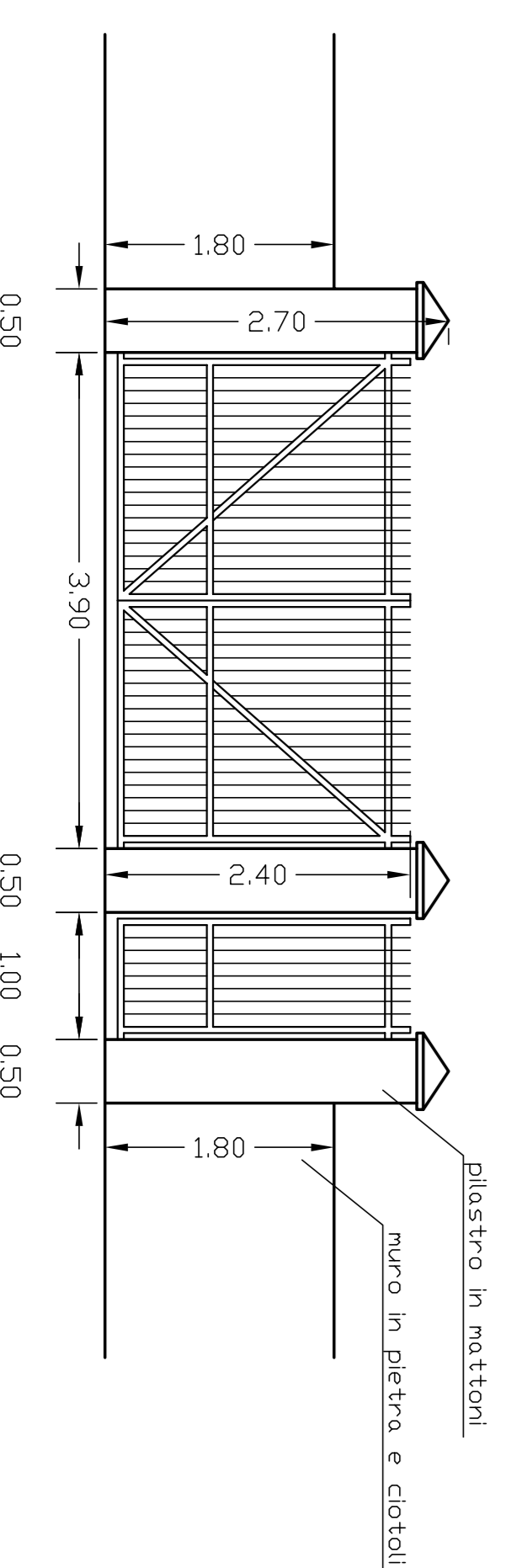

PROSPETTO CANCELLO
SITUAZIONE DI COMPARAZIONE

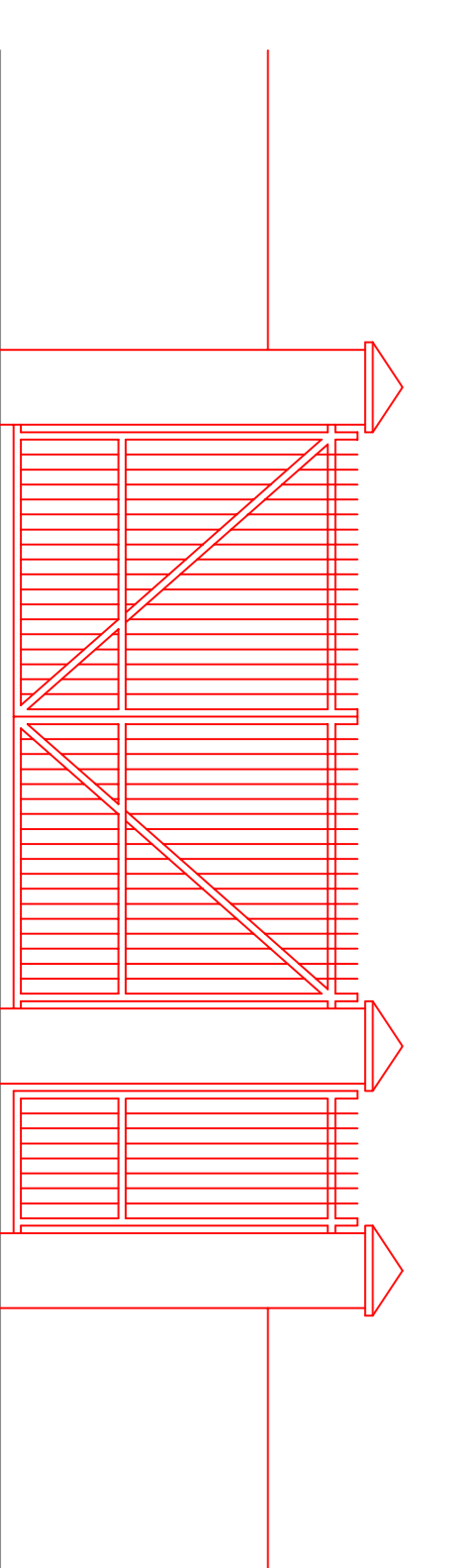

STUDIO TECNICO

GEOM. DALOIA EMANUELE

VIA SAN BARTOLOMEO, 20 - 26046 - BORGUNO - (CREMA) - TEL. 030/7739294-339/4556562

C.F. 01213370308 P. IVA 02020980308

emil: geomiele@emmanueledaloia.it - pec: emmanueledaloia@pec.it

OGGETTO: RISTRUTTURAZIONE EDILIZIA

IN FIDE

DISEGNO: ELABORATO | SCALA: 1:50

SEZIONI E PROSPETTO RECINZIONE: 9 DATA: SETT. 2020

PROPRIETARIO: DALLAGRASSA MAURO

Quali disegni e "prospetti" riservati e non può essere copiato, riprodotto o montato a terzi senza nostra autorizzazione scritta.