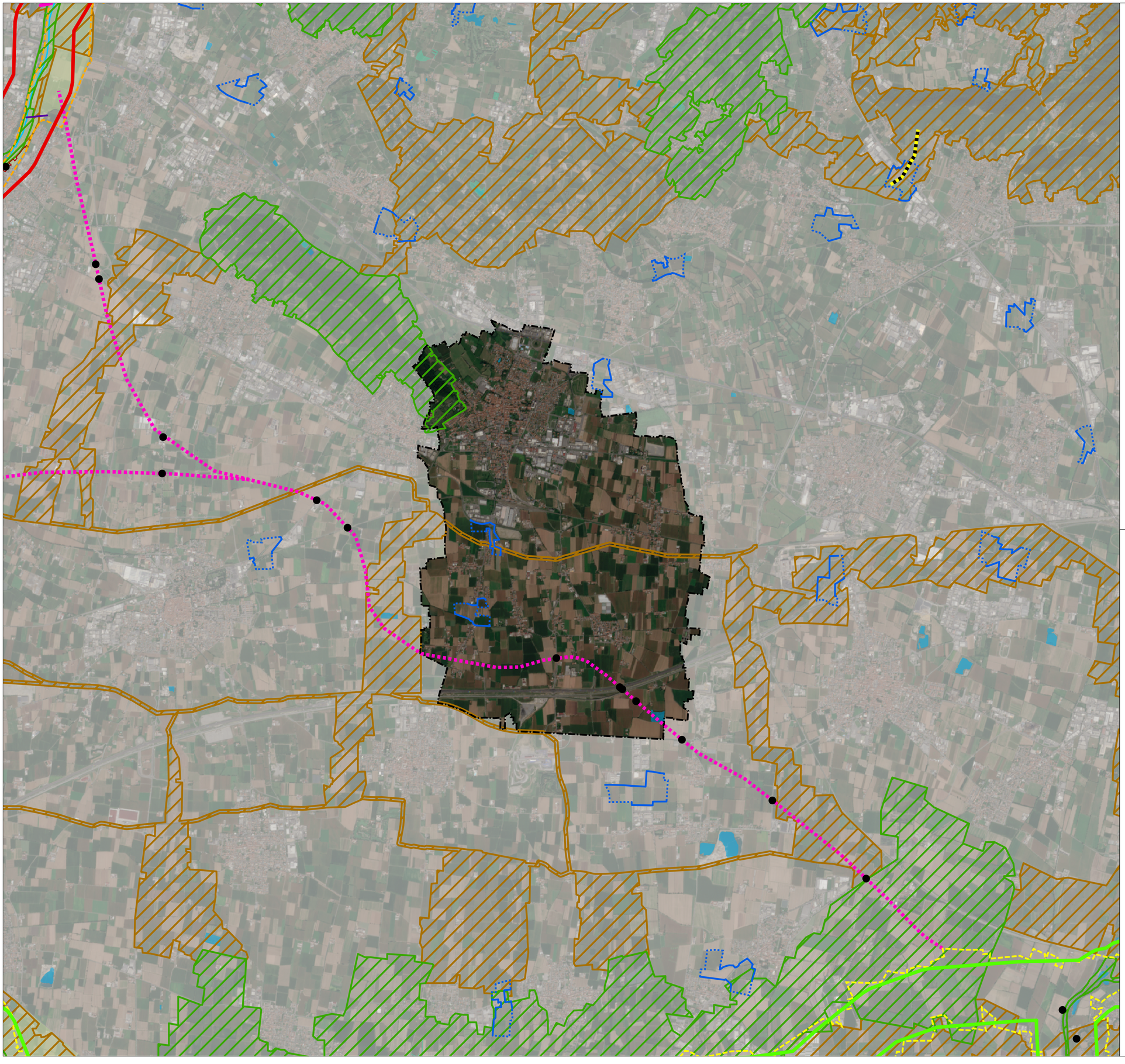

LEGENDA

- Confine amministrativo comunale
- Parchi regionali

ELEMENTI DELLA RETE ECOLOGICA REGIONALE
(Approvata definitivamente con Deliberazione del Consiglio Regionale n.VIII/10962 del 30 dicembre 2009)

- Elementi di primo livello
- Elementi di secondo livello
- Corridoi regionali primari a bassa o moderata antropizzazione
- Corridoi regionali primari ad alta antropizzazione
- Varchi da tenere
- Varchi da tenere e deframmentare

ELEMENTI DELLA RETE ECOLOGICA PROVINCIALE
(PTCP approvato con Deliberazione del Consiglio Provinciale n. 31 del 13 giugno 2014)

- Corridoi ecologici primari a bassa/media antropizzazione in ambito planiziale
- Corridoi ecologici primari altamente antropizzati in ambito montano
- Corridoi secondari
- Corridoi locali
- Delimitazione varco
- Direttrice di permeabilità del varco
- Fronti problematici all'interno dei corridoi ecologici
- Principali punti di conflitto della rete con le infrastrutture prioritarie
- Aree problematiche all'interno dei corridoi ecologici
- Principali ecosistemi acquatici e lacustri
- Zone umide
- Fiume Oglio

REGIONE LOMBARDIA PROVINCIA DI BRESCIA

CITTÀ DI ROVATO

PIANO DI GOVERNO DEL TERRITORIO

III VARIANTE GENERALE

PIANO DEI SERVIZI

P 4

RETE ECOLOGICA COMUNALE
QUADRO RICOGNITIVO

PROGETTISTA
Pian. ALESSIO LODA

Planum
Studio Tecnico Associato Cadenelli Consuelo & Loda Alessio
Via Breda 22 - 25079 Vobarno (BS)
tel - fax: 0365374499 - web: planumstudio.it
email: info@planumstudio.it - pec: pec@pec.planumstudio.it
P.IVA - C.F.:03871130989

COMMITTENTE
CITTA' DI ROVATO
Via Lamarmora, 7
CAP - 25038 - ROVATO (BS)
Tel. 030 77131 - Fax 030 7713217
P. IVA 00563420983 - C.F. 00450610175

Sindaco: TIZIANO BELOTTI
Assessore all'Urbanistica: DANIELA DOTTI
Responsabile Area Tecnica: GIOVANNI DE SIMONE

COMMESSA: 092RVT
FASE: 03 - ADOZIONE
REVISIONE: 00
DATA: APRILE 2023

SCALA 1:30.000

P4PS

ai sensi delle vigenti leggi sui diritti d'autore questo documento non può essere copiato o riprodotto senza autorizzazione di Planum Studio Tecnico Associato Cadenelli & Loda