

ESTRATTO PIANO DI GOVERNO DEL TERRITORIO - PIANO DELLE REGOLE - Comune di Rovato

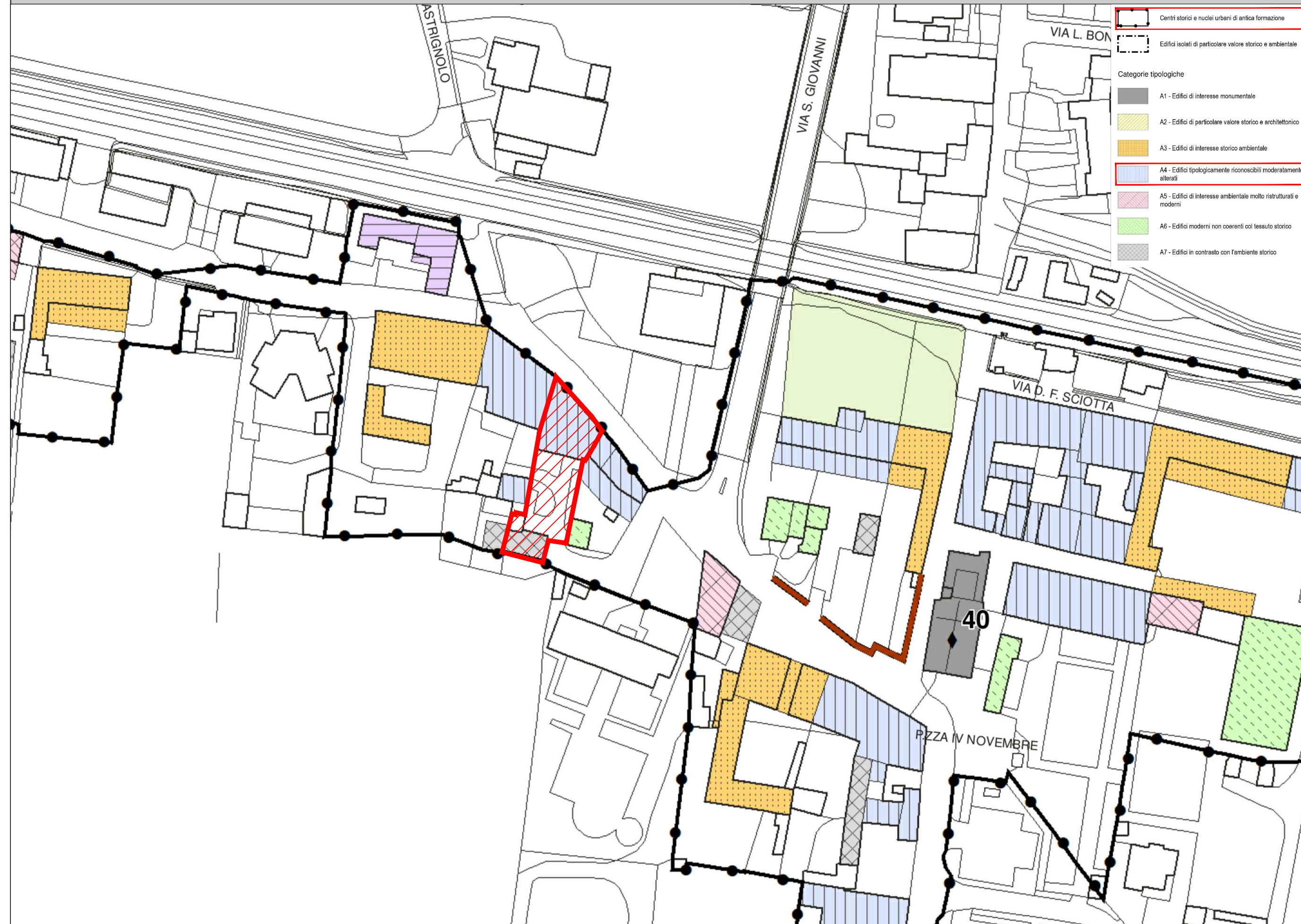

ESTRATTO PIANO DI GOVERNO DEL TERRITORIO - SENSIBILITA' PAESISTICA - Comune di Rovato

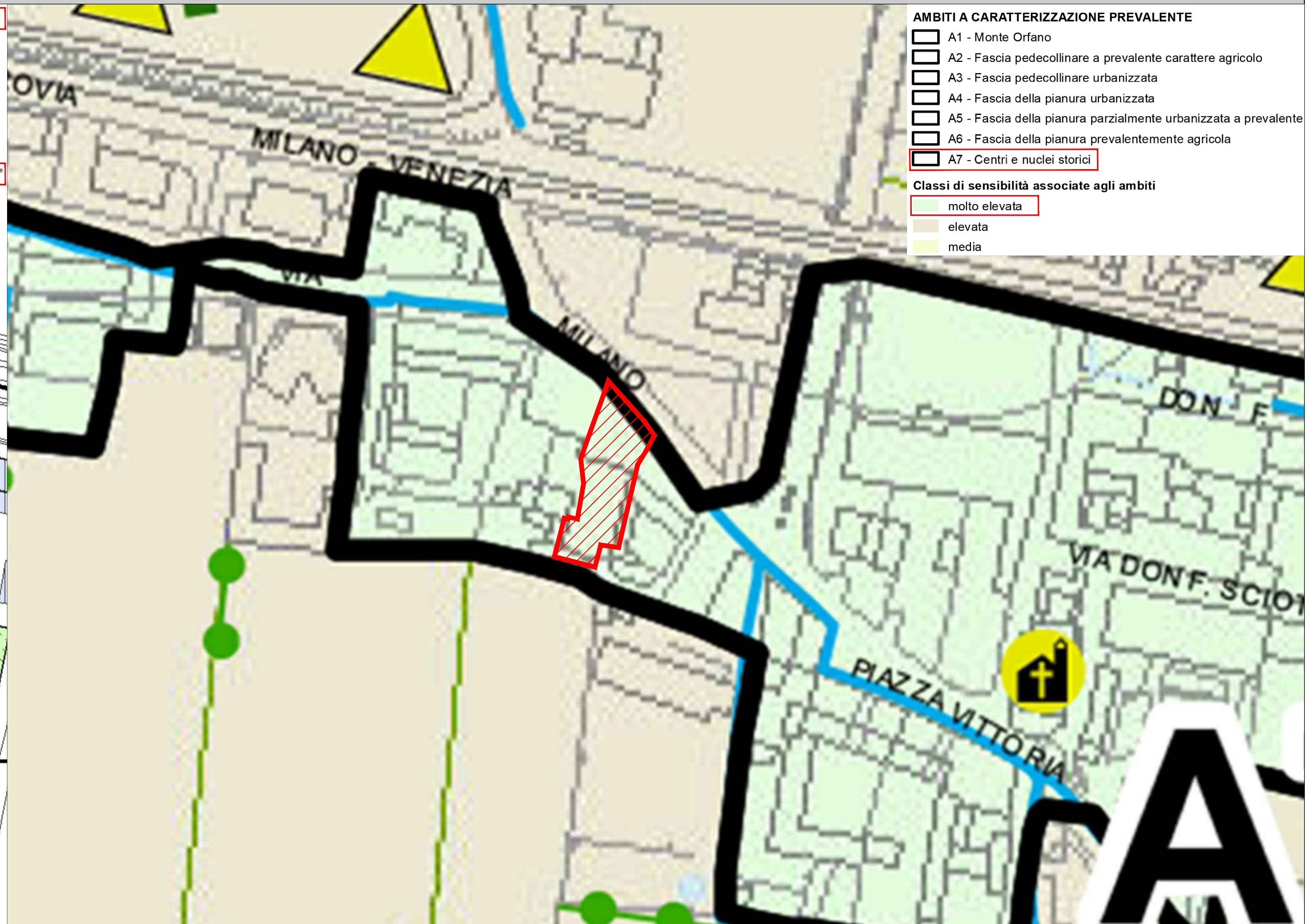

ESTRATTO MAPPA CATASTALE - FOGLIO 22 MAPPALE 48

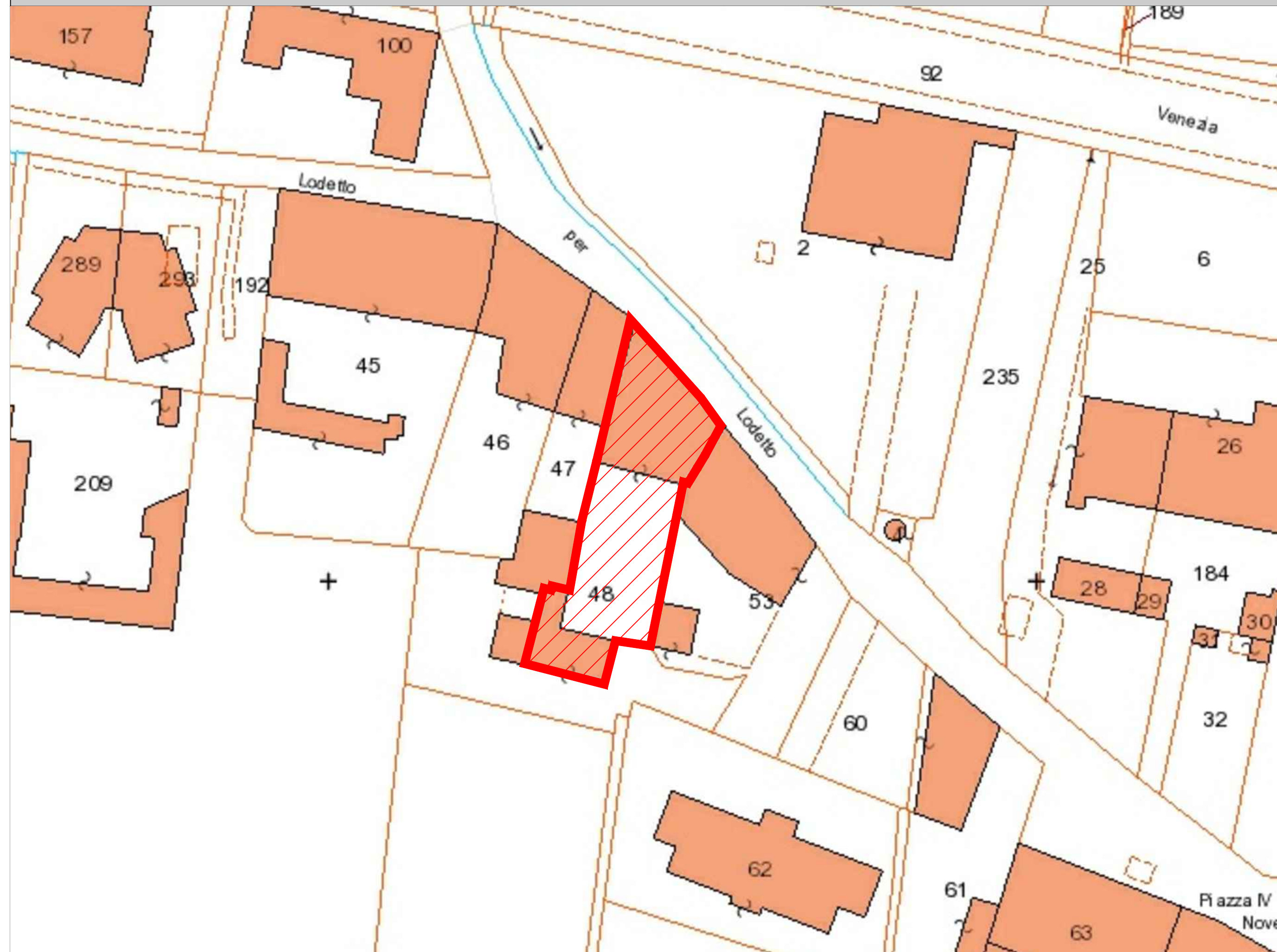

ORTOFOTO

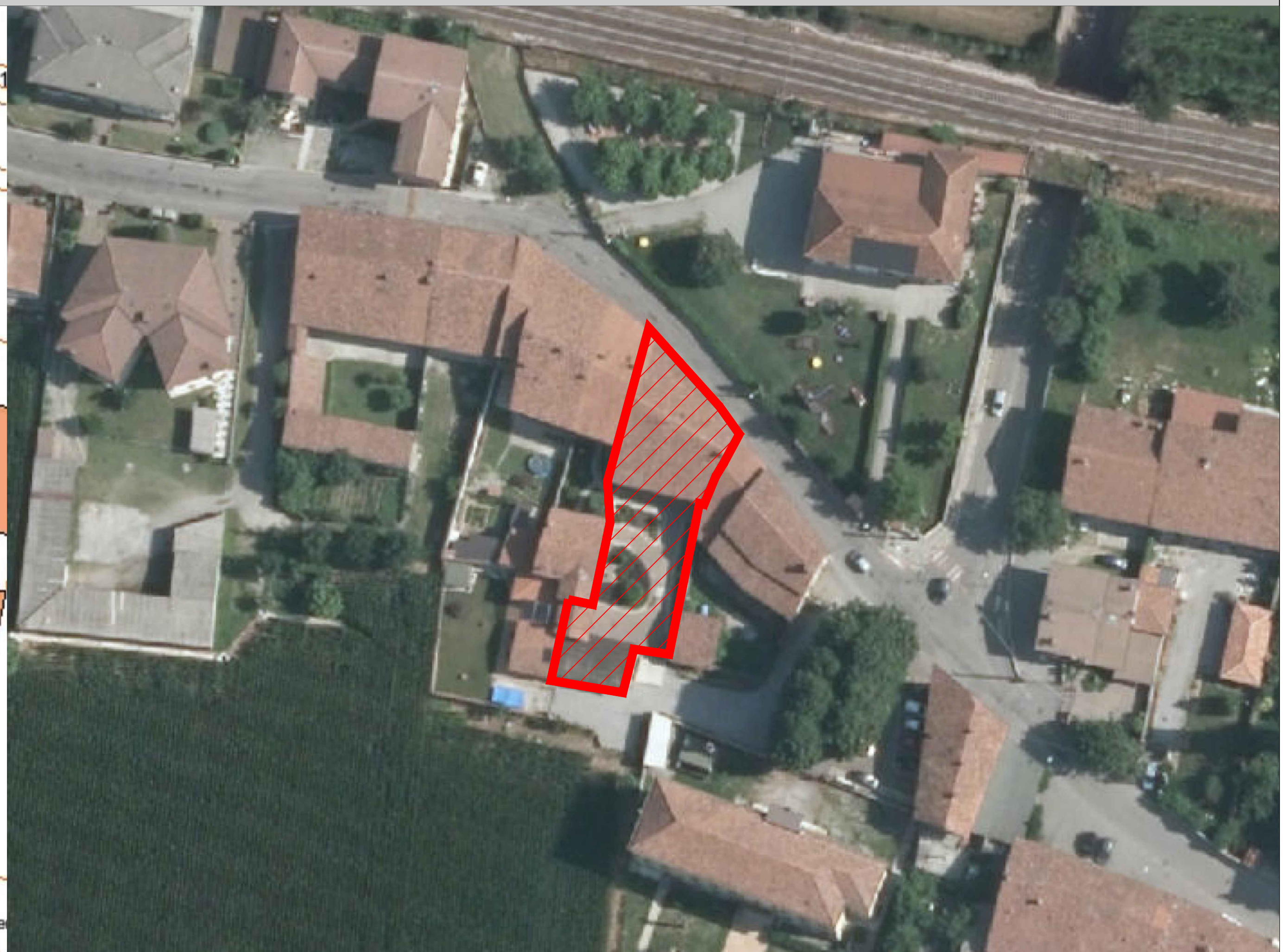

COMUNE DI ROVATO
PROVINCIA DI BRESCIA

PROPRIETA'
PERI ELISEO MARIO

16.07.2020

10.08.2020

STAMPA 10.08.2020



Timbro e firma progressa

studioZea
ARCHITETTURE & PAESAGGI

PROGETTO

Gianpietro Bara dottore agronomo
Via S. Sarattè, 7 Lodetto di Rovato (BS)
Tel. e fax 0307241783 cell 3358158940
e-mail baragianpietro@studiozea.it
PEC g.barar@epap.comafec.it



COLLABORATORI DI STUDIO
Alessandra D'Amico pianificatore territoriale
Sandra Naboni architetto

PIANO DI RECUPERO
Peri Eliseo Mario

Foglio 22 Mappale 48 sub 6-7-8-9
Via Milano, 5
Lodetto di Rovato (Bs)

INQUADRAMENTO
TERRITORIALE

SCALE VARIE

AGOSTO 2020

TAVOLA 1