



Via Monte Grappa, 7
20038 - Rovato (BS)
Tel. 030.7730889 - Fax 030.7731856
e-mail: info@toninelliassociati.it

Geom. Toninelli Gianpiero
Collegio Geometri di BS n° 2243

Geom. Toninelli Simone
Collegio Geometri di BS n° 6093

DATA	GIUGNO 2019	COMMITTENTE	Sig. ALBORGHETTI PIETRO
SCALA	1:100	COMUNE	ROVATO (Bs) Via Bocchetto n. 1
RIEPILOGO TAVOLE	N° 1 Mappa-Pip-Perimetro N° 2 Esistente N° 3 Disegnato N° 4 Da Progettare N° 5 Copertura e linea vita N° 6 Usabilità-dinamica N° 7 Sistema aereotecnico		
PROGETTO	P.c.c. convenzionato per ristrutturazione ed ampliamento		
OGGETTO	Esistente		
IL COMMITTENTE	IL TECNICO		
NUMERO PRATICA	2626/2019	NUMERO DISEGNO	038-19
NUMERO TAVOLA	2		

Il presente progetto è stato elaborato e approvato in conformità con il regolamento edilizio comunale n. 1/2019.

SEZIONE B-B

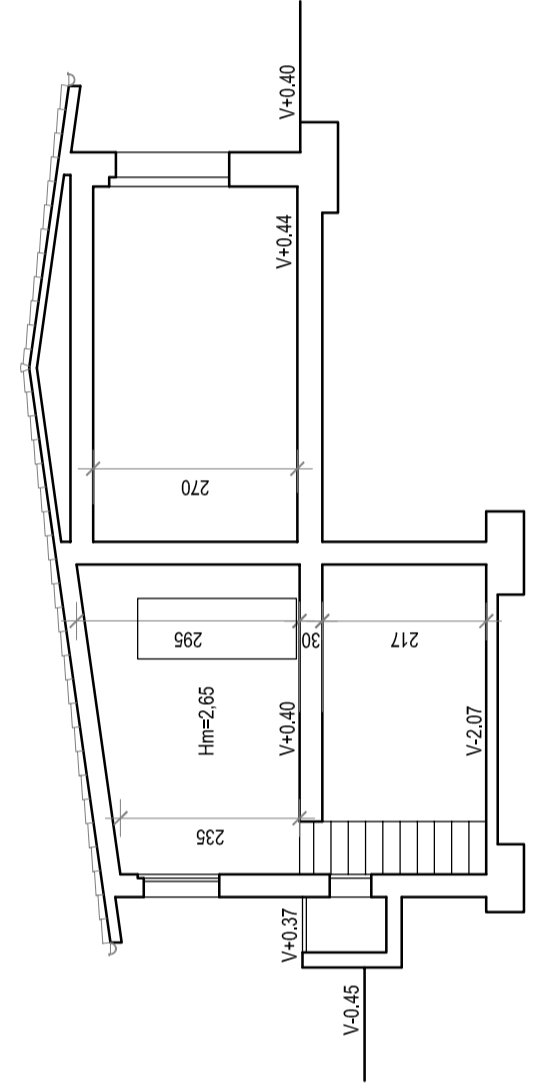

PIANTA PIANO PRIMO

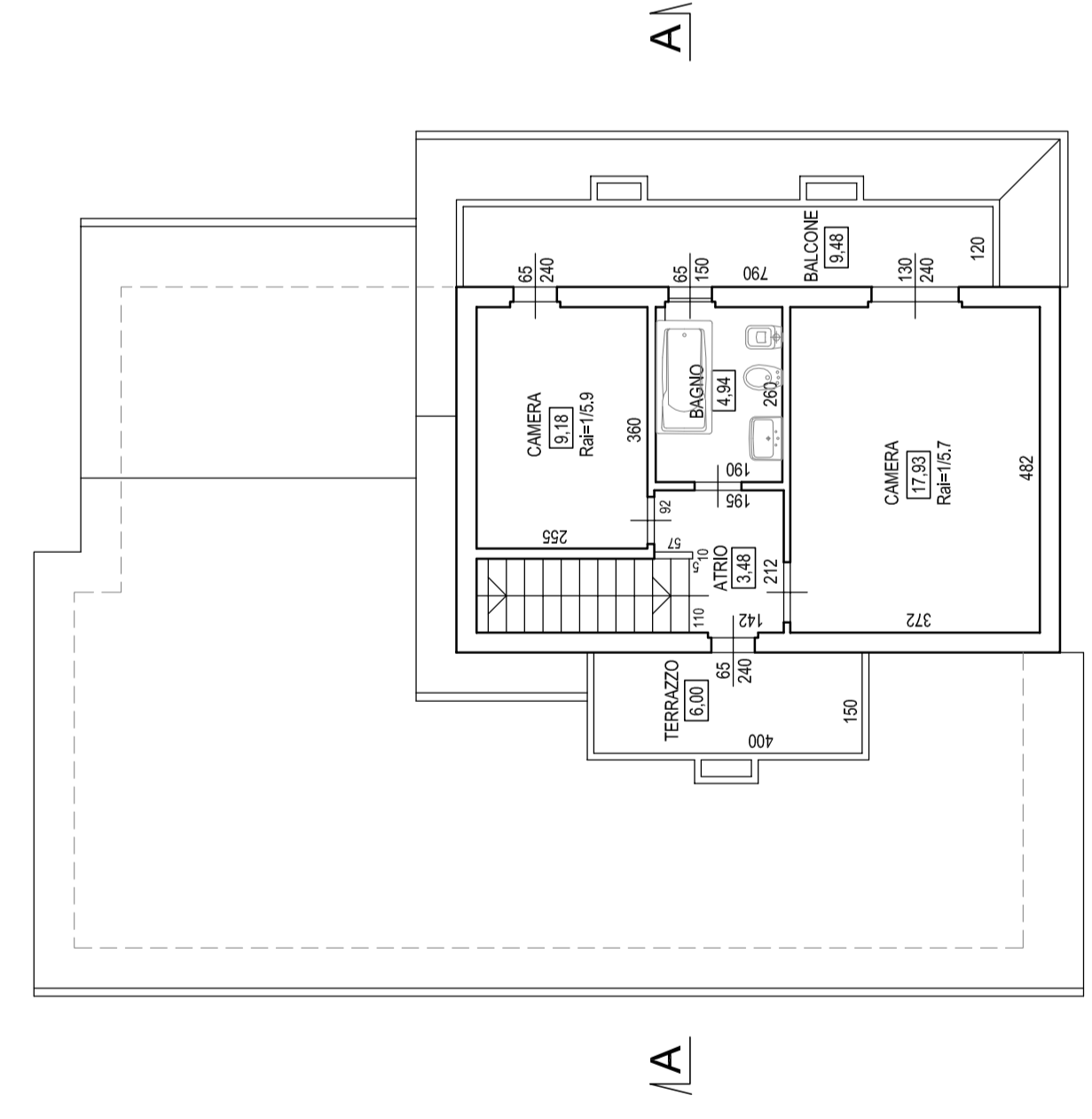

PIANO INTERRATO

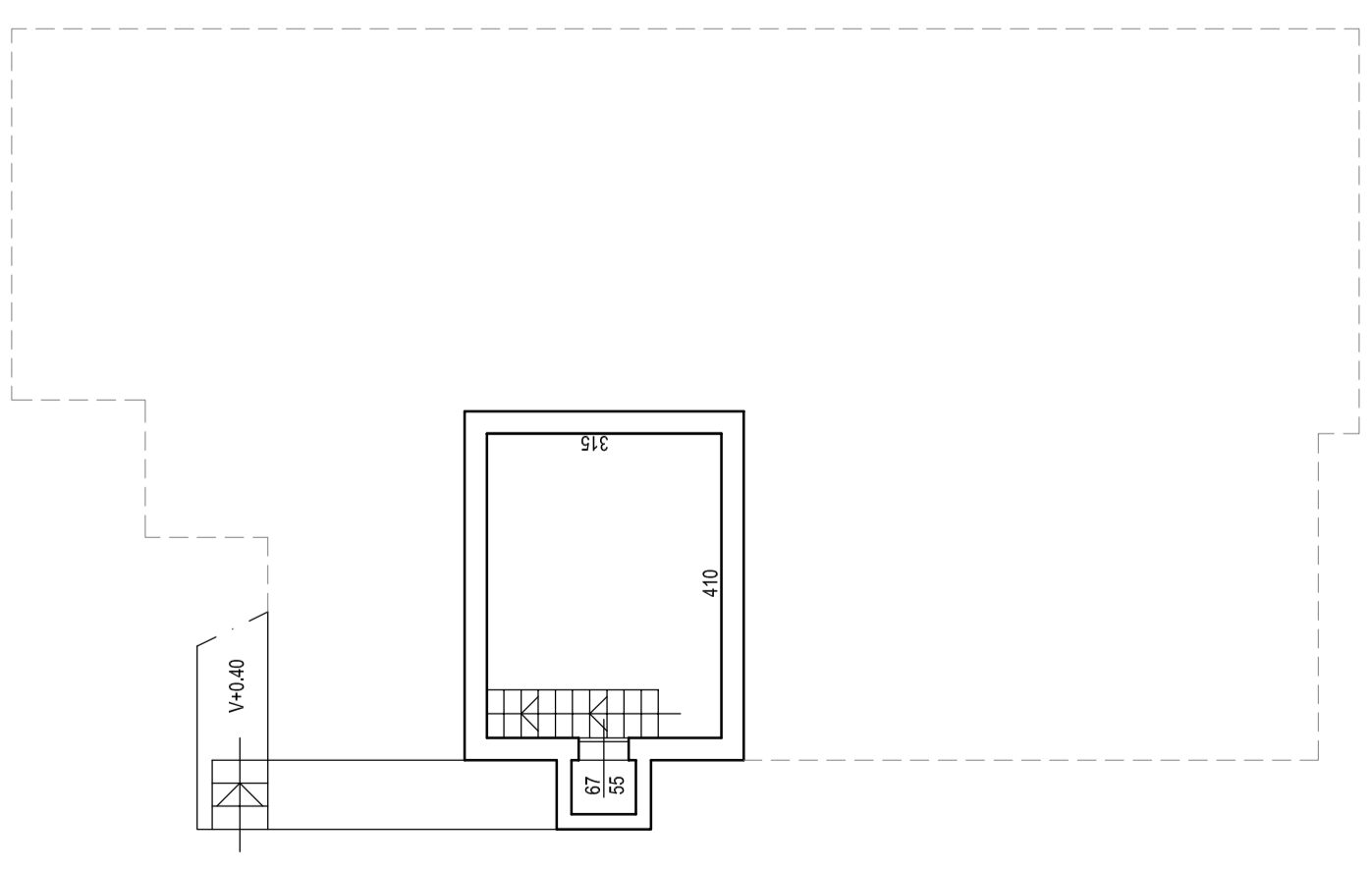

PIANTA PIANO TERRA

Fabbricato principale come da C.E. 889 del 18/01/1989 - PE 230/88 e C.E. 220 del 06/09/1989.
 Fabbricato accessorio come da comune edilizio n. 11/95

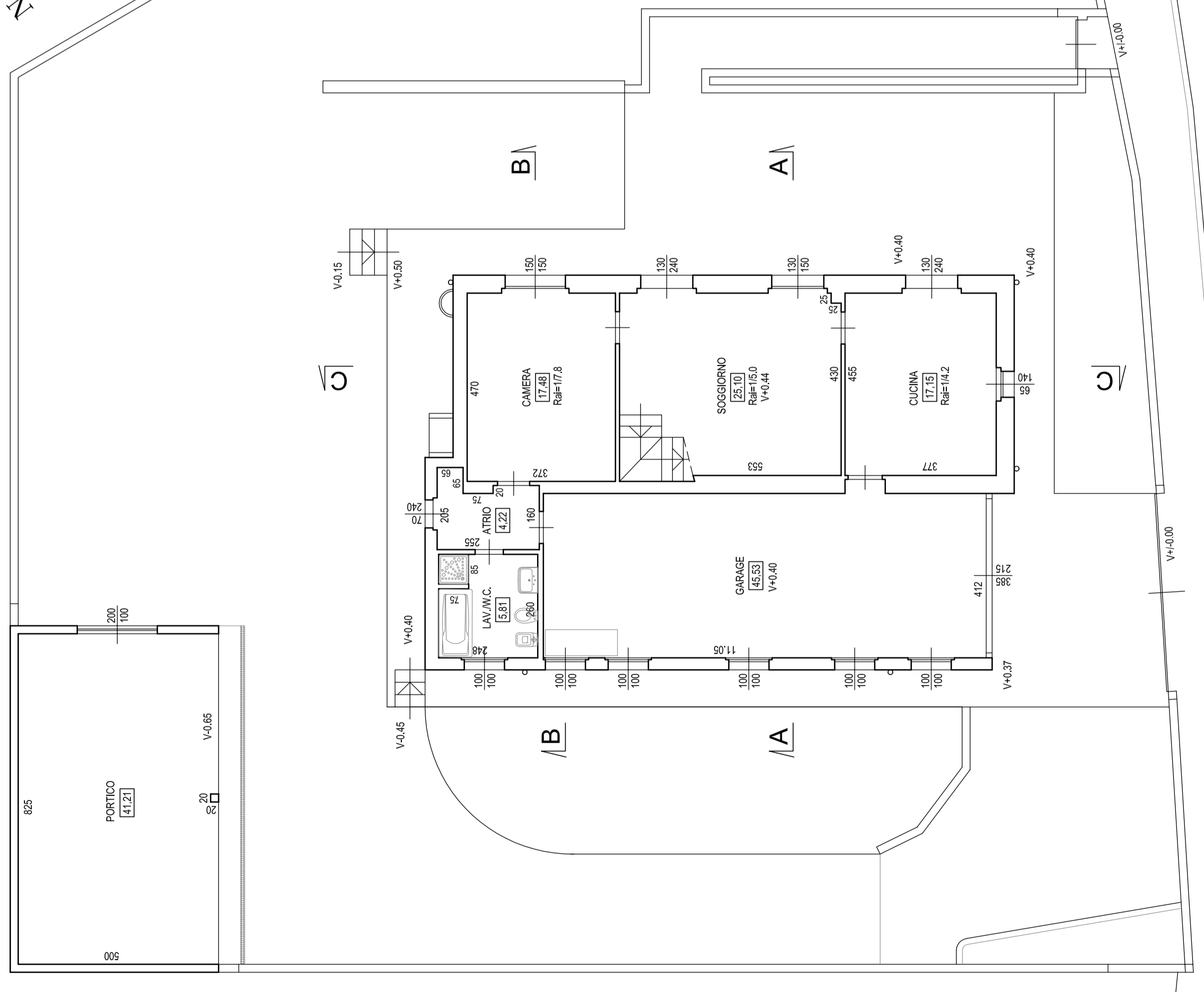

PROSPETTO SUD

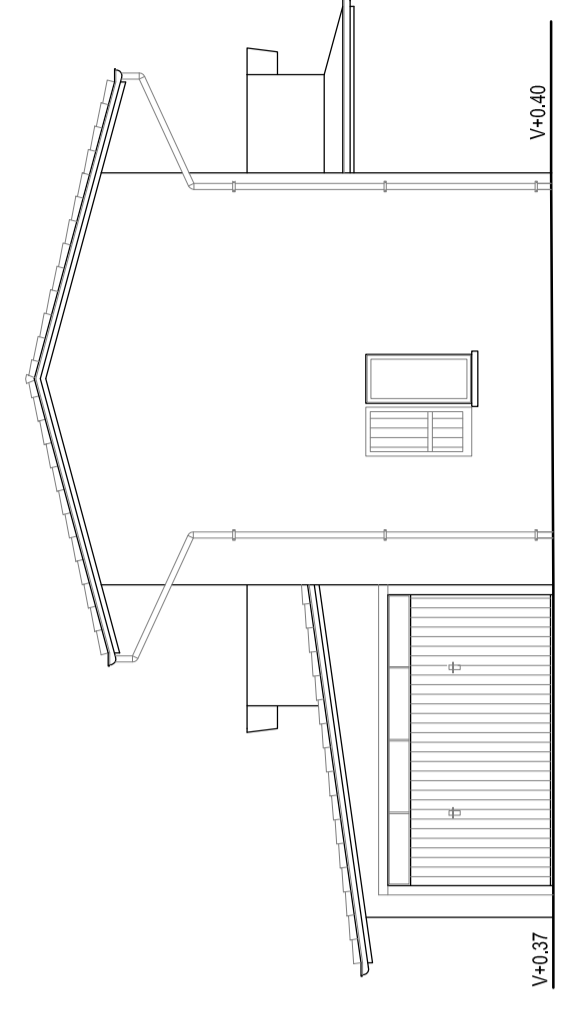

PROSPETTO EST

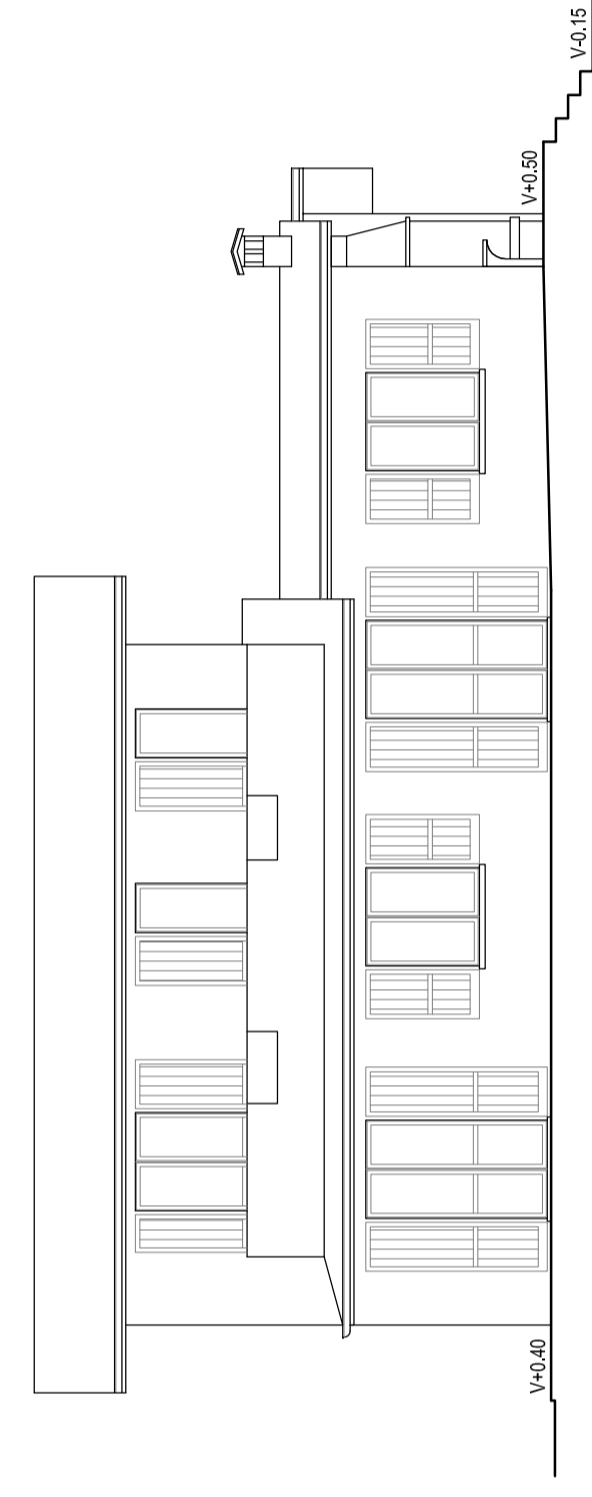

PROSPETTO NORD

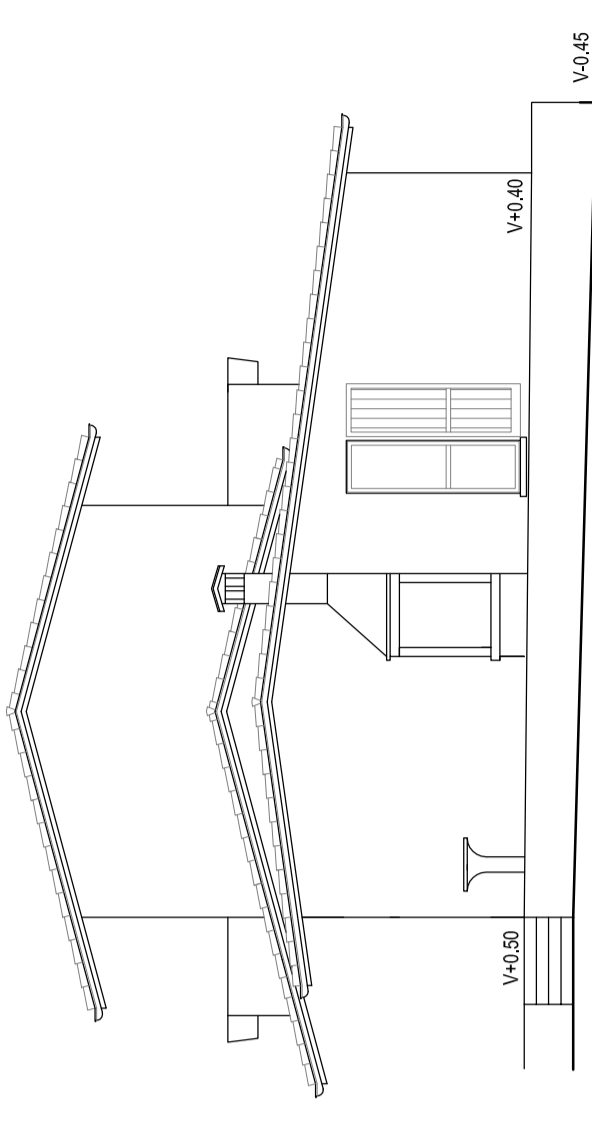

PROSPETTO OVEST

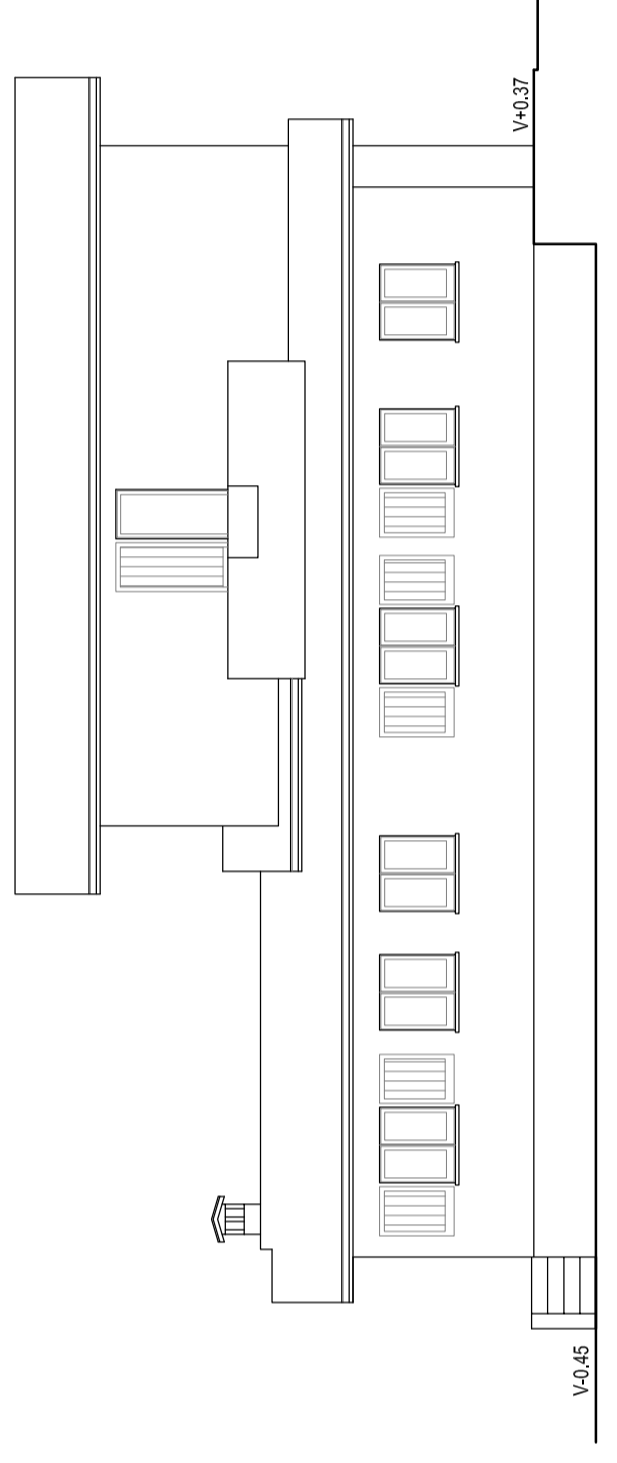

SEZIONE A-A

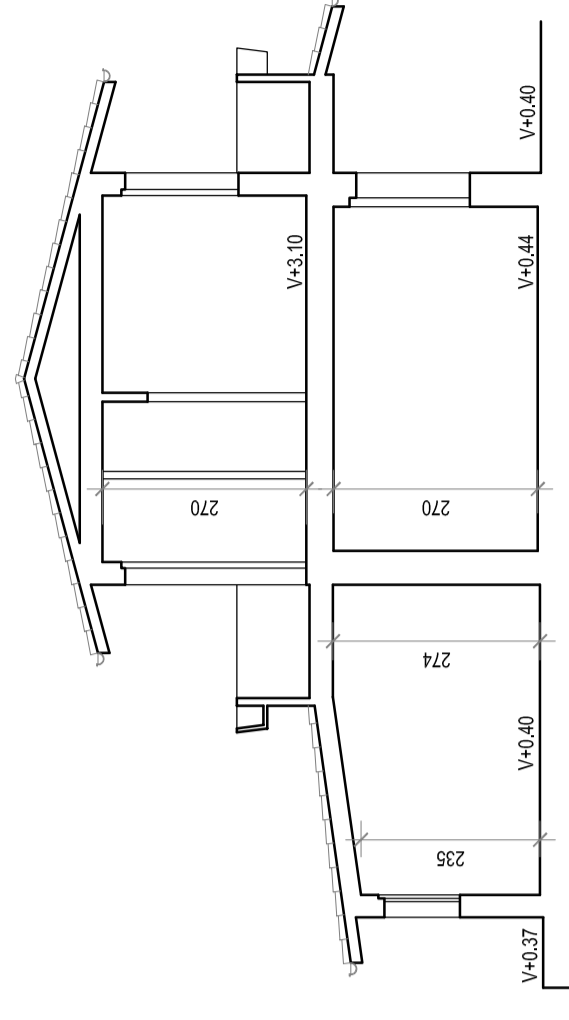

SEZIONE C-C

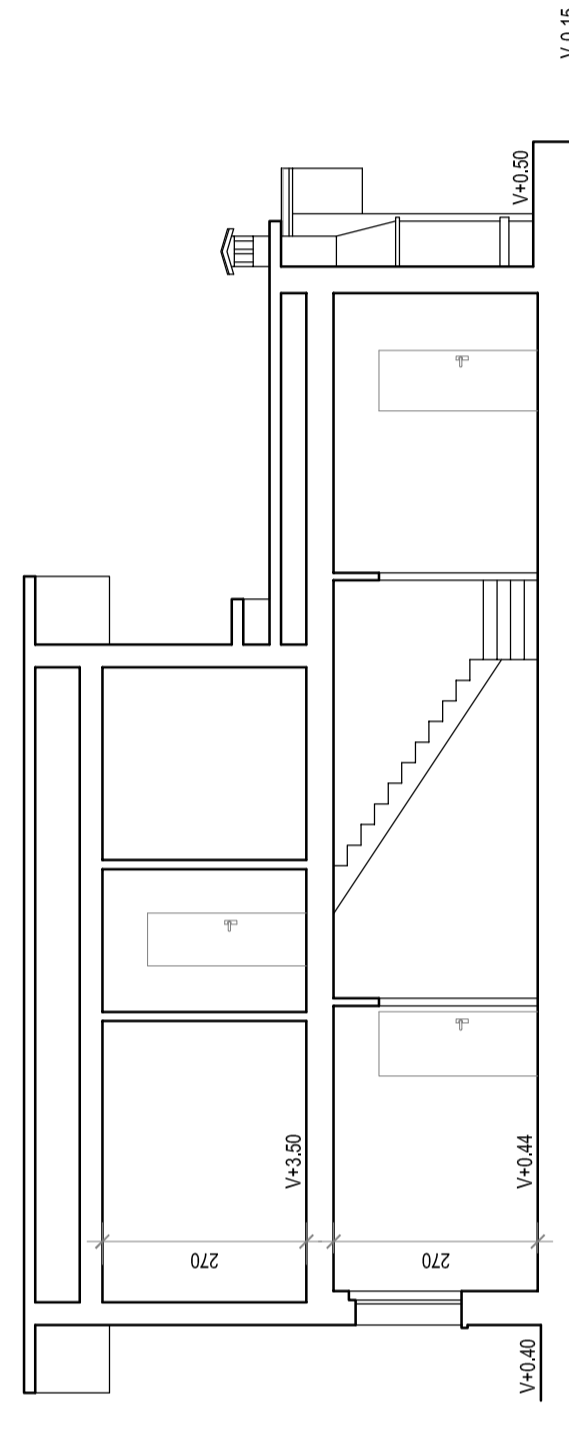

Fabbricato Accessorio

SEZIONE D-D

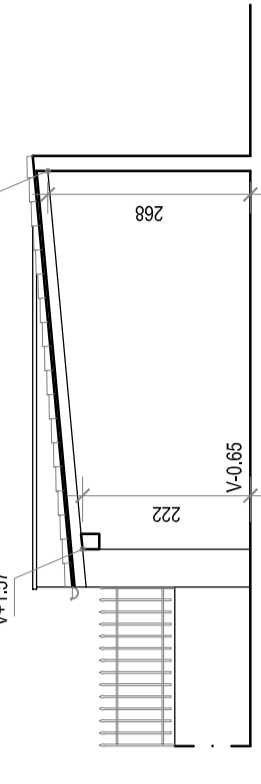

PROSPETTO SUD

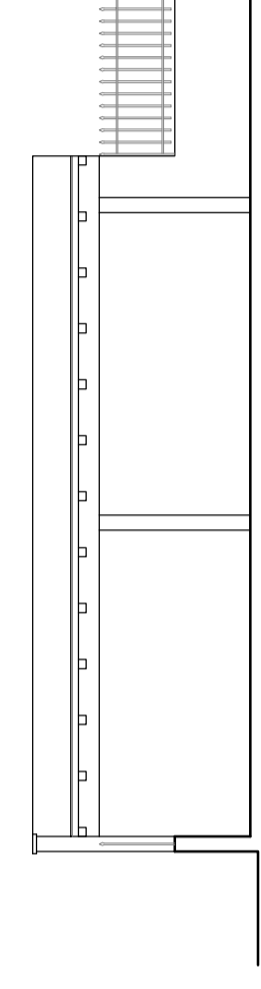

PROSPETTO EST

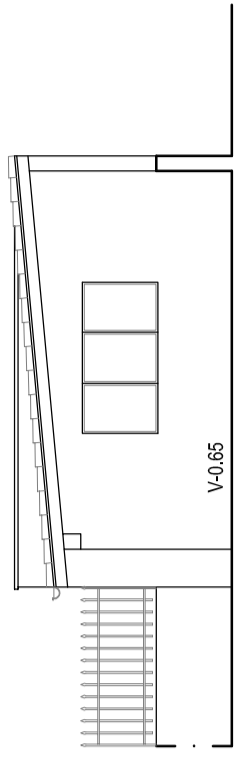

PROSPETTO NORD

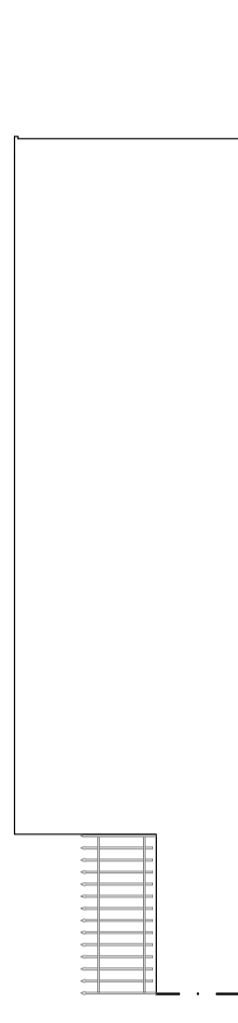

Via Bocchetto

