

CALCOLO S.L.P. "ESISTENTE"

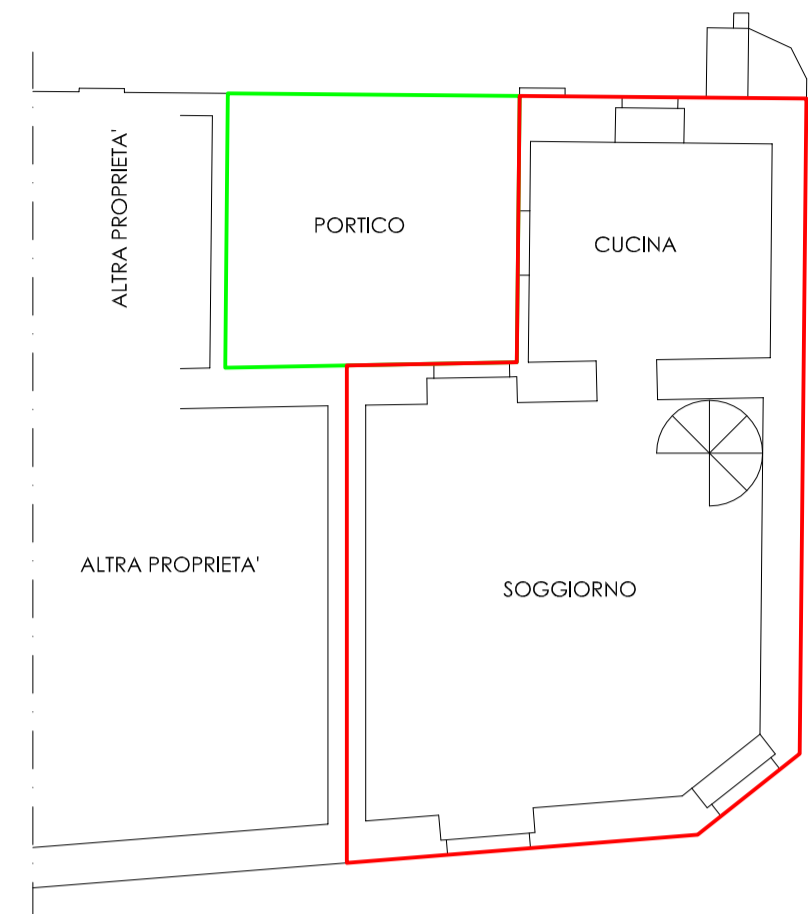

PIANTA PIANO TERRA 1:100

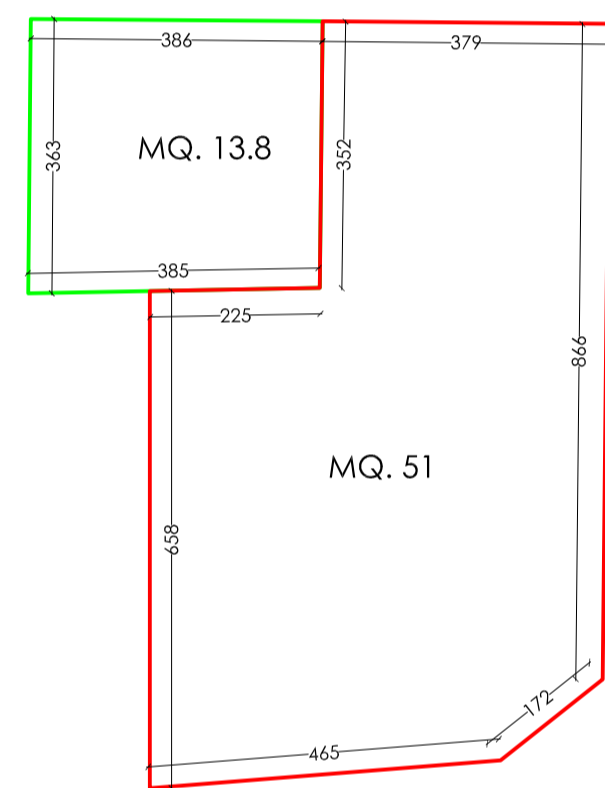

superfici calcolate
con programma Autocad

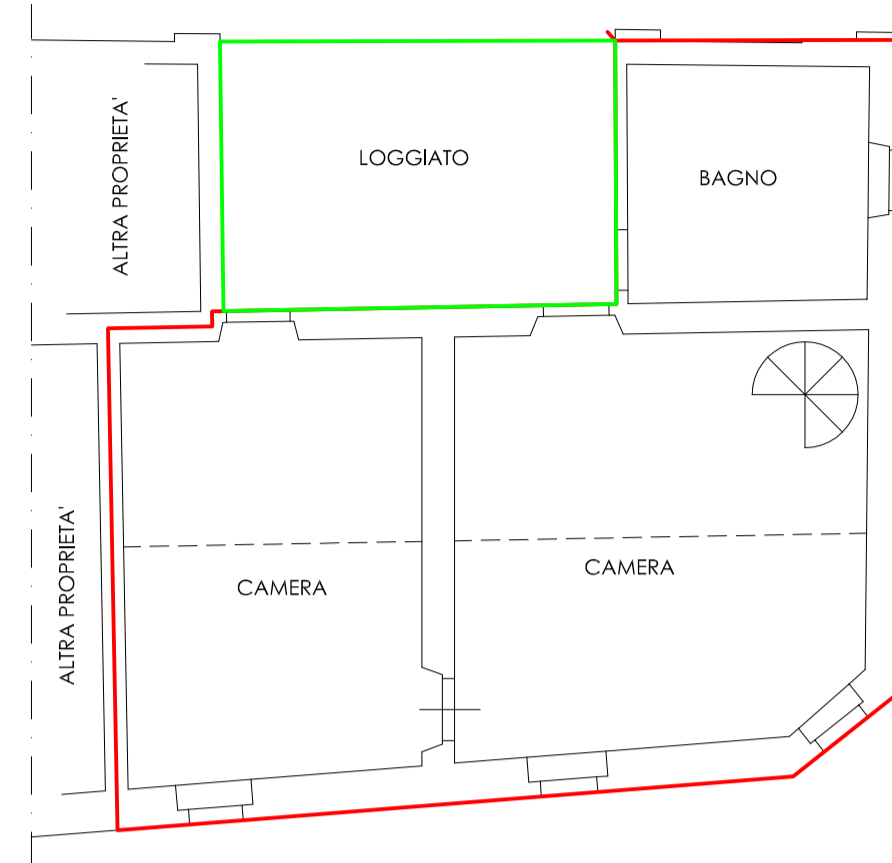

PIANTA PIANO PRIMO 1:100

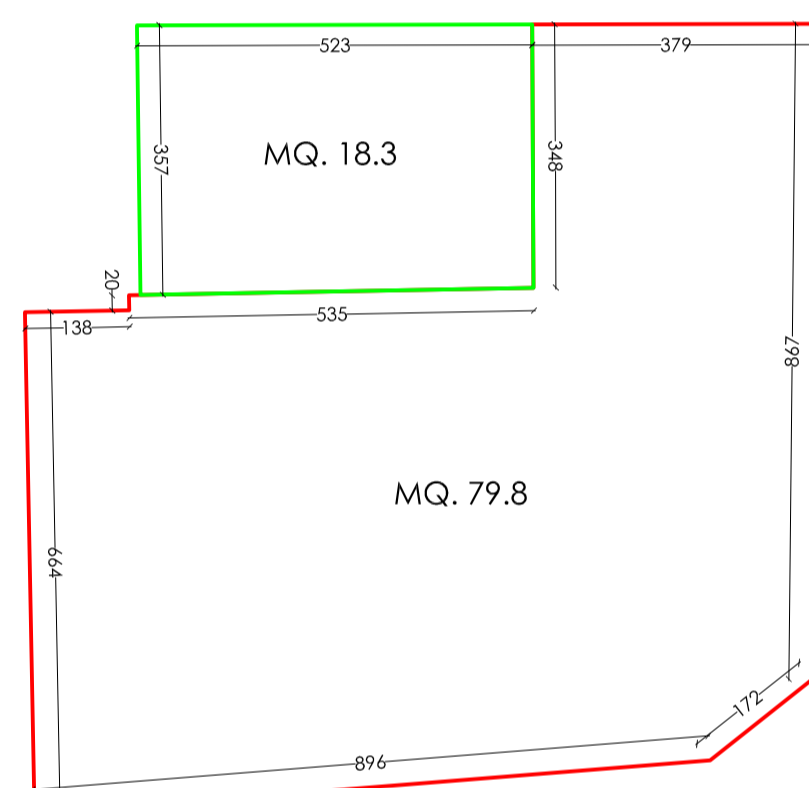

superfici calcolate
con programma Autocad

CALCOLO S.L.P. situazione "esistente" (art. 5.4 NTA)

Piano Terra	Mq.	51
Piano Primo	Mq.	79.8
	Mq.	130.8 (escluso portico/loggiato)

I portici/loggiati non sono computati fino al 10% della Slp dei piani fuori terra (art. 5.4 NTA)

	Mq.	$130.8 \times 10\% =$	Mq. 13.1
Portico	Mq.	13.8	
Loggiato	Mq.	18.3	
	Mq.	32.1	
	Mq.	$32.1 - 13.1 =$	Mq. 19
S.L.P. "esistente"	Mq.	$130.8 + 19 =$	Mq. 149.8
VOLUME "esistente"	Mq.	$149.8 \times 3 =$	Mc. 449.4

CALCOLO S.L.P. IN "AMPLIAMENTO"

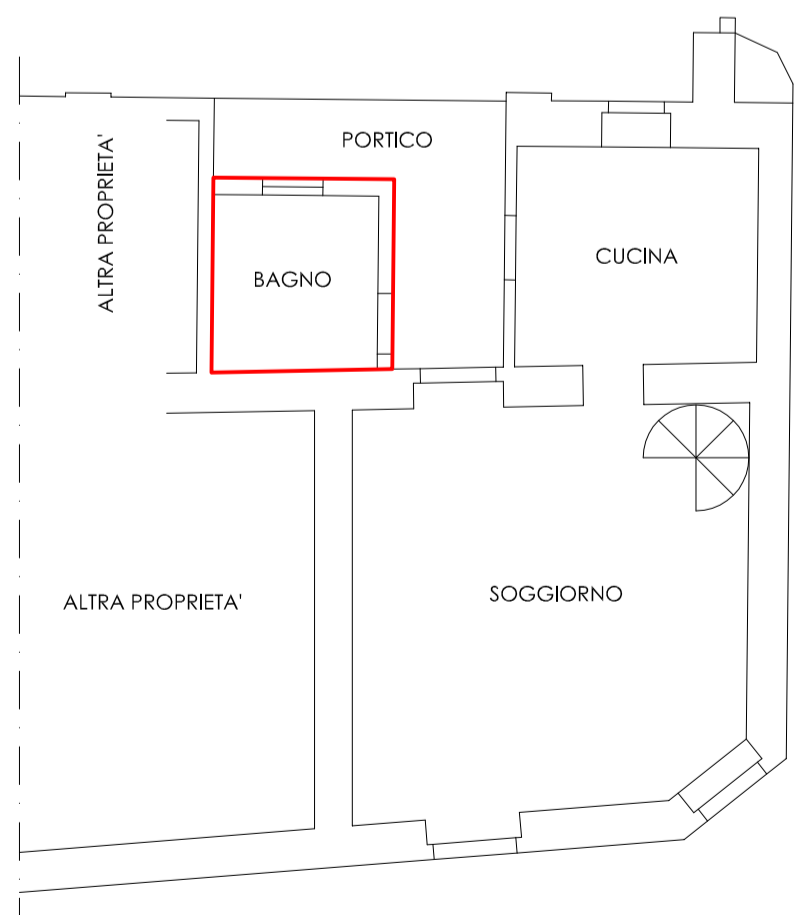

PIANTA PIANO TERRA 1:100

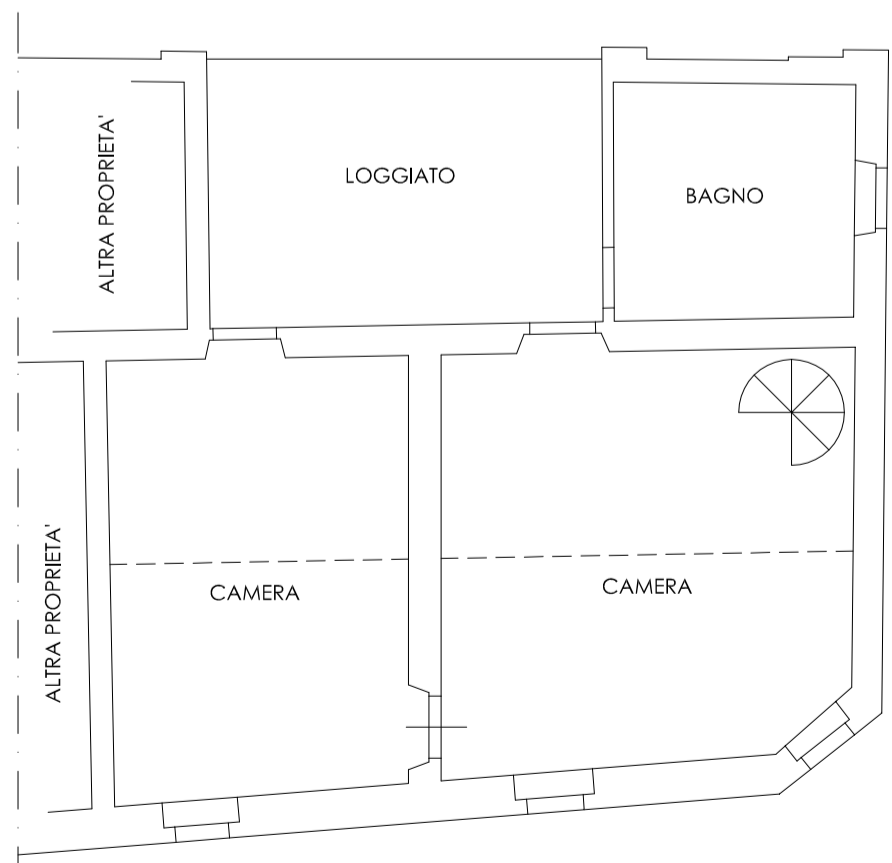

PIANTA PIANO PRIMO 1:100

superfici calcolate
con programma Autocad

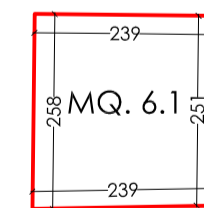

S.L.P. in progetto Mq. 6.1
VOLUME in progetto Mq. $6.1 \times 3 =$ Mc. 18.3
(pari al 4% della S.L.P./VOLUME esistente)

GEOM. GIANNI GALLI
Consulenze e Progettazioni

OSPITALETTO- BS - VIA MONS. G. RIZZI 78

cod. fisc. GLL GNN 66H10 C072U
tel. 335.8333633
e-mail: geomgiannigalli@gmail.com

DATA: OTTOBRE 2021

AGGIORNAMENTO 1:

AGGIORNAMENTO 2:

SCALA: 1:1000 - 1:100

PROGETTO:
PIANO DI RECUPERO CON INCREMENTO DI S.L.P.

LOCALITA':
VIA MARCHESI 29 - ROVATO (BS)

COMMITTENTE:
PIVA ALESSANDRO
PIVA CRISTINA MARIA
PIVA LUCIANO
PIVA RENATO

- CALCOLO S.L.P./VOLUME

TAVOLA N.

3