

STATO DI FATTO AUTORIZZATO PE n.74 del 7.03.2011_CILA. n.340 DEL 2017 - prot.n.40237

PIANTA PIANO TERRA OGGETTO DI INTERVENTO

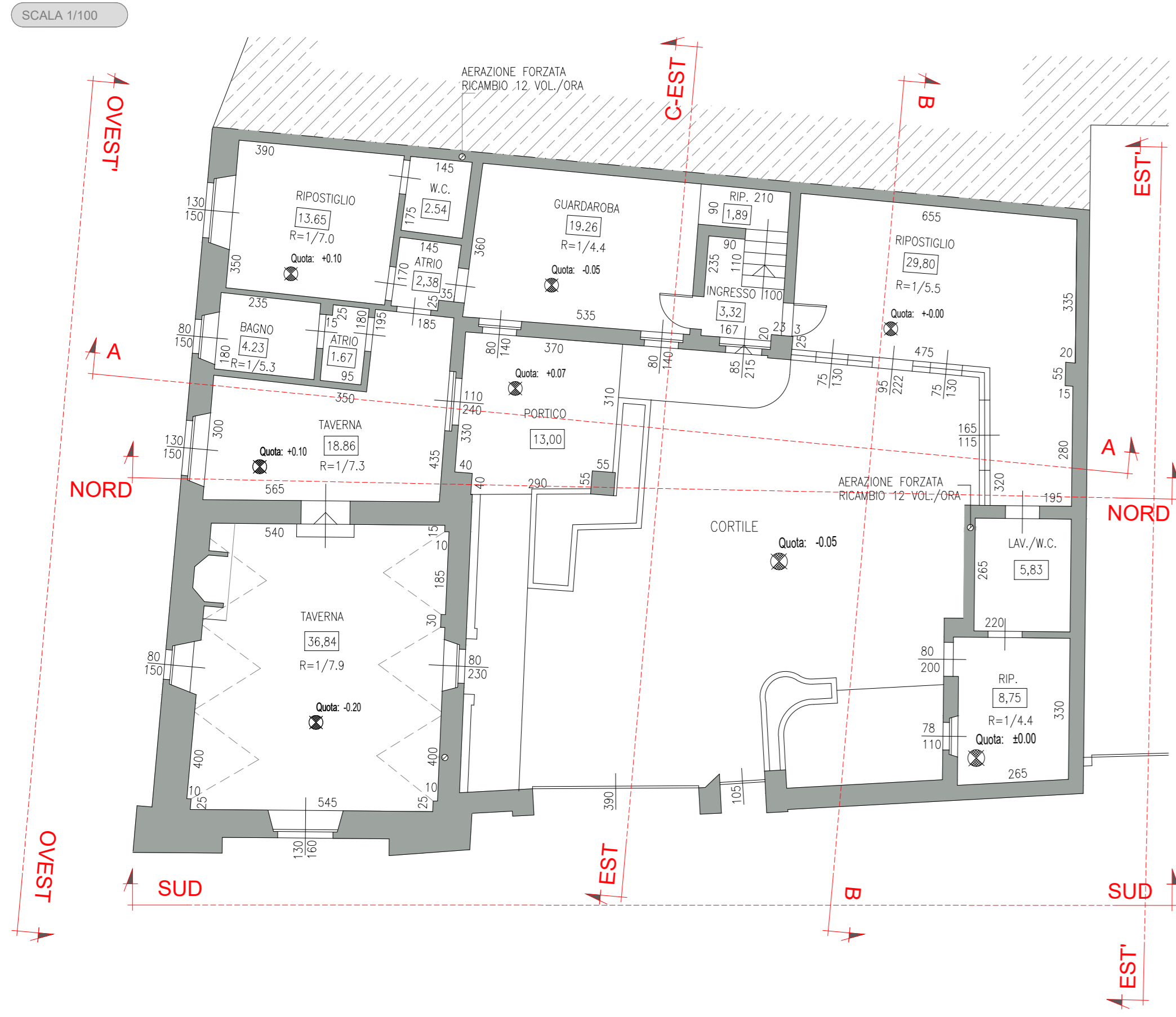

PIANTA PIANO PRIMO OGGETTO DI INTERVENTO

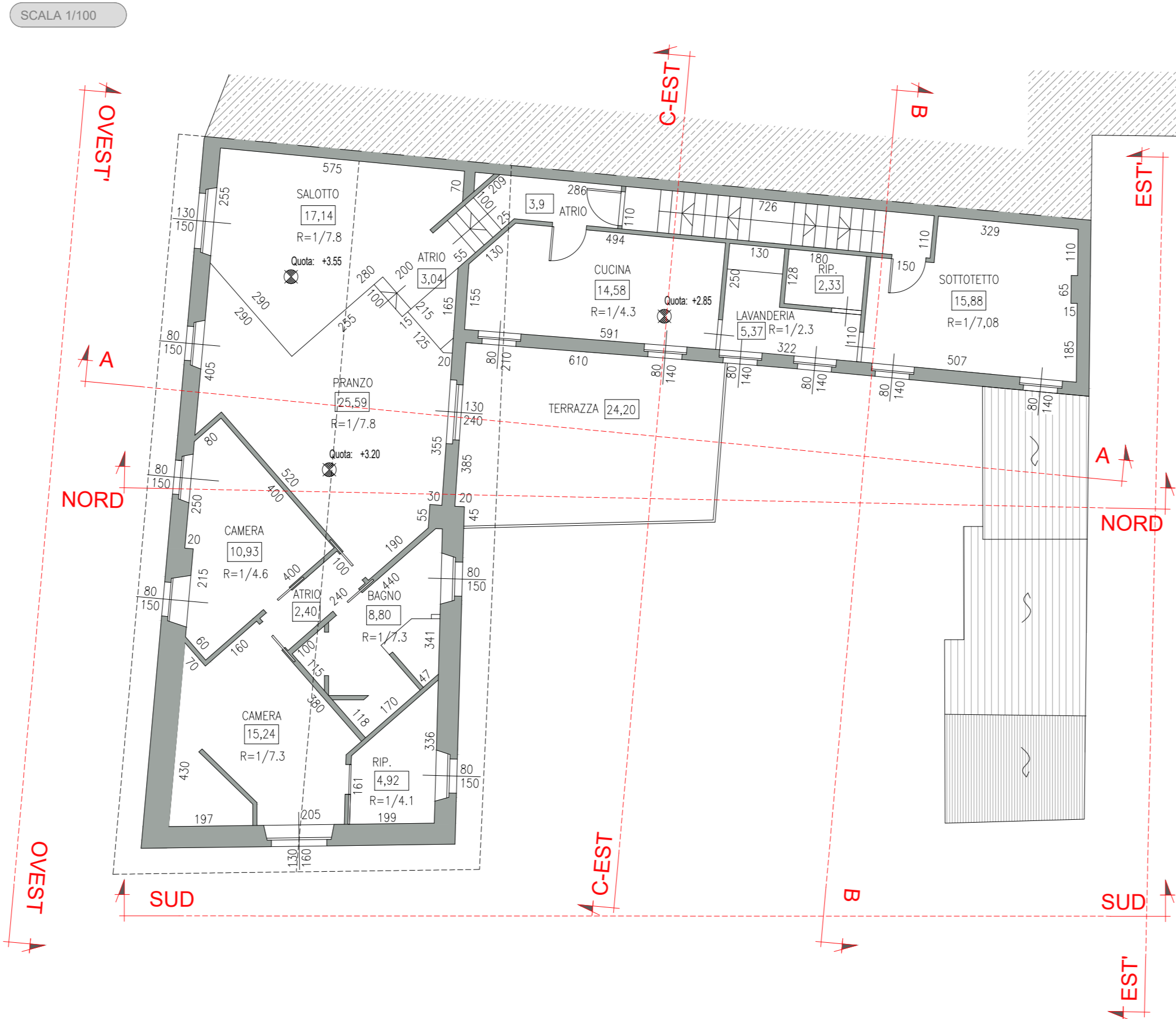

PIANTA DELLE COPERTURE

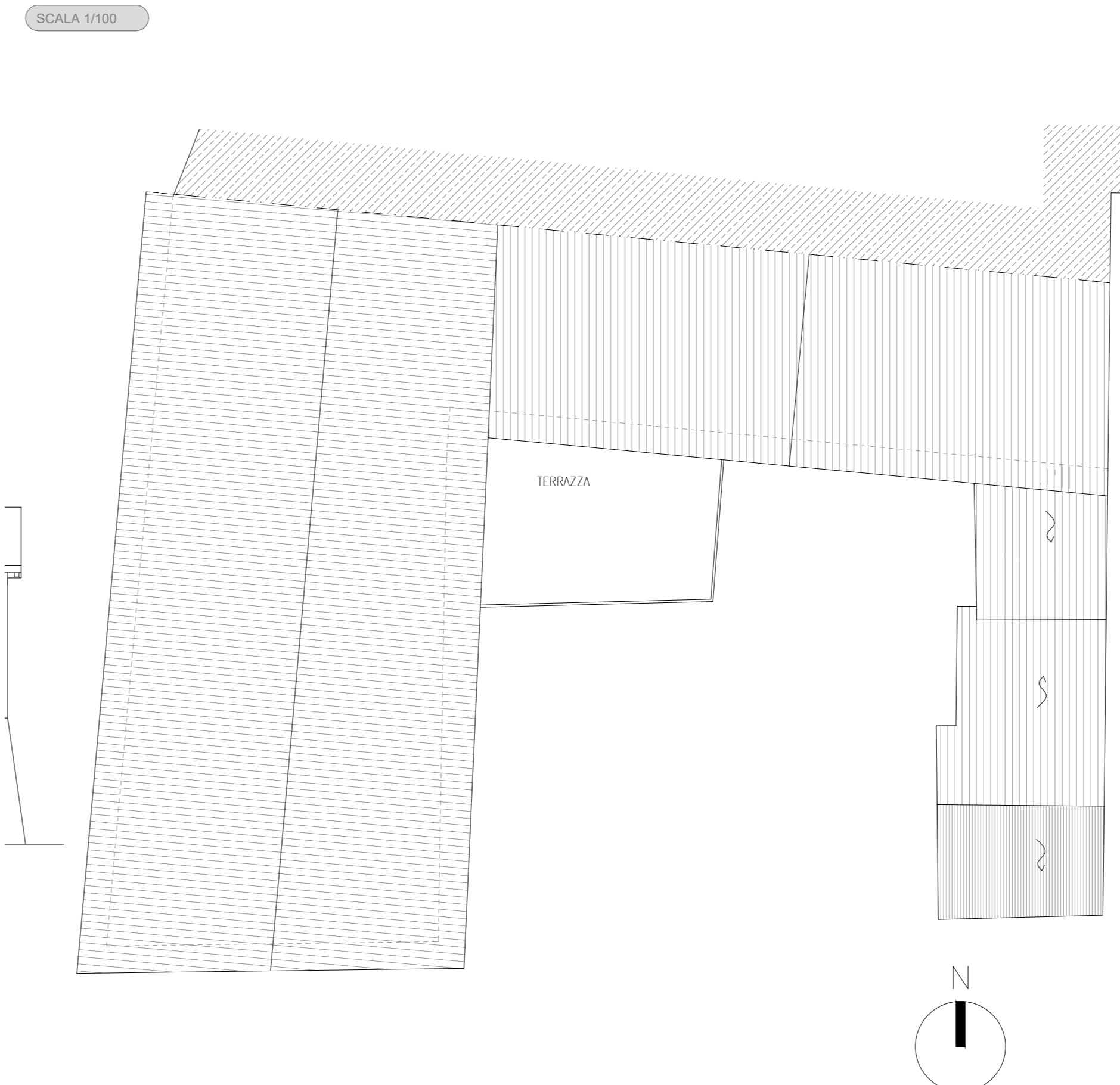

SEZIONE A-A

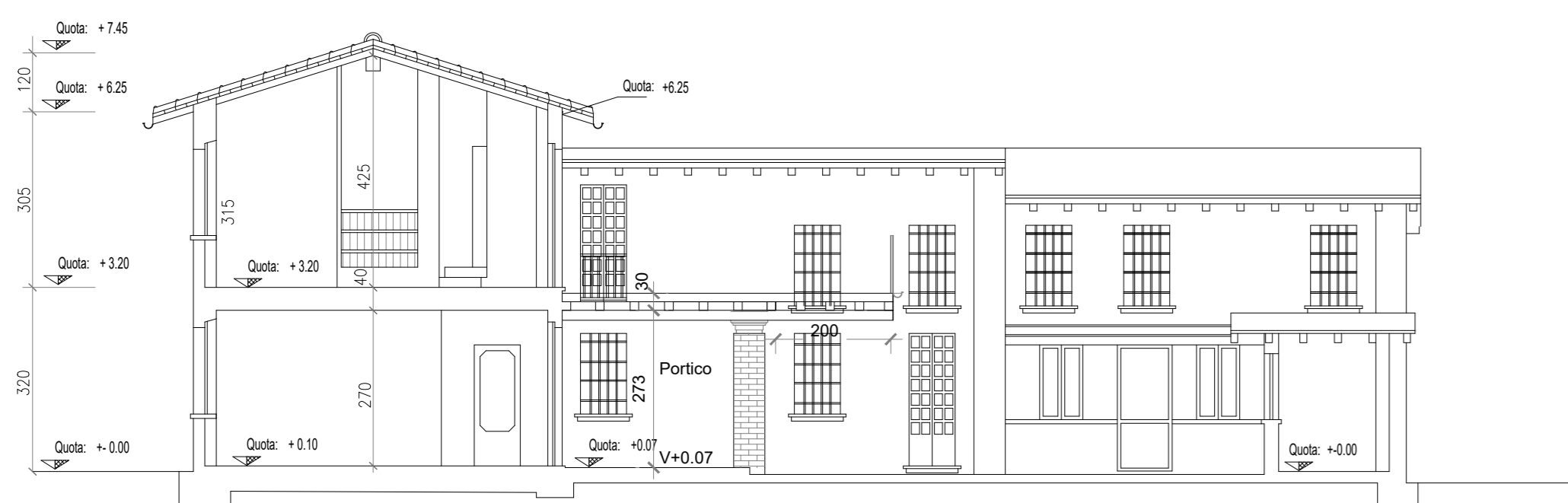

SEZIONE B-B

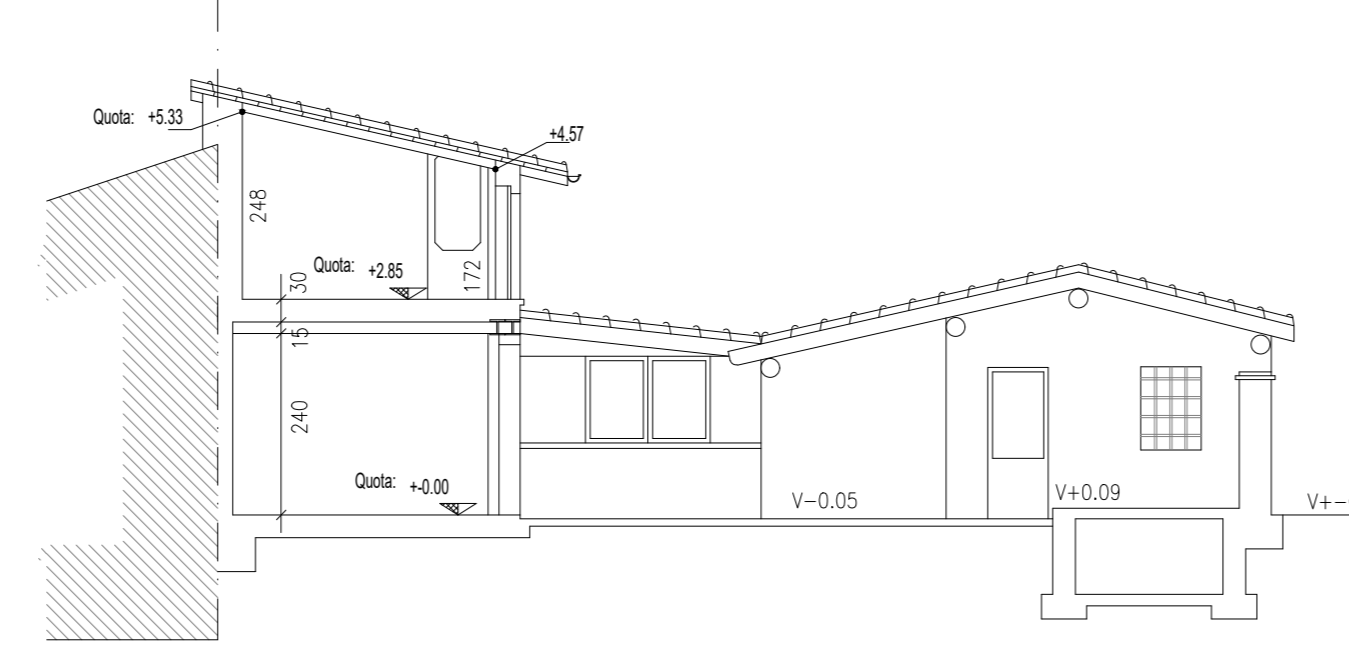

SEZIONE C-C E PROSPETTO EST INTERNO AL CORTILE

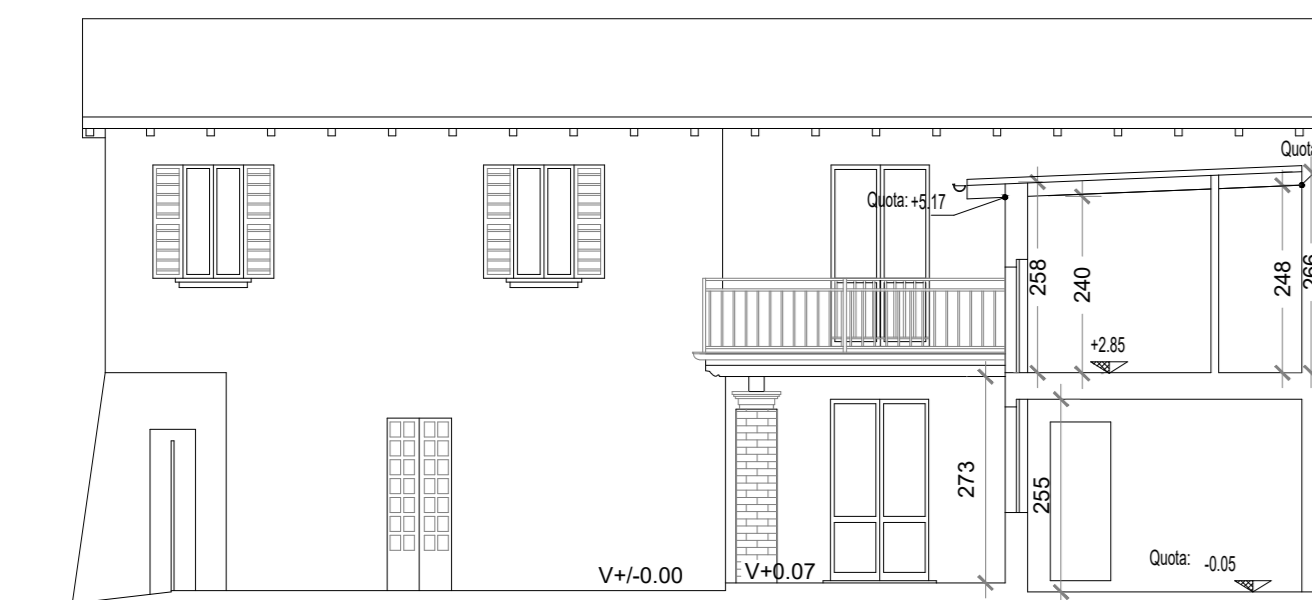

PROSPETTO NORD INTERNO CORTILE



PROSPETTO EST

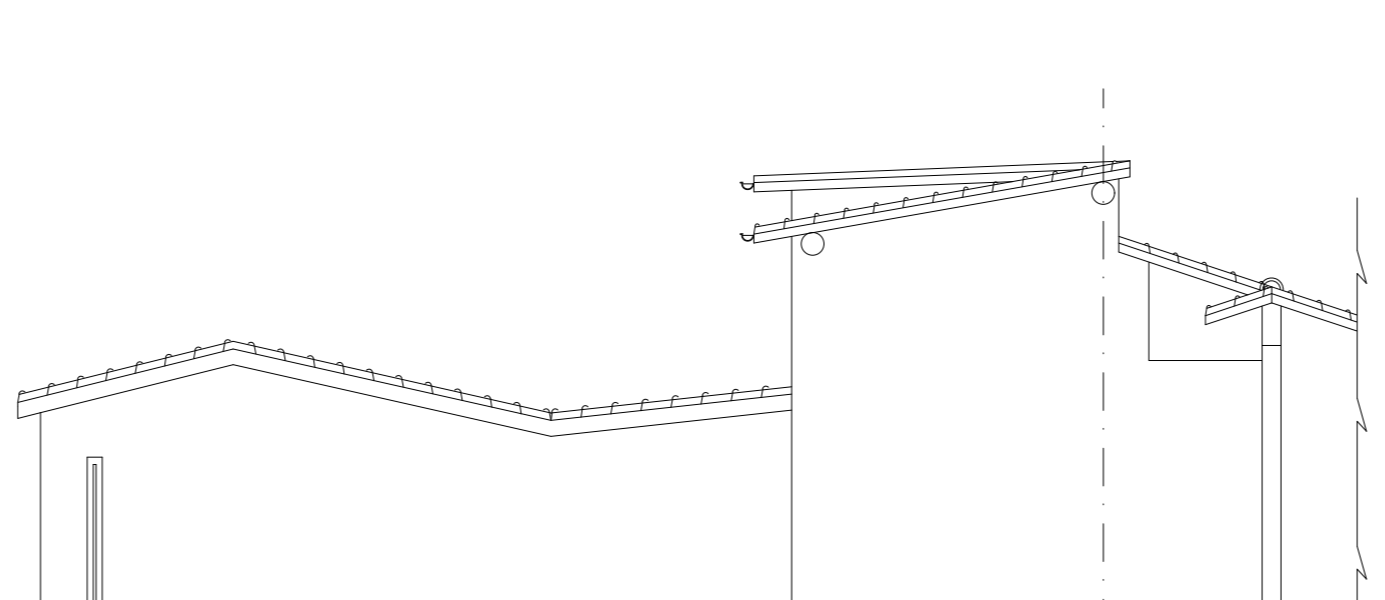

PROSPETTO SUD

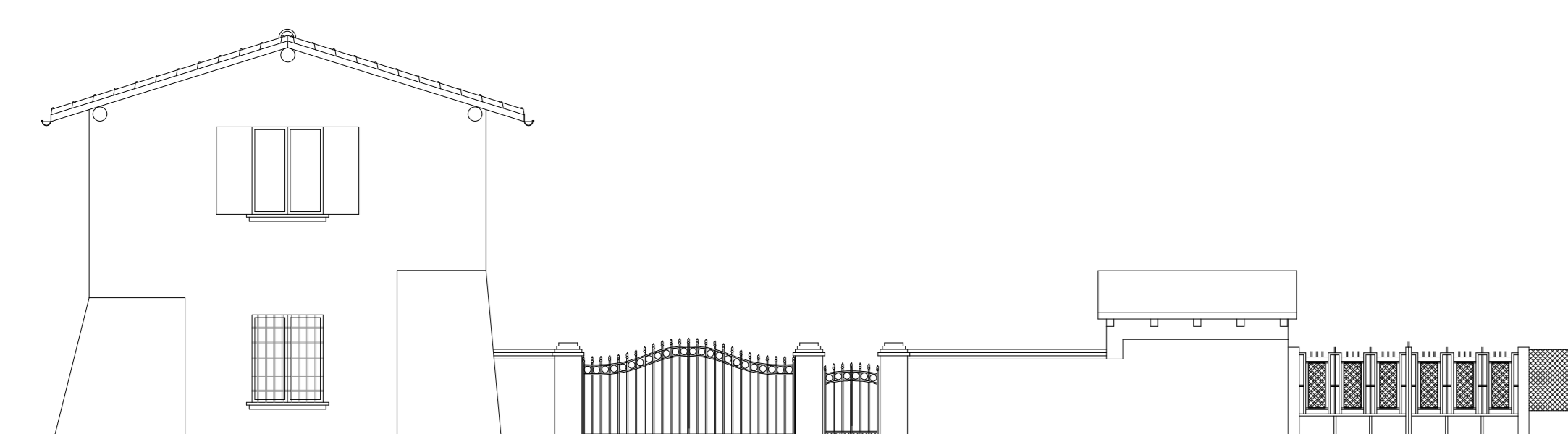

PROSPETTO OVEST

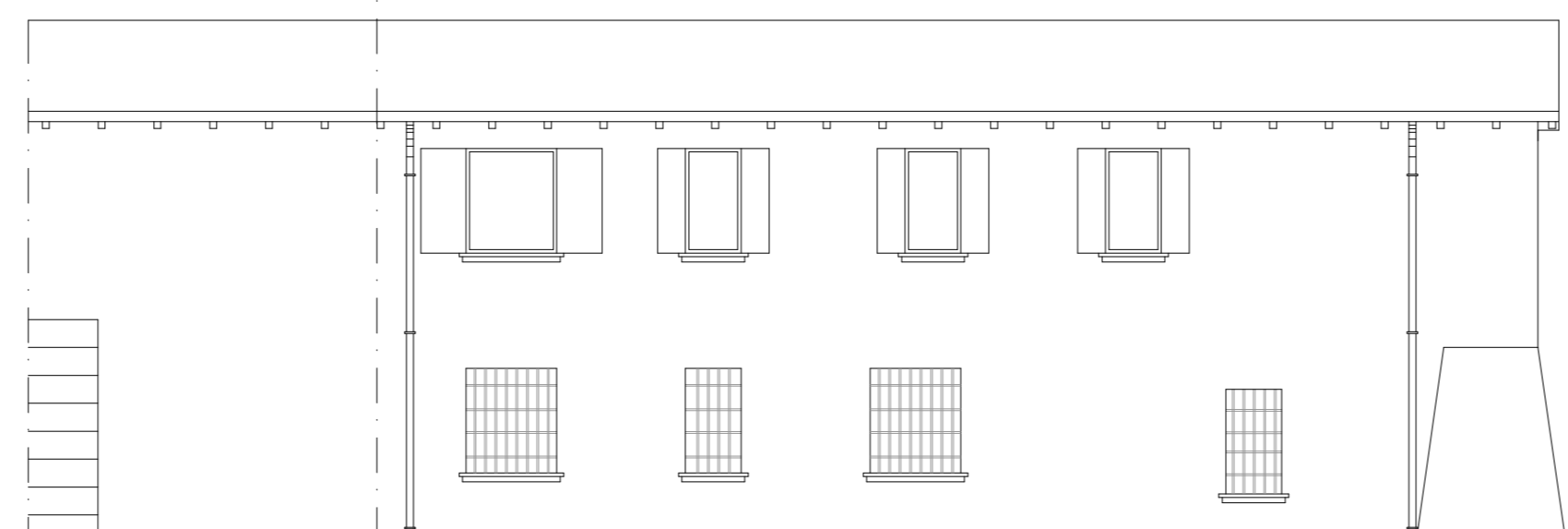

Architetto Nadia Andreis
 VIA FOSSATO, 16 25038 ROVATO (BS)
 Tel. 333-3728233
 e-mail nadia.andreis@libero.it
 nadia.andreis@archiworldpec.it

Comune
 ROVATO
 PROVINCIA DI BRESCIA

Conservatori
 VERMI ALESSIO
 C.F.: VRM LSS 79128 B1570
 VIA FOSSATO 16
 ROVATO (BS)

Progetto
 PERMESSO DI COSTRUIRE
 IN SANATORIA

abitazione unifamiliare
 sita in via Fossato n.16
 Rovato (BS)
 Mappale n.388 Foglio33 sub.4
 e Mappale n.387
 ZONA B2

STATO DI FATTO

Scala: 1/100
 Data: Settembre 2020
 Approvato: **2**