



Progetto:
PIANO ATTUATIVO VIA MONTE GRAPPA N° 40
FG 3 - MAPPALI 792-791-781-782
Via Monte Grappa N° 40 - 25038 - Rovato - BS -

TAV 07
Scala 1:200

**SEZIONI AMBIENTALI
DI PROGETTO**

Committente:

Vivaio Green Park
di Lazzaroni Mauro
P. IVA 02766670984
Via Giotto 1/B
25034 - Orzinuovi - (BS)

Progettista:

Geom. Gianpaolo Brescianini
C.F. BRS GPL57C21 G264Y
Via Padania n° 20
25038 - ROVATO - (BS)
TEL. 030 - 770 24 23

16 SETTEMBRE 2019

Il Dirigente Area Tecnica
Arch. Giovanni De Simone

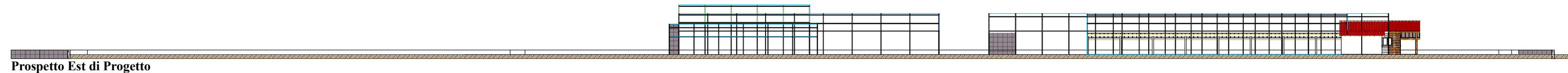

Prospetto Est di Progetto

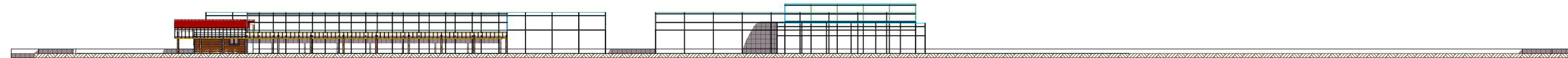

Prospetto Ovest di Progetto

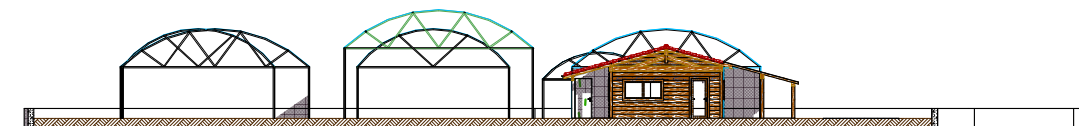

Prospetto Nord di Progetto

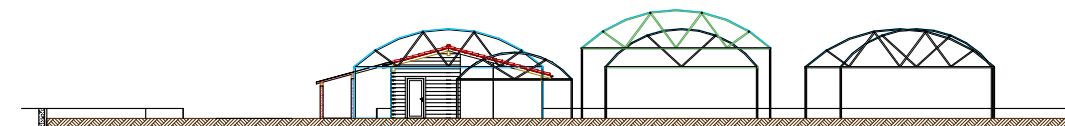

Prospetto Sud di Progetto

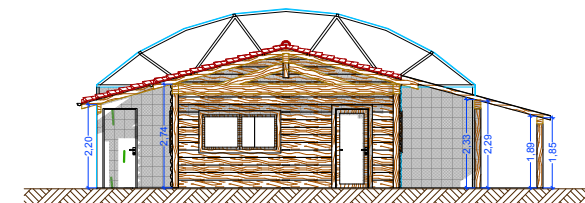

Particolare Prospetto Nord - Scala 1:100

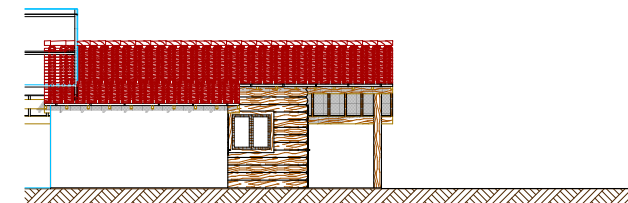

Particolare Prospetto Est - Scala 1:100

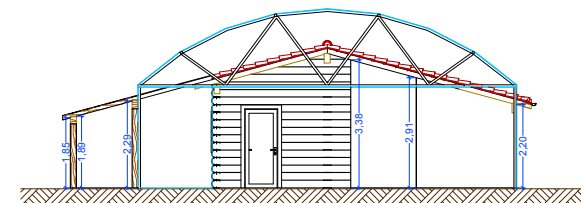

Particolare Prospetto Sud - Scala 1:100

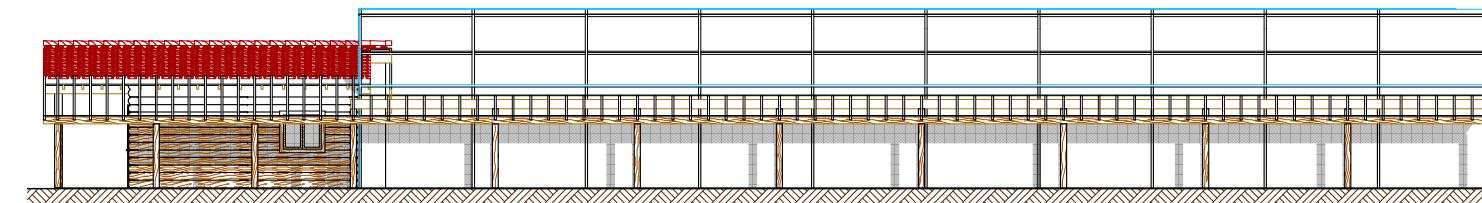

Particolare Prospetto Ovest - Scala 1:100

Il sottoscritto dichiara che la presente copia per immagine su supporto informatico (art. 1 comma 1, lettera i ter, del D.Lgs. 07.03.2005, è conforme al documento analogico originale.