

PLANIMETRIA GENERALE DI PROGETTO - scala 1:1000

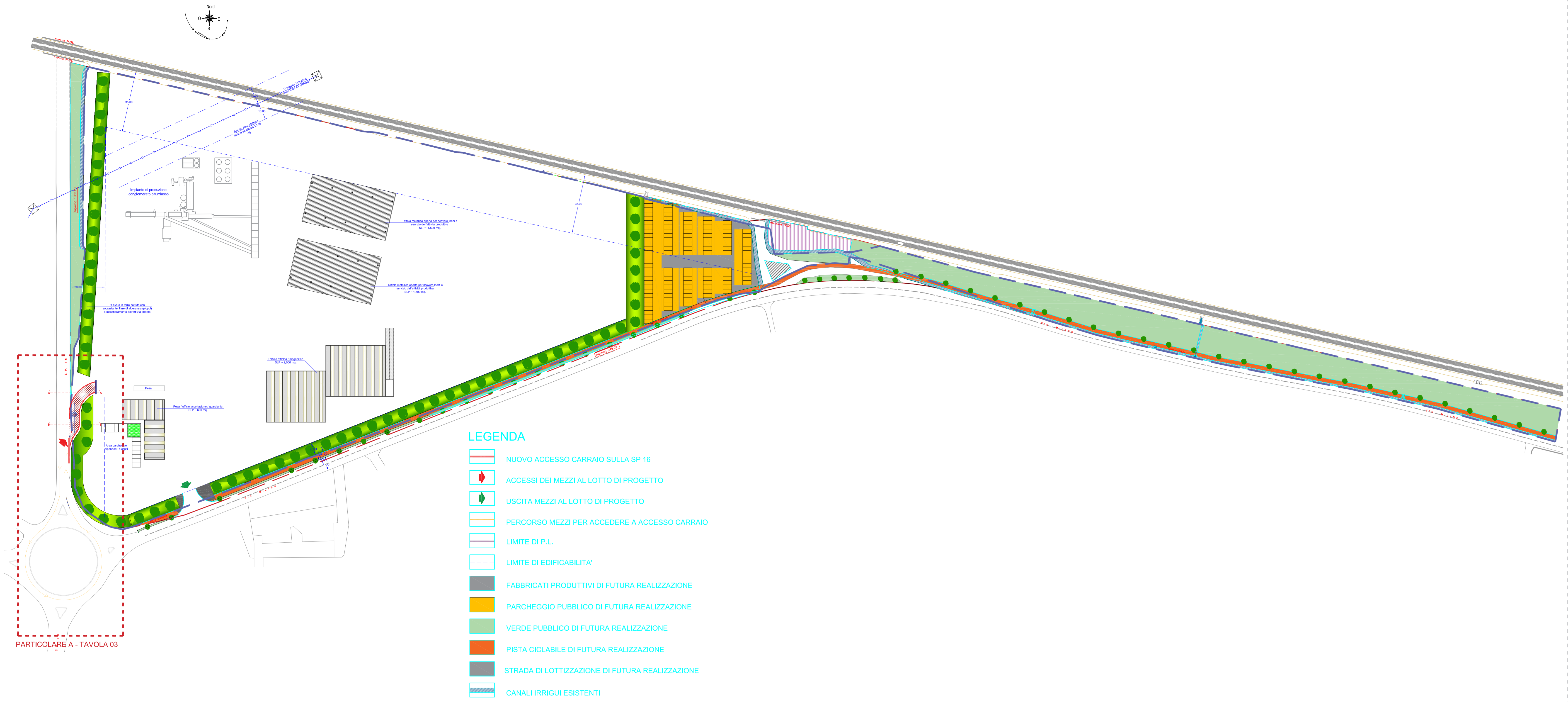

PARTICOLARE A - TAVOLA 03

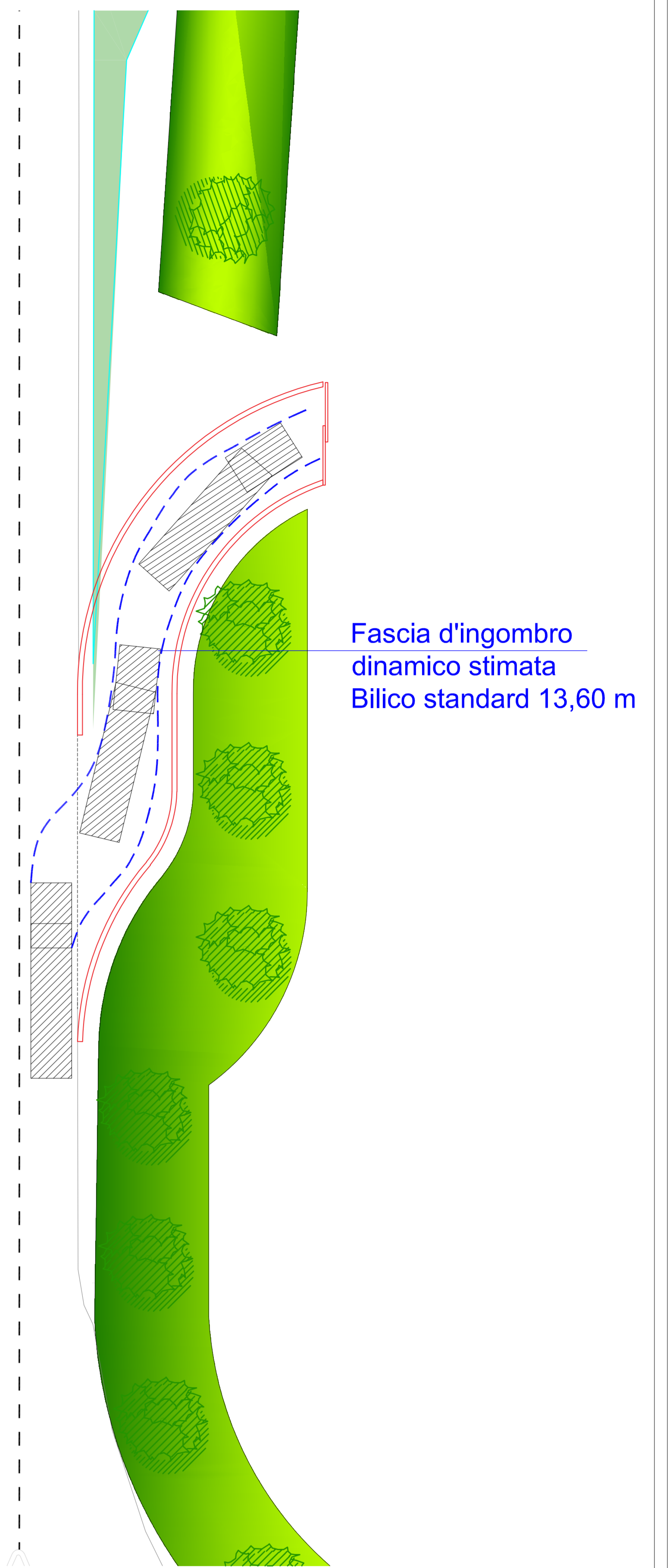

ESTRATTO AEROFOTOGRAMMETRICO

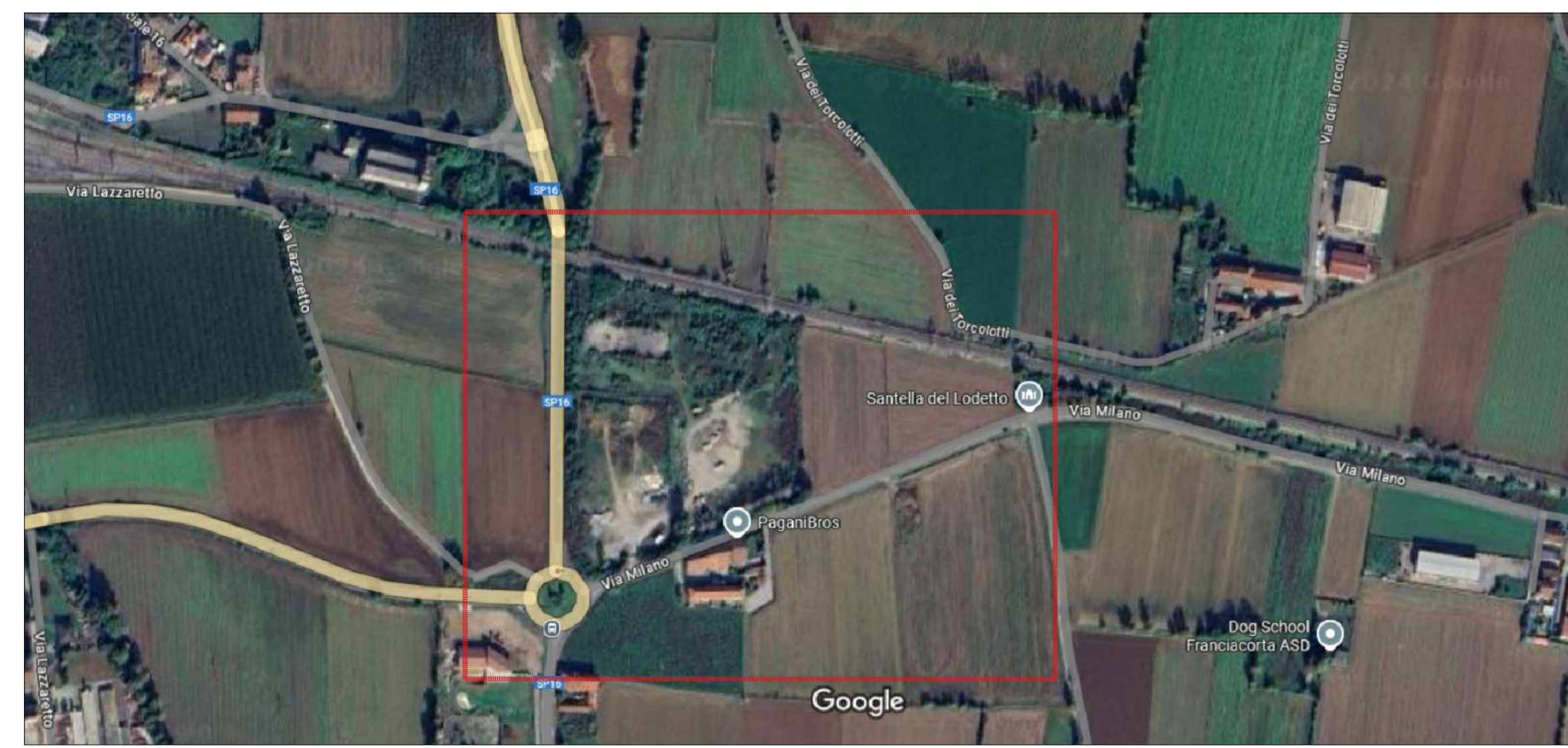

ESTRATTO MAPPA FOGLIO nr.18 del Comune di Rovato (BS)



ESTRATTO PGT del Comune di Rovato (BS)

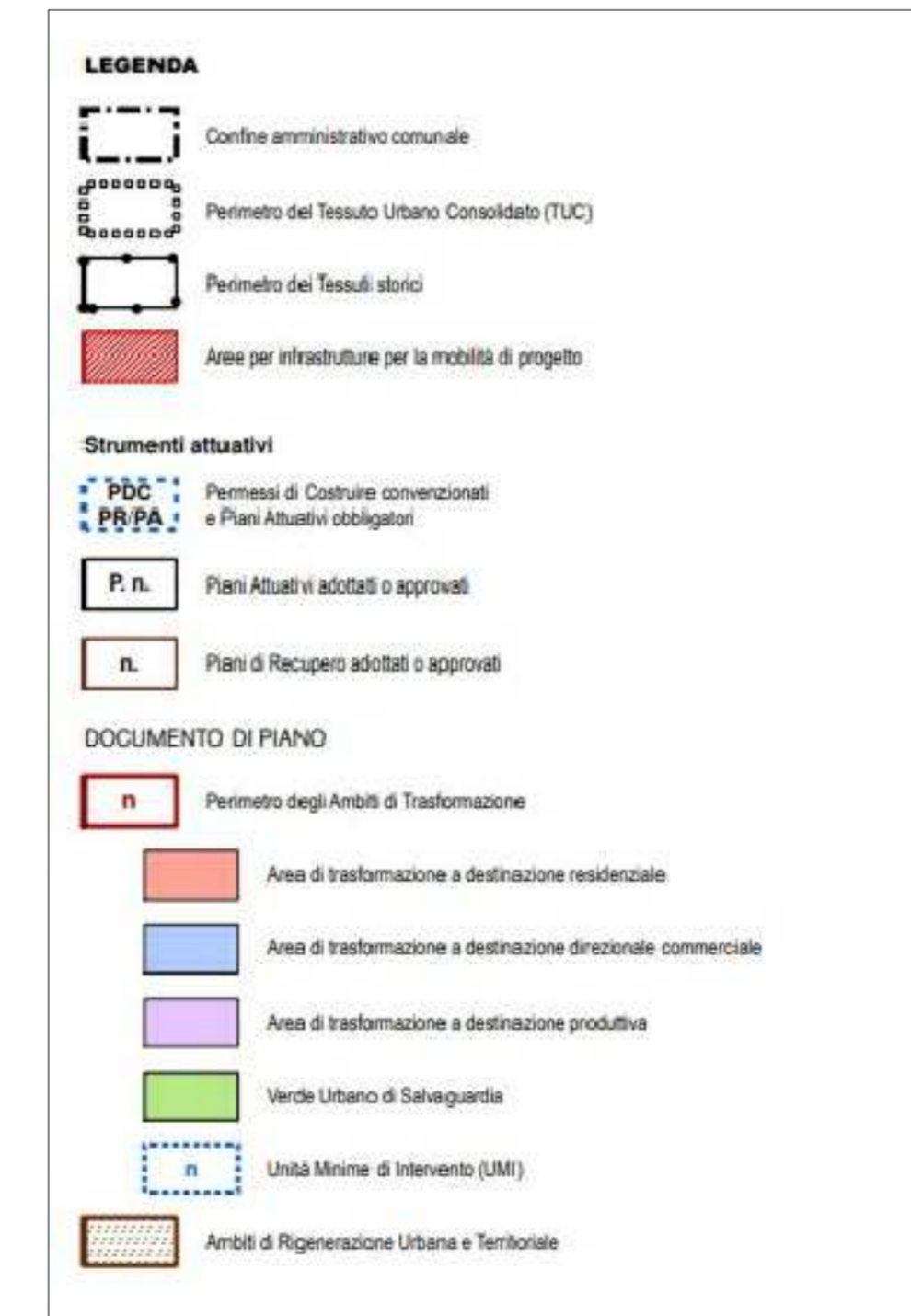
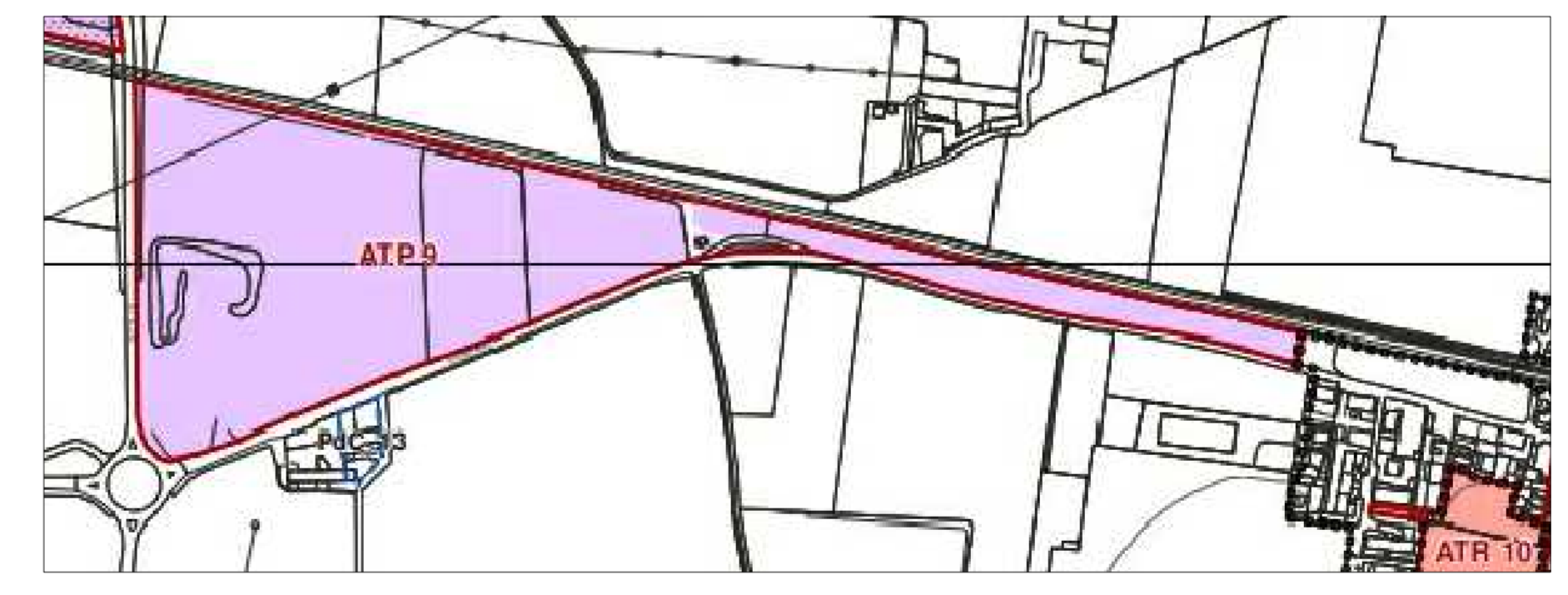

Comittente		Data e firma committente	
PONTOLICO S&B di Borroni Marisa Via Bonifacio 3518 Rovato (BS)			
Oggetto			
RICHIESTA AUTORIZZAZIONE PER NUOVO ACCESSO CARRAIO			
Revisione	Data	Titolo	
0	dicembre2024	Istanza di richiesta accesso	
Tavola		Scala	tavola
PLANIMETRIA GENERALE DI PROGETTO ESTRATTI		1:1000	2
Progettazione		Firme	
Studio Tecnico Spatti Via S. Francesco n°35, 24066 Rogno (BG) Tel. +39 030726 - Fax +39 030 96739 ing.spatti@gmail.com		Dott. Ing. Pietro Spatti	
Studio Tecnico Geom. Mara Varzetti Via S. Andrea, 160 - 25038 Rovato (BS) Tel. e Fax 03072 43 659 - cell. 348 0391992 mvarzetti@studiotg.it L. 11/02/2005 n. 46 - P.I. 0121930066			
Nessuna parte del presente documento potrà essere copiata senza l'autorizzazione scritta dello Studio Tecnico Spatti			