

**-COPERTURA-**

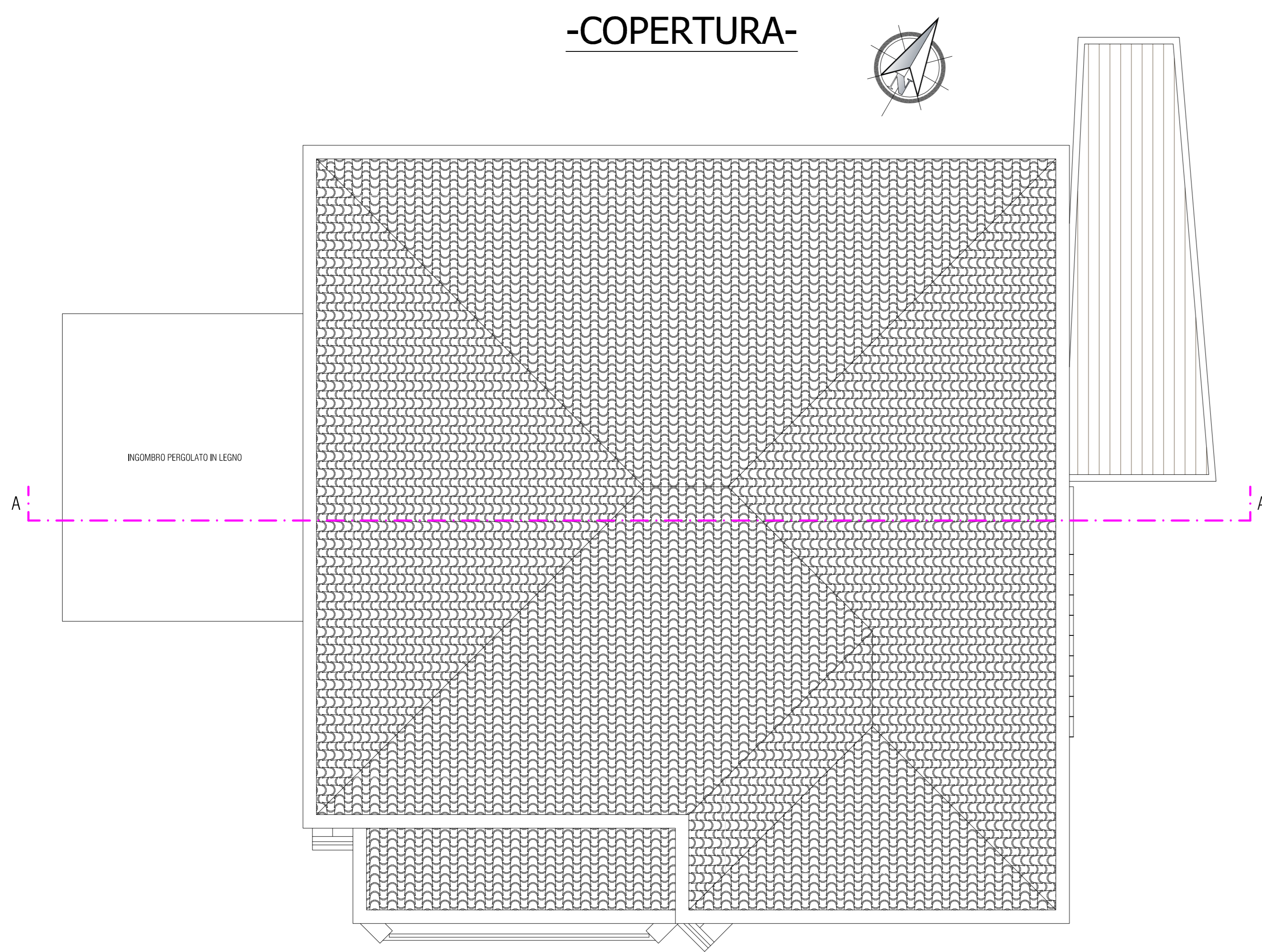

**-PIANO TERRA-**

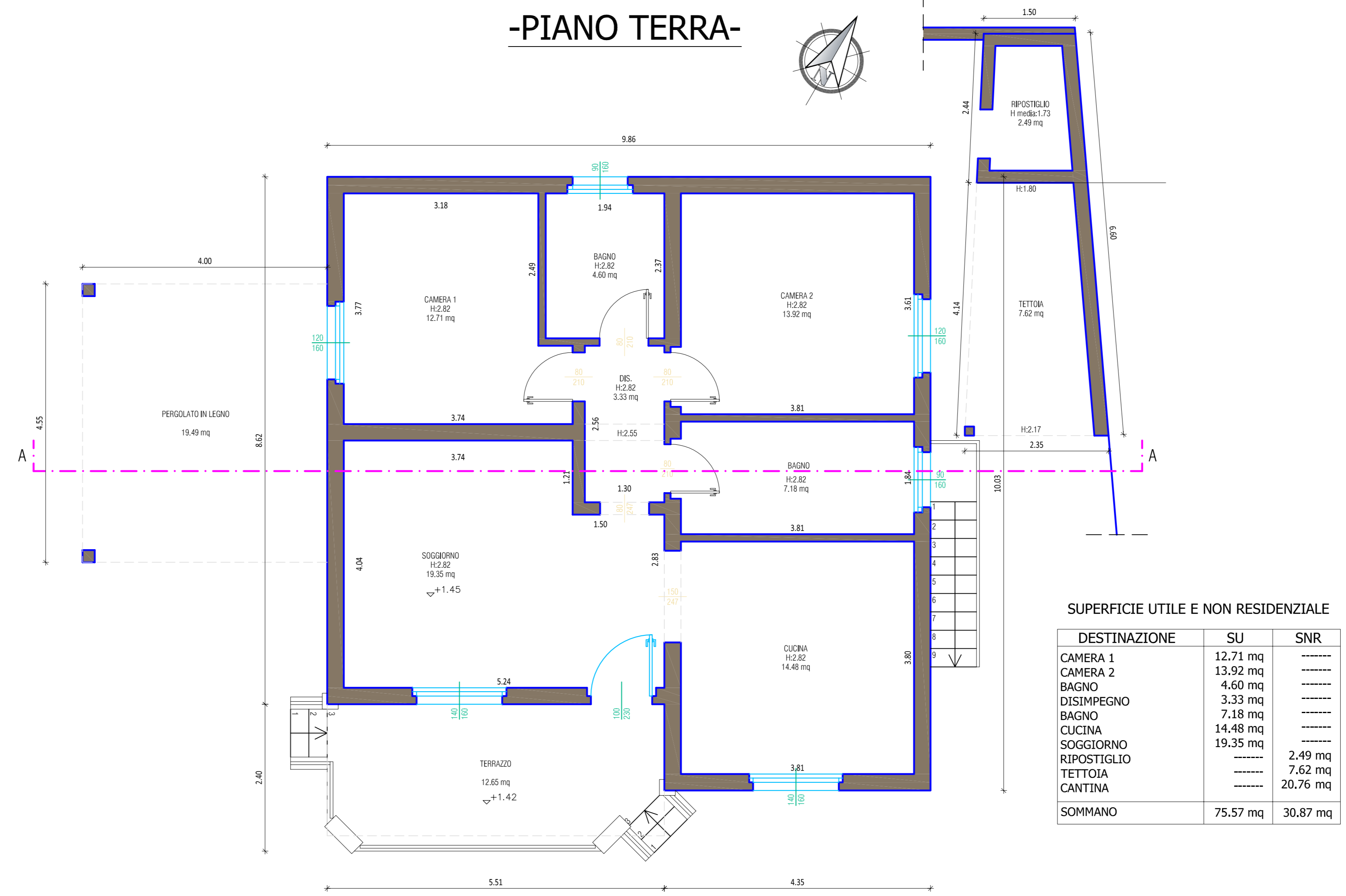

**-PIANO INTERRATO-**

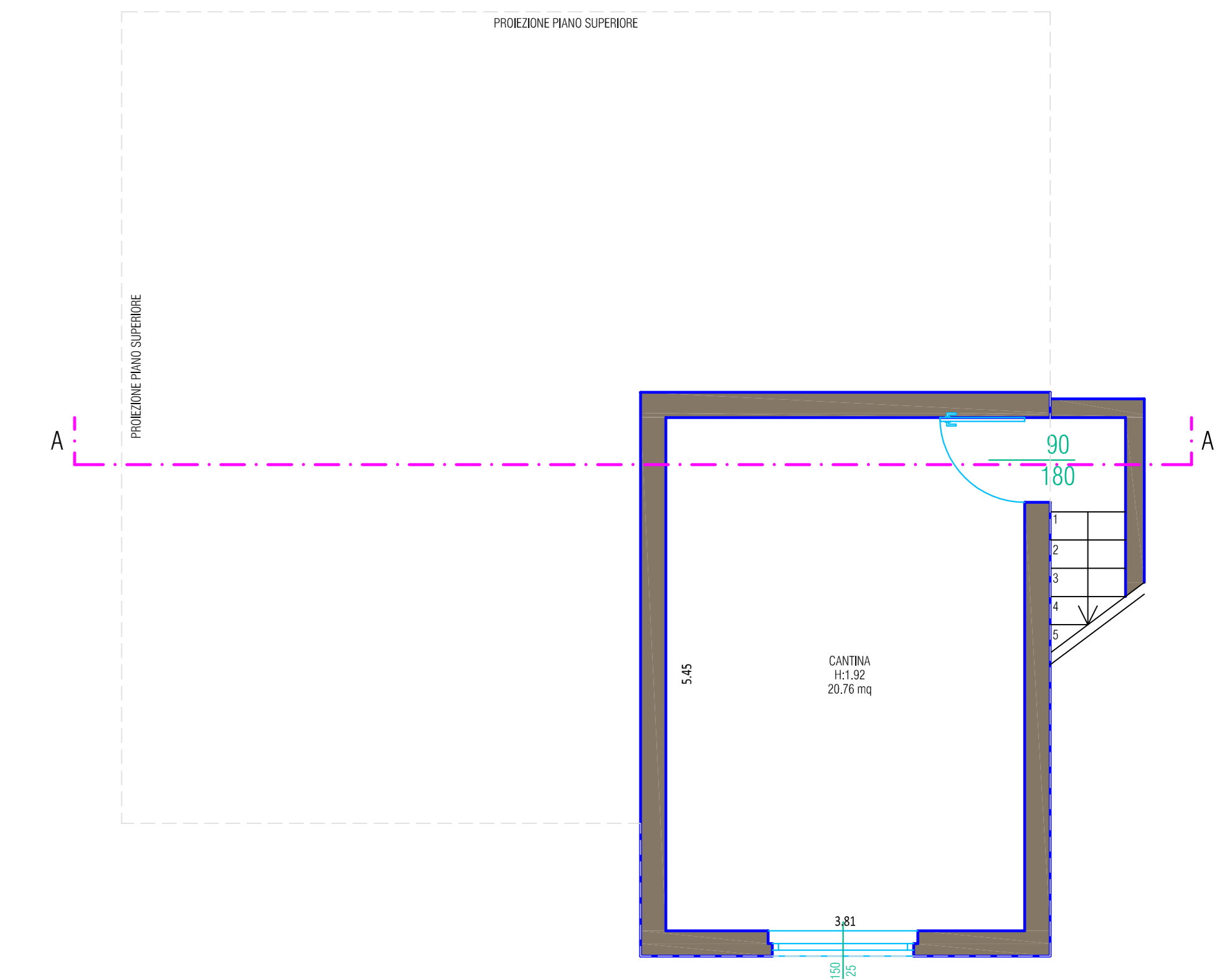

**-SUD-EST-**

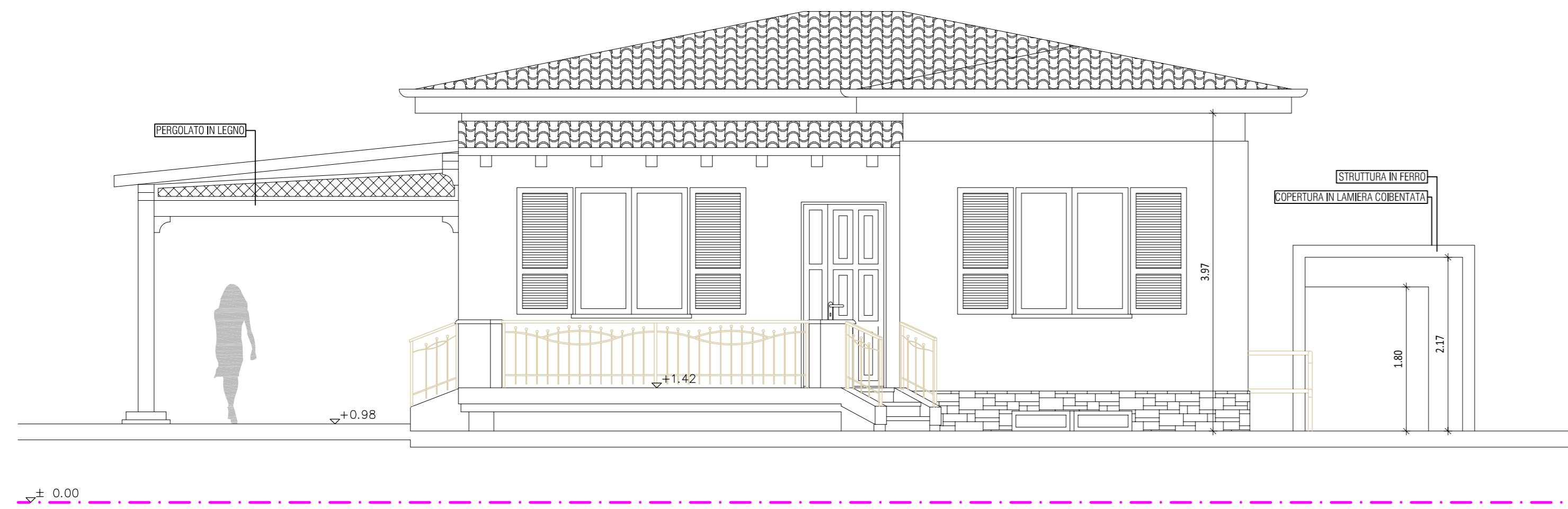

**-SUD-OVEST-**

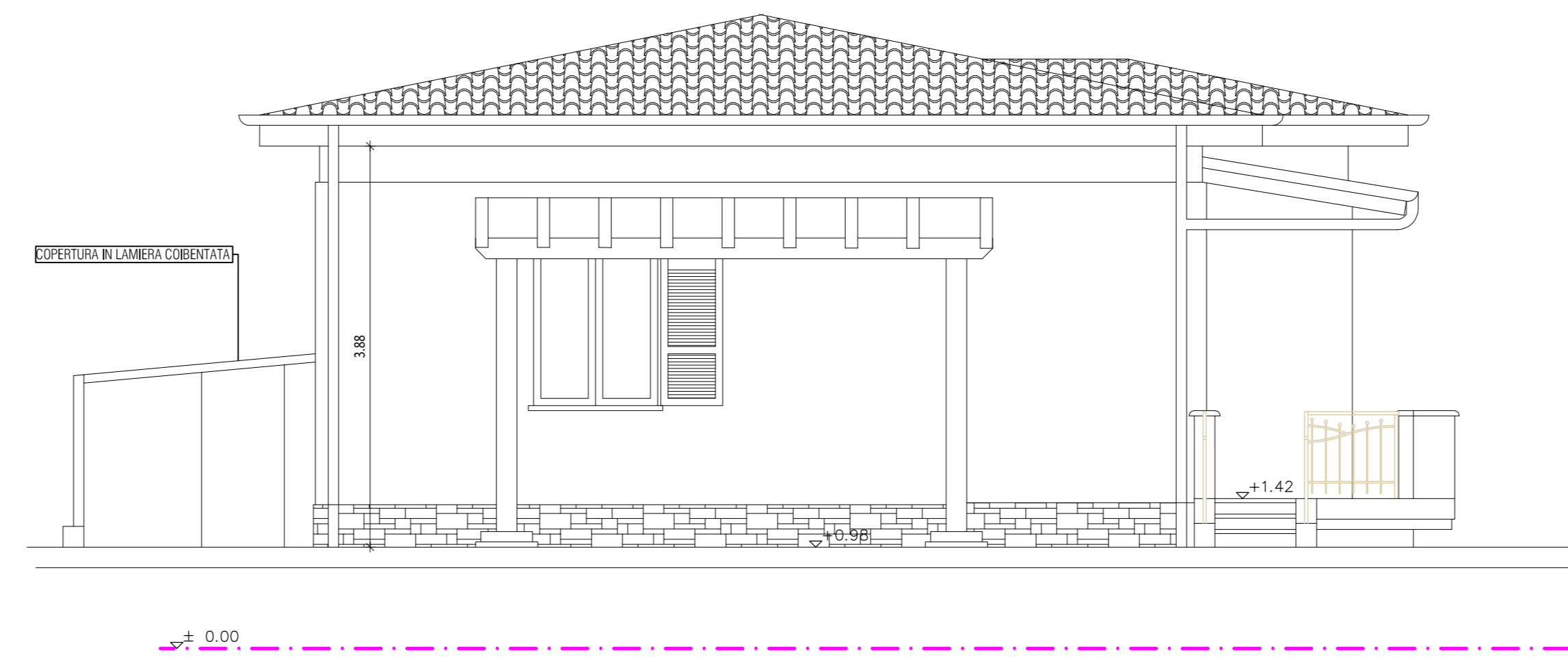

**-NORD-EST-**

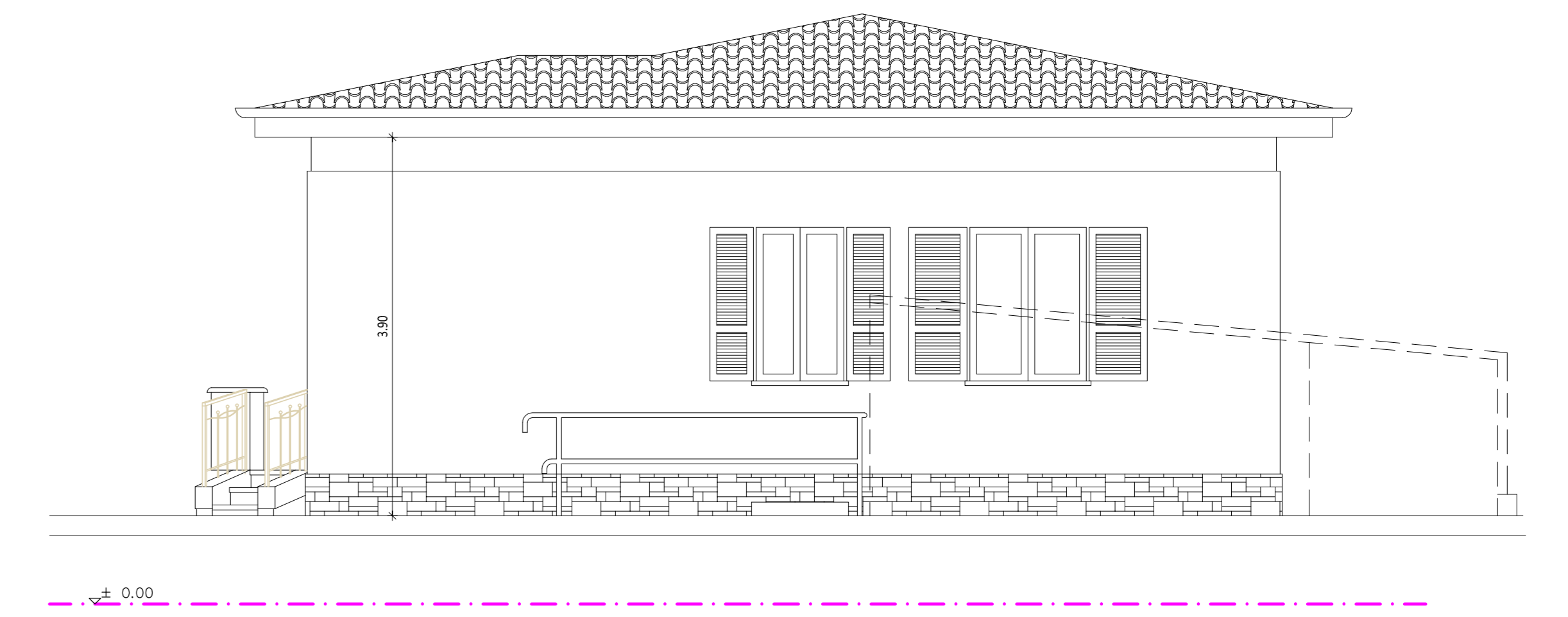

**-NORD-OVEST-**

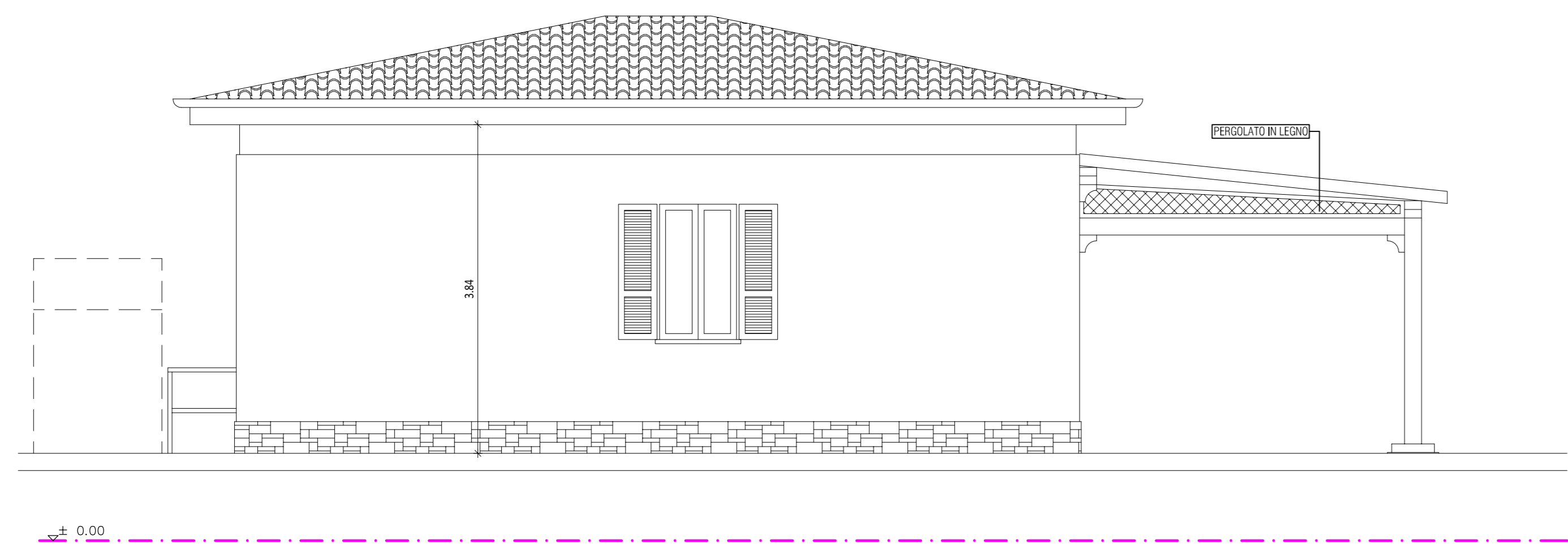

**-SEZIONE AA-**

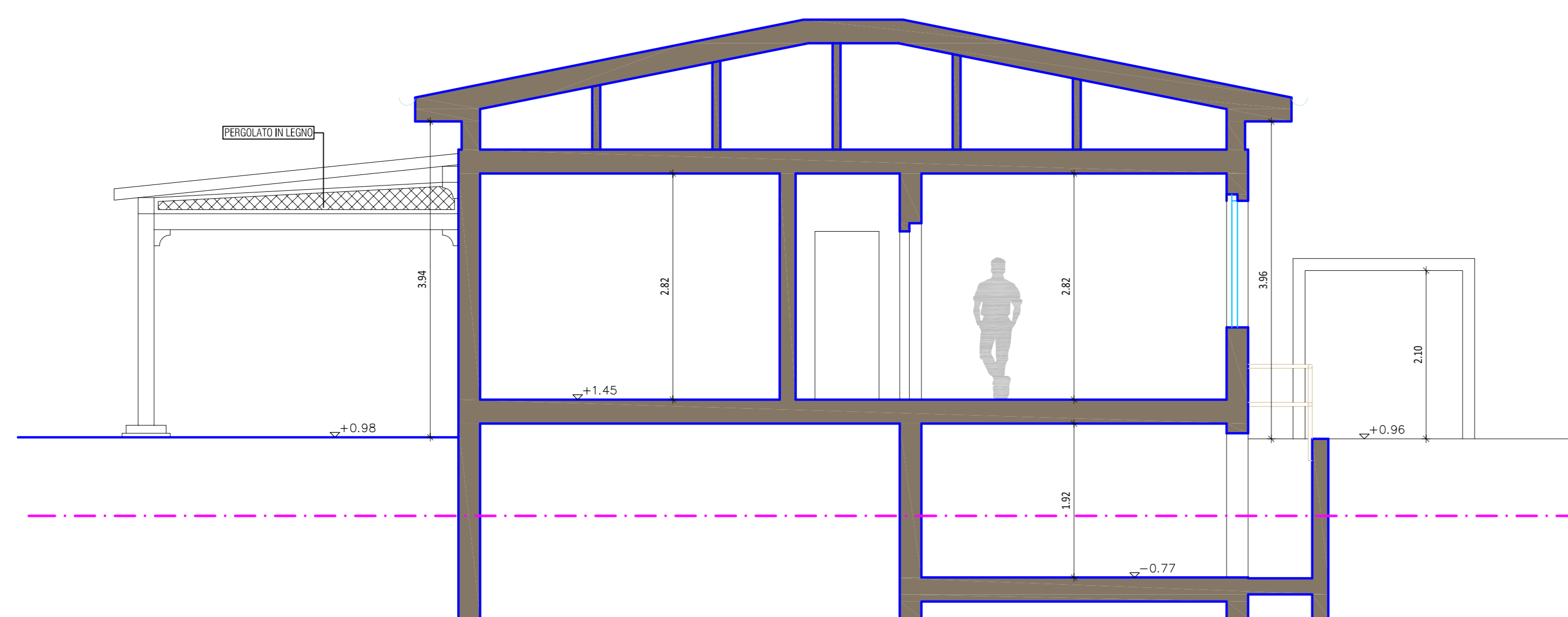

**- SUPERFICIE LORDA DI PAVIMENTO (Slp) -**

   SUPERFICIE LORDA PAVIMENTO  
   SLP ESCLUSA DAL CAICOLO art. 5 punto 4 Piano delle Regole

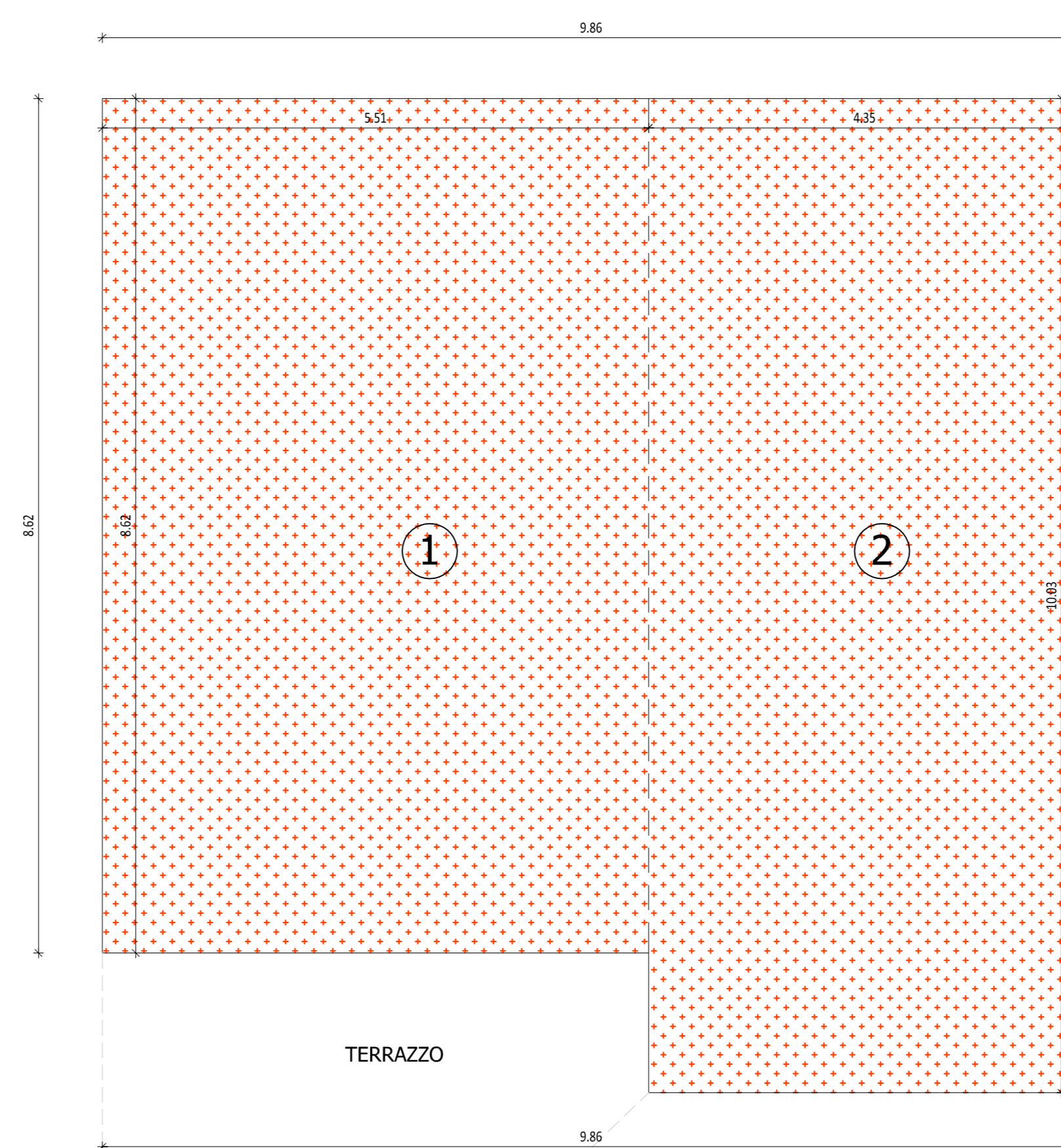

**CALCOLO S.L.P. ESISTENTE**

1	5.51 x 8.62 =	47.49 mq
2	4.35 x 10.03 =	43.63 mq
3	(1.81+1.50)/2 x 2.45 =	4.05 mq
<b>sommario</b>		<b>95.17 mq</b>

**S.L.P. LOGGE E PORTICI**

4	(1.81+2.35)/2 x 4.15 =	8.63 mq
<b>sommario</b>		<b>8.63 mq</b>

S.L.P. ESCLUSA art. 5 comma 4 lett. g:  
95.17 mq x 10% = 9.51 mq > 8.63 mq

S.L.P. COMPLESSIVA	95.17 mq
--------------------	----------

**CALCOLO DEL VOLUME ESISTENTE:**  
Art. 5 punto 6 NTA  
SLP ESISTENTE 95.17 mq x 3.00H = 285.51mc

**CALCOLO DELLA SLP MASSIMA IN AUMENTO:**  
Art. 25.6 del Piano delle Regole  
SLP ESISTENTE 95.17 + 10% = 104.68 mq

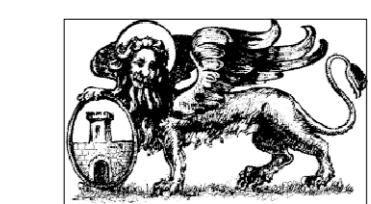

**COMUNE DI ROVATO**  
Via Lamarmora n.7 - 25038 - Rovato (BS)  
Telefono: 030 77131  
Fax: 030 7713217  
e-mail: ufficio tecnico@comune.rovato.bs.it

**SIG. SIMONE BARONI e SIG.RA CRISTINA CARMINATI**  
Via Padre Luigi Corsini n.43 - 25038 - Rovato (BS)

**PIANO DI RECUPERO E PERMESSO DI COSTRUIRE PER  
AMPLIAMENTO E RIQUALIFICAZIONE INTERNA DI  
IMMOBILE AD USO RESIDENZIALE**  
in Via Carera, 10 - 25038 - Rovato (BS)

PROGETTISTI:

D.T.C.  
ARCH. MASSIMO MASSETTI  
D.T.P.  
GEOM. IVAN FESTA  
COLLABORATORI  
ARCH. DIEGO FESTA



CHIARI - Via S.S. Trinità, n°12 [ c.a.p. 25032 ]  
tel: 0302381687  
mail. festa@professionisti.eu.com  
pec. professionistisrl@gigapec.it

LIVELLO PROGETTUALE:

**PROGETTO DEFINITIVO**

RIFERIMENTO COMMESSA:  
**2019-0156**

SETTORE PROGETTUALE:

**ARCHITETTONICO**

ARCHIVIAZIONE FILE:  
REVISIONE [REV] / VARIANTE [VAR] / AS-BUILT [ASB] / VALIDATO [VAL]:  
CODICE | DATA | CAUSALE  
REV01 NOV.19 | INTEGRAZIONE

TIPUSOGRA:

LABORATORIO:

GRAFICO

1:50

DATA:

OCTOBRE 2019