

PIANTA IN PROGETTO

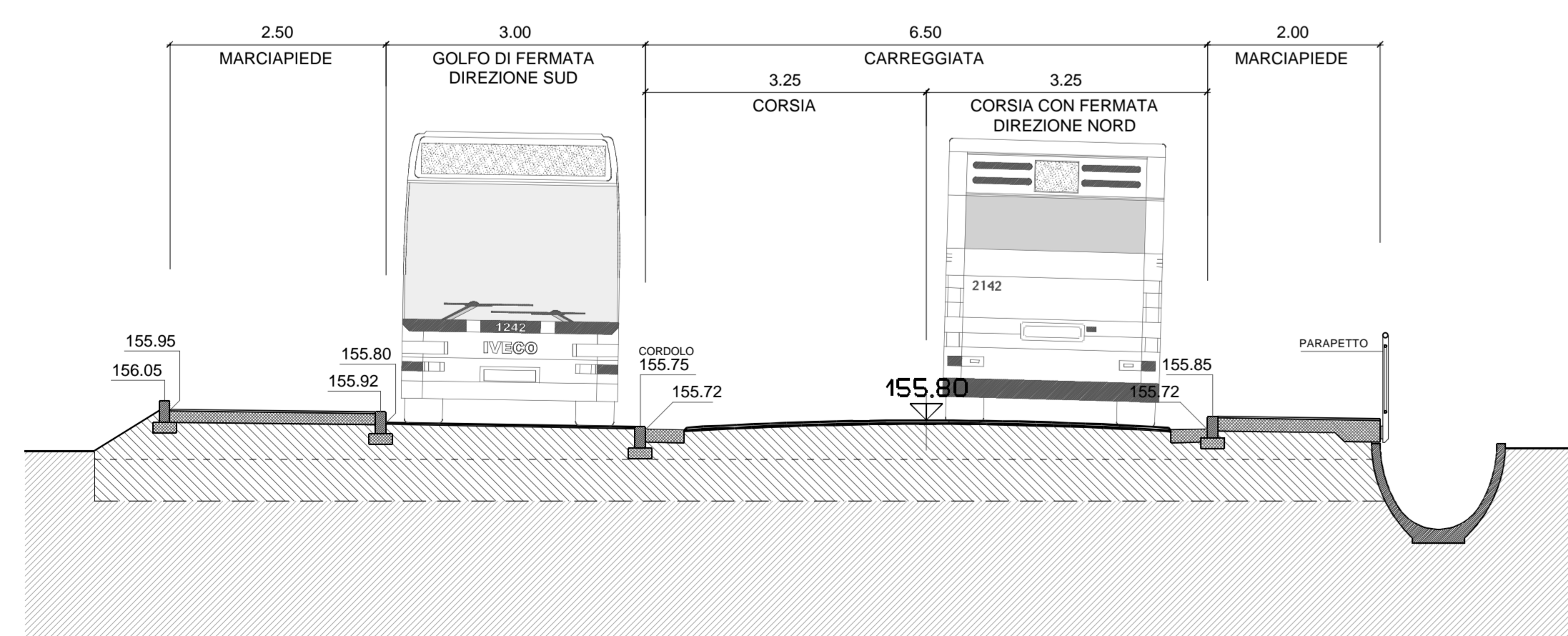

SEZIONE A-A 1:50
STATO ATTUALE - 150

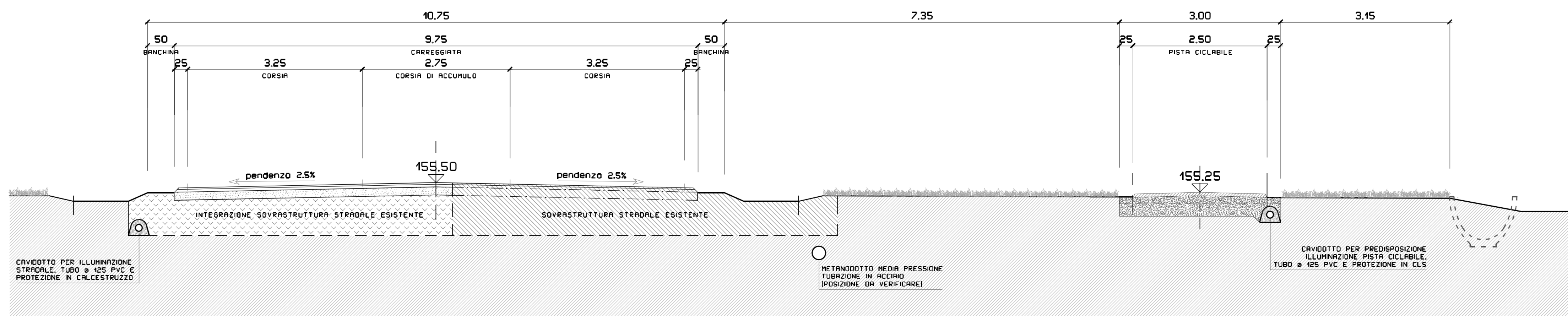

SEZIONE STRADALE A-A
IN PROGETTO - 150

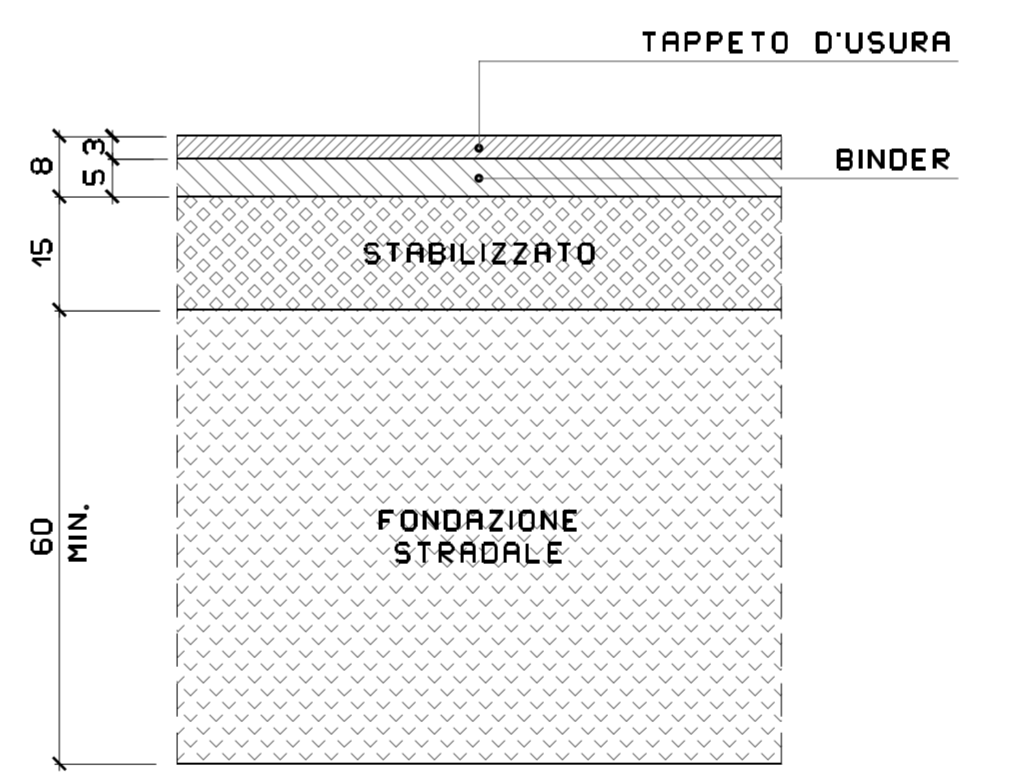

PARTICOLARE SOVRASTRUTTURA STRADALE 1:10

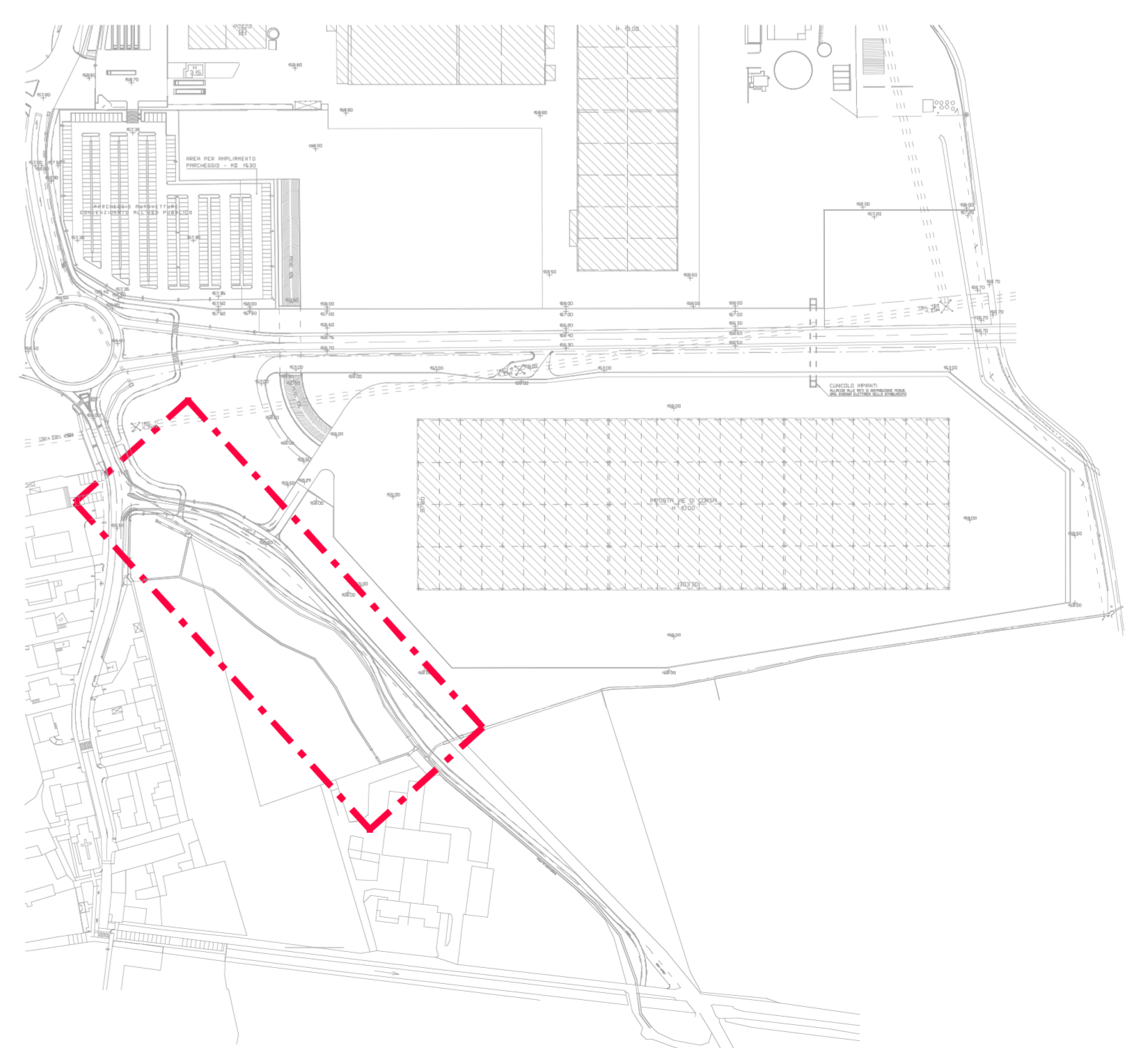

INQUADRAMENTO

PROVINCIA DI BRESCIA

COMUNE DI ROVATO

S portello
U nico
A ttivita'
P roductive

Progetto di espansione di attivita' produttiva esistente
secondo la procedura di cui al P.D.R. 7 settembre 2010 n. 160 già D.P.R. 20 ottobre 1998 n. 447/98

COMMITTENTE-PROPONENTE

EURAL GNUTTI S.P.A.
Stabilimento di Rovato
Via S. Andrea 3
22028 Rovato (Brescia) Italia
P.IVA 02656100988

PROGETTO

Consulenza Operativa:
Componente urbanistica generale e
di Piano Attivita'

Progetto componente edilizia

Progetto componente specialistica
relativa a:

ERMES BARBA -
MAURO SALVADORI
ARCHITETTI ASSOCIATI
P.zza Roma 3 - Milano S.C. (Ro)
TEL. 02 373650 FAX 02 335 31059
aem@ermesbarba.com gsalvadori@ermesbarba.com
www.ermesbarba.com

STUDIO POLI -
MAURO MEDOLAGO POLI
dott. GIULIO POLI
Via etfonia 4 - Bergamo
TEL. 0371 371130

ELABORATO

ED_10bis

SCALA

1:250

COMMESSA

U-164/a

FASE

REVISIONE

Modifiche a seguito dell'esito
della 1a e 2a conferenza VAS

NOTE

DATA

Settembre 2012

confermato Agosto 2012

REGIONE LOMBARDA

TITOLO

PROGETTO DELLE OPERE DI URBANIZZAZIONE DI COMPARTO
VIABILITA' IN PROGETTO

A TERMINE DELLE VIGENTI LEGGI SUI DIRITTI DI AUTORE QUESTO DISEGNO NON POTRA' ESSERE COPIATO, RIPRODOTTO O
COMMUNICATO AD ALTRA PERSONA SENZA AUTORIZZAZIONE DELLO STUDIO DI ARCHITETTURA