

COMUNE DI ROVATO
Provincia di Brescia

REFERTO
DEL CONTROLLO DI GESTIONE
ART. 198 TUEL

ESERCIZIO FINANZIARIO

2016

INTRODUZIONE ALL'ANALISI DEI DATI

In conformità alle previsioni dell'articolo 198 e 198-bis del D.Lgs. 18 Agosto 2000, n. 267, il presente referto ha lo scopo di esprimere le valutazioni sullo stato di attuazione degli obiettivi programmati, nonché una valutazione sull'efficacia, efficienza ed economicità dei servizi comunali.

Si precisa che il presente referto considera i valori finanziari desunti dal rendiconto finanziario, con la conseguenza che gli indicatori finalizzati a misurare l'economicità della gestione fanno riferimento ai dati di spesa e non ai dati di costo desunti dal conto economico.

Gli aspetti che saranno analizzati nel presente documento riguarderanno:

- 1- Caratteristiche generali dell'ente: territorio, la popolazione e l'organizzazione;
- 2- Programmazione e valutazione della stessa
- 3- Rilevazione dei costi e dei proventi e misurazione di efficienza, efficacia ed economicità;
- 4- Elaborazioni prodotte dall'ufficio controllo di gestione
- 5- Acquisto di beni e servizi effettuati in maniera autonoma rispetto alle convenzioni del mercato elettronico
- 6- Indicazioni relative ai servizi istituzionali e ai servizi a domanda individuale e forme di gestione;
- 7- Spese di personale
- 8- Pareggio di Bilancio
- 9- Piano delle Performance
- 10-Valutazioni finali

1- CARATTERISTICHE GENERALI DELL'ENTE

1.1. TERRITORIO

| | |
|--------------------------------|-------------|
| Superficie territoriale | 26,26 km2 |
| Di cui agrario/forestale | 21,49 km2 |
| Altitudine minima (Bagnana) | 132 mt. slm |
| Altitudine massima (M. Orfano) | 315 mt. slm |
| Rete stradale | 133 Km |
| Densità (ab./km2) | 728,60 |

1.2. POPOLAZIONE

| | 2016 |
|--|-------------|
| Popolazione residente al 1 gennaio, di cui | 19.209 |
| maschi | 9.819 |
| femmine | 9.390 |
| Nati | 203 |
| Morti | 132 |
| Iscritti | 728 |
| Cancellati | 876 |
| Popolazione residente al 31 dicembre, di cui | 19.132 |
| Stranieri | 4.021 |
| Maschi | 2.228 |
| Femmine | 1.793 |
| Maschi al 31.12 | 9.737 |
| Femmine al 31.12 | 9.395 |

1.3. ORGANIZZAZIONE

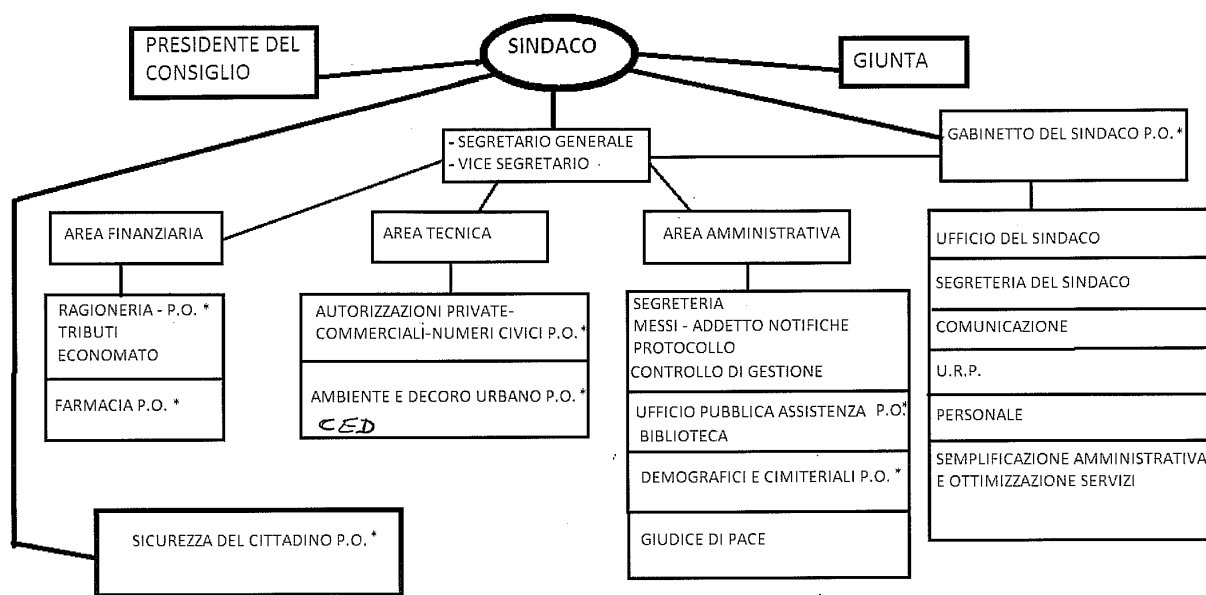

* POSIZIONE ORGANIZZATIVA

2 – PROGRAMMAZIONE

2.1. PROGRAMMAZIONE STRATEGICA E GESTIONALE

DUP (Documento unico di Programmazione) 2016/2018

Il Documento unico di programmazione 2016/2018, approvato per la prima volta dall'Ente, in ottemperanza a quanto previsto dal D.Lgs 118/2011 e s.m.i. è stato approvato, nelle sue componenti strategica ed operativa, con Deliberazione di Consiglio Comunale n. 18 del 28/04/2016.

La redazione di questo documento è stata coordinata dal servizio Finanziario dell'Ente

Bilancio di previsione 2016/2018

Il Bilancio di previsione 2016-2018 è stato approvato con Delibera di Consiglio Comunale n. 19 del 28/04/2016.

La formazione degli stanziamenti iniziali della parte corrente e della parte capitale di bilancio è avvenuta tramite proposta dei Singoli Responsabili i quali hanno individuato i budget di spesa e di entrata sulla base dei propri servizi (centri di costo) e degli obiettivi individuati e concordati tramite rapporto diretto con l'Amministrazione.

La parte del bilancio annuale così costruito è poi confluito naturalmente nel PEG.

Piano esecutivo di gestione e Piano delle Performance 2016

Il Piano Esecutivo di Gestione è stato approvato, per la parte contabile, con Deliberazione di Giunta Comunale n. 94 del 02/05/2016 mentre il Piano delle Performance è stato deliberato dalla Giunta Comunale con proprio atto n. 107 del 23/5/2016.

La redazione di questo documento è stata coordinata dal servizio Finanziario dell'Ente per la parte finanziaria, unitamente al Servizio Controllo di Gestione per la parte riguardante gli obiettivi gestionali).

I Piani sono modellati sulla base della struttura organizzativa del Comune di Rovato (Aree, settori/Centri di Responsabilità): ad ogni Centro di Responsabilità sono affidate risorse umane, strumentali, finanziarie ed obiettivi gestionali da raggiungere.

Gli obiettivi con le relative risorse sono stati individuati e concordati tramite rapporto diretto, in un primo momento, con gli assessori di riferimento ed in ultima istanza, per la parte strettamente tecnica, con Responsabili di Area e di settore.

2.2. MONITORAGGIO DELLA PROGRAMMAZIONE

Variazioni al Bilancio di Previsione 2016-2018 ed al Piano esecutivo di gestione

In corso d'anno i Responsabili dei Servizi hanno relazionato all'Amministrazione e al Dirigente dell'Area Finanziaria qualora, in presenza di scostamenti rispetto a quanto programmato, fosse necessario intraprendere azioni nuove o correttive al fine del raggiungimento dei progetti e degli obiettivi loro assegnati. Sono state quindi eseguite le seguenti variazioni al Bilancio di Previsione 2016-2018 e, conseguentemente, al Piano esecutivo di gestione:

- Delibera di Consiglio Comunale 28 del 19/07/2016: Prima di Assestamento generale al Bilancio 2016
- Deliberazione di Giunta Comunale 175 del 19/09/2016: Seconda Variazione al Bilancio 2016
- Deliberazione di Consiglio Comunale 47 del 17/11/2016: Terza Variazione al Bilancio 2016
- Determinazione del Dirigente dell'Area Finanziaria n. 1015 del 29/12/2016: Variazione al Bilancio 2016 fra gli stanziamenti riguardanti l'FPV e gli stanziamenti correlati
- Deliberazione di Giunta Comunale 56 del 13/03/2017: Riaccertamento ordinario dei residui attivi e passivi 2016 (art. 3 c. 4 D.Lgs 118/2011 e s.m.i)

Salvaguardia degli equilibri di bilancio (Art. 193 del Tuel)

La verifica degli equilibri, attuata ai sensi dell'art. 193 del Tuel è stata approvata con Deliberazione Consiglio comunale n. 29 del 19/07/2016

La redazione è stata coordinata dal servizio Finanziario dell'Ente. A luglio ,nell'occasione della realizzazione del documento in oggetto, oltre ad effettuare il monitoraggio sullo stato di utilizzo delle risorse finanziarie i Responsabili dei Servizi hanno relazionato anche sullo stato d'avanzamento dei programmi/progetti e obiettivi loro affidati.

Relazione della Giunta al Rendiconto della Gestione (art. 151 del Tuel)

La relazione in oggetto è stata approvata con la Deliberazione di Consiglio Comunale, n. 22 del 04/05/2017, la medesima deliberazione che ha approvato il Rendiconto di Gestione 2016.

Il documento contiene oltre ad un'analisi dettagliata della rendicontazione finanziaria dell'anno anche la rendicontazione dei singoli programmi/progetti e obiettivi.

Quest'ultima in particolare si è sostanzialmente basata sull'autoverifica dei Responsabili dei Servizi i quali in caso di scostamenti rispetto alle previsioni hanno sottoposto alla Giunta una sintesi delle motivazioni.

Riconoscimento di debiti fuori bilancio (art. 194 del Tuel)

Nel corso della predisposizione del Rendiconto di Gestione dell'anno 2016 non sono stati certificati debiti fuori bilancio.

2.3 - VALUTAZIONE DELLA PROGRAMMAZIONE

2.3.1. PREMESSA

La valutazione della programmazione contenuta nel DUP e nel Piano Esecutivo di Gestione di seguito illustrata è stata effettuata analizzando lo stato di realizzazione delle singole missioni (che si evince dalla percentuale di scostamento tra la previsione di bilancio e l'impegno effettivo di spesa) nonché il grado di ultimazione delle stesse (che emerge dalla differenza tra l'impegno di spesa e il pagamento della relativa obbligazione).

2.3.2. STATO DI REALIZZAZIONE DELLE MISSIONI

Lo stato di realizzazione delle missioni rappresenta l'indicatore più semplice per valutare il grado di efficacia della programmazione attuata nel precedente esercizio e fornisce un'immediata immagine del volume di risorse attivate durante l'esercizio per finanziare i vari progetti di spesa.

Lo stato di realizzazione è determinato come percentuale impegnata rispetto agli stanziamenti di spesa.

Per esprimere un giudizio complessivo sulla realizzazione delle singole missioni, si sono disaggregate le due componenti elementari di ogni spesa: la spesa corrente e la spesa in conto capitale in quanto qualsiasi valutazione non può prescindere dall'importanza di questi elementi per i seguenti motivi:

- a) la realizzazione degli investimenti spesso dipende da fattori esterni, come possono essere i contributi in conto capitale concessi dalla Regione e dallo Stato, pertanto un basso grado di realizzazione degli stessi investimenti può dipendere dalla mancata concessione dei suddetti contributi. In sostanza, la bassa percentuale di realizzazione dei programmi che prevedono l'attuazione degli investimenti non è l'unico elemento da considerare per esprimere un giudizio sull'andamento della gestione delle opere pubbliche;
- b) la realizzazione delle spese correnti, invece, dipende dalla capacità dell'Ente di individuare gli obiettivi di gestione e attivare rapidamente le procedure amministrative di acquisto dei fattori produttivi. Quindi, la percentuale di realizzazione della spesa corrente è un elemento sicuramente più rappresentativo del grado di efficacia dell'azione avviata.

Di seguito sono riportate le tabelle riepilogative dello stato di attuazione delle missioni, suddivise tra spese correnti e spese in conto capitale.

Riepilogo spese correnti

| Missioni | | Stanziam inizi ali | Stanziam finali | Impegni | % Impegnato |
|------------------------------|--|--------------------------|----------------------|----------------------|----------------|
| 1 | Servizi istituzionali, generali e di gestione | € 3.203.937,38 | 3.420.494,38 | 3.058.924,56 | 89,43% |
| 2 | Giustizia | € 118.825,00 | 100.525,00 | 94.532,58 | 94,04% |
| 3 | Ordine pubblico e sicurezza | € 766.306,00 | 766.266,00 | 701.878,12 | 91,60% |
| 4 | Istruzione e diritto allo studio | € 1.307.726,00 | 1.297.726,00 | 1.254.608,40 | 96,68% |
| 5 | Tutela e valorizzazione dei beni e attività culturali | € 397.370,00 | 430.120,00 | 405.666,39 | 94,31% |
| 6 | Politiche giovanili, sport e tempo libero | € 182.430,00 | 178.730,00 | 140.728,14 | 78,74% |
| 7 | Turismo | € 4.500,00 | 4.500,00 | 2.000,00 | 44,44% |
| 8 | Assetto del territorio ed edilizia abitativa | € 107.155,00 | 141.715,00 | 120.377,83 | 84,94% |
| 9 | Sviluppo sostenibile e tutela del territorio e dell'ambiente | € 2.021.529,00 | 2.097.217,00 | 1.955.014,80 | 93,22% |
| 10 | Trasporti e diritto alla mobilità | € 580.350,00 | 580.350,00 | 549.181,63 | 94,63% |
| 11 | Soccorso civile | € 20.400,00 | 21.900,00 | 19.628,26 | 89,63% |
| 12 | Diritti sociali, politiche sociali e famiglia | € 1.992.305,00 | 2.086.755,00 | 1.984.644,13 | 95,11% |
| 14 | Sviluppo economico e competitività | € 1.945.670,00 | 1.953.991,00 | 1.750.675,68 | 89,59% |
| 17 | Energia e diversificazione delle fonti energetiche | € 26.157,00 | 26.157,00 | 195,59 | 0,75% |
| 20 | Fondi e accantonamenti | € 468.552,00 | 446.654,00 | 0,00 | 0,00% |
| Totale delle missioni | | € 13.143.212,38 | 13.553.100,38 | 12.038.056,11 | 88,82% |

Riepilogo spese in conto capitale

| Missioni | | | Stanziameti iniziali | Stanziameti finali | Impegni | % Impegnato |
|------------------------------|--|---|-------------------------|-----------------------|---------------------|----------------|
| 1 | Servizi isituzionali, generali e di gestione | € | 107.000,00 | 263.200,00 | 38.275,33 | 14,54% |
| 3 | Ordine pubblico e sicurezza | € | 152.690,00 | 158.690,00 | 78.690,00 | 49,59% |
| 4 | Istruzione e diritto allo studio | € | 219.342,42 | 422.142,42 | 205.901,30 | 48,78% |
| 5 | Tutela e valorizzazione dei beni e attività culturali | € | 54.010,00 | 112.810,00 | 46.350,40 | 41,09% |
| 6 | Politiche giovanili, sport e tempo libero | € | 32.326,00 | 81.126,00 | 21.301,20 | 26,26% |
| 8 | Assetto del territorio ed edilizia abitativa | € | 141.230,32 | 151.230,32 | 105.888,43 | 70,02% |
| 9 | Sviluppo sostenibile e tutela del territorio e dell'ambiente | € | 53.200,00 | 207.000,00 | 57.290,26 | 27,68% |
| 10 | Trasporti e diritto alla mobilità | € | 524.227,80 | 1.044.227,80 | 509.237,89 | 48,77% |
| 12 | Diritti sociali, politiche sociali e famiglia | € | 251.067,68 | 281.067,68 | 209.472,19 | 74,53% |
| Totale delle missioni | | | € 1.535.094,22 | 2.721.494,22 | 1.272.407,00 | 46,75% |

2.3.3. GRADO DI ULTIMAZIONE DELLE MISSIONI

Il grado di ultimazione delle missioni è determinato dal rapporto tra gli impegni di spesa assunti a carico di ogni singola missione e i corrispondenti pagamenti effettuati nel corso dell'esercizio.

L'analisi del grado di ultimazione delle missioni è finalizzata a valutare il grado di efficienza nel riuscire a concludere il procedimento di spesa fino al completo pagamento dei debiti maturati ed è sicuramente un indicatore da considerare per valutare l'efficienza dell'organizzazione.

Ovviamente, anche in questo caso, è importante la distinzione tra le spese correnti e le spese in conto capitale, considerata la loro diversa destinazione e i differenti tempi di realizzazione.

Riepilogo spese correnti

| Missioni | | Impegni | pagamenti | % pagato |
|------------------------------|--|------------------------|----------------------|---------------|
| 1 | Servizi isituzionali, generali e di gestione | € 3.058.924,56 | 2.700.960,34 | 88,30% |
| 2 | Giustizia | € 94.532,58 | 88.384,67 | 93,50% |
| 3 | Ordine pubblico e sicurezza | € 701.878,12 | 645.632,63 | 91,99% |
| 4 | Istruzione e diritto allo studio | € 1.254.608,40 | 1.046.419,06 | 83,41% |
| 5 | Tutela e valorizzazione dei beni e attività culturali | € 405.666,39 | 350.160,86 | 86,32% |
| 6 | Politiche giovanili, sport e tempo libero | € 140.728,14 | 91.951,18 | 65,34% |
| 7 | Turismo | € 2.000,00 | 2.000,00 | 100,00% |
| 8 | Assetto del territorio ed edilizia abitativa | € 120.377,83 | 106.425,02 | 88,41% |
| 9 | Sviluppo sostenibile e tutela del territorio e dell'ambiente | € 1.955.014,80 | 1.596.976,84 | 81,69% |
| 10 | Trasporti e diritto alla mobilità | € 549.181,63 | 357.508,53 | 65,10% |
| 11 | Soccorso civile | € 19.628,26 | 16.669,17 | 84,92% |
| 12 | Diritti sociali, politiche sociali e famiglia | € 1.984.644,13 | 1.578.427,08 | 79,53% |
| 14 | Sviluppo economico e competitività | € 1.750.675,68 | 1.455.119,04 | 83,12% |
| 17 | Energia e diersificazione delle fonti energetiche | € 195,59 | 195,59 | 100,00% |
| Totale delle missioni | | € 12.038.056,11 | 10.036.830,01 | 83,38% |

Riepilogo spese in conto capitale

| Missioni | | | Impegni | Pagamenti | % Pagato |
|------------------------------|--|---|-----------------------|-------------------|---------------|
| 1 | Servizi isituzionali, generali e di gestione | € | 38.275,33 | 11.674,38 | 30,50% |
| 3 | Ordine pubblico e sicurezza | € | 78.690,00 | 78.690,00 | 100,00% |
| 4 | Istruzione e diritto allo studio | € | 205.901,30 | 182.947,09 | 88,85% |
| 5 | Tutela e valorizzazione dei beni e attività culturali | € | 46.350,40 | 46.350,40 | 100,00% |
| 6 | Politiche giovanili, sport e tempo libero | € | 21.301,20 | 21.301,20 | 100,00% |
| 8 | Assetto del territorio ed edilizia abitativa | € | 105.888,43 | 105.888,43 | 100,00% |
| 9 | Sviluppo sostenibile e tutela del territorio e dell'ambiente | € | 57.290,26 | 4.615,26 | 8,06% |
| 10 | Trasporti e diritto alla mobilità | € | 509.237,89 | 326.662,65 | 64,15% |
| 12 | Diritti sociali, politiche sociali e famiglia | € | 209.472,19 | 173.052,70 | 82,61% |
| Totale delle missioni | | | € 1.272.407,00 | 951.182,11 | 74,75% |

3 – RILEVAZIONE DI COSTI E PROVENTI E MISURAZIONE DI EFFICACIA EFFICIENZA ED ECONOMICITA'

3.1. STRUMENTI CONTABILI

Indicatori finanziari ed economici dell'entrata

| | | 2012 | 2013 | 2014 | 2015 | 2016 |
|------------------------------|--|--------|--------|--------|--------|--------|
| <i>Autonomia finanziaria</i> | $\frac{\text{Titolo I + Titolo III}}{\text{Titolo I + II + III}} \times 100$ | 97,33% | 91,03% | 95,49% | 96,12% | 95,60% |
| <i>Autonomia impositiva</i> | $\frac{\text{Titolo I}}{\text{Titolo I + II + III}} \times 100$ | 51,65% | 62,01% | 62,34% | 60,75% | 55,50% |
| <i>Pressione tributaria</i> | $\frac{\text{Titolo I}}{\text{Popolazione}}$ | 333,49 | 407,11 | 419,80 | 413,94 | 422,36 |
| <i>Intervento erariale</i> | $\frac{\text{Trasferim. statali}}{\text{Popolazione}}$ | 5,29 | 40,60 | 13,31 | 7,82 | 8,99 |
| <i>Intervento regionale</i> | $\frac{\text{Trasferim. regionali}}{\text{Popolazione}}$ | 4,36 | 8,73 | 9,51 | 8,81 | 11,25 |

Indicatori finanziari ed economici della spesa corrente

| | | 2012 | 2013 | 2014 | 2015 | 2016 |
|--------------------------------------|--|--------|--------|--------|--------|--------|
| <i>Rigidità spesa corrente</i> | $\frac{\text{Spese pers. + Quota amm. mutui}}{\text{Totale entrate Tit. I + II + III}} \times 100$ | 35,45% | 28,97% | 26,71% | 26,38% | 23,00% |
| <i>Velocità gest. spese correnti</i> | $\frac{\text{Pagamenti Tit. I competenza}}{\text{Impegni Tit. I competenza}} \times 100$ | 74,36% | 77,31% | 81,05% | 79,70% | 83,40% |

Indicatori finanziari ed economici del patrimonio

| | | 2012 | 2013 | 2014 | 2015 | 2016 |
|-----------------------------------|--|----------|----------|----------|----------|----------|
| <i>Redditività del patrimonio</i> | $\frac{\text{Entrate patrimoniali}}{\text{Valore patrim. disponibile}} \times 100$ | 6,25% | 7,15% | 13,50% | 13,41% | 113,41% |
| <i>Patrimonio pro capite</i> | $\frac{\text{Valori beni patrim. indis.}}{\text{Popolazione}}$ | 601,99 | 584,32 | 559,22 | 535,55 | 535,55 |
| <i>Patrimonio pro capite</i> | $\frac{\text{Valori beni patrim. disponibili}}{\text{Popolazione}}$ | 217,35 | 209,71 | 199,93 | 189,18 | 189,18 |
| <i>Patrimonio pro capite</i> | $\frac{\text{Valori beni demaniali}}{\text{Popolazione}}$ | 2.028,64 | 2.018,27 | 1.973,15 | 1.933,93 | 1.310,54 |

3.2. STRUMENTI EXTRACONTABILI (INDICATORI)

Gli indicatori utilizzati dal Comune di Rovato sono riferiti sia ad indicatori contenuti nel certificato al Rendiconto generale, che ai dati indicati nel conto annuale del personale, nonché ad elaborazioni interne riferite a specifici servizi comunali (spese postali, monitoraggio costi dei mezzi comunali, dei fotocopiatori ecc...)

4 – ELABORAZIONI PRODOTTE DAL SERVIZIO CONTROLLO DI GESTIONE

Nel corso dell'anno 2016 l'ufficio controllo di gestione del Comune di Rovato ha prodotto alcune elaborazioni, riferite al controllo periodico effettuato dal servizio economato sui consumi per le fotocopie, per i mezzi comunali (carburante, bollo, assicurazione, manutenzioni ecc..) e per le spese postali.

| COSTO FOTOCOPIATRICI ANNO 2016 | | | | | | | | | | |
|--------------------------------|-----|-------------------|----------------|-------------------|--|--------------------|------------------|------------------|------------------------|-------------|
| MODELLO FOT. | P/N | SCADENZA NOLEGGIO | UFFICIO | CANONE NOLEGGIO | Costi manutenzi one e copie aggiuntive | Totale costi annui | COPIE 01/01/16 | COPIE 31/12/16 | COPIE EFFETTUA TE 2016 | COSTO COPIA |
| COPIA D 5200MF | N | 31/12/2018 | Segreteria | € 1.251,72 | | € 1.251,72 | 549.956 | 648.480 | 98.524 | € 0,013 |
| COPIA D 2200MF | N | 31/05/18 | Anagrafe | € 619,86 | | € 619,86 | 359.906 | 375.591 | 15.685 | € 0,040 |
| COLOR MF 250MF | N | 31/12/2017 | S.Sociali | € 1.215,12 | | € 1.215,12 | 147.628 | 160.869 | 13.241 | € 0,092 |
| COLOR MF 250 MF | N | 31/12/2017 | S.Sociali | | | | 214.707 | 286.195 | 71.488 | € - |
| COPIA D 15 | P | | Commercio | | | | 197.500 | 201.452 | 3.952 | € - |
| COPIA 200D | P | | Farmacia | | | | 36.400 | 38.210 | 1.810 | € - |
| COPIA D 200 mf | N | 31/07/2018 | Ragioneria | € 439,20 | € 1.166,36 | € 1.605,56 | 153.455 | 223.920 | 70.465 | € 0,023 |
| COPIA D3000 mf | N | 24/10/2016 | Polizia Locale | € 816,20 | | € 816,20 | 468.548 | 529.090 | 60.542 | € 0,013 |
| COPIA D 253MF PLUS | N | 31/12/2017 | Polizia Locale | | | | 104.875 | 119.910 | 15.035 | € - |
| COPIA D250 MF | N | 31/12/2018 | Biblioteca | € 512,40 | | € 512,40 | 197.343 | 204.823 | 7.480 | € 0,069 |
| COPIA D2500 MF | N | 31/03/2019 | Manutenzione | € 471,00 | | € 471,00 | 135.888 | 152.852 | 16.964 | € 0,028 |
| COPIA D2200 MF | N | 31/03/2019 | Protocollo | € 471,00 | | € 471,00 | 172.259 | 239.950 | 67.691 | € 0,007 |
| COPIA D COLOR MF 360 | N | 31/03/2019 | Urbanistica | € 471,00 | € 170,80 | € 641,80 | 151.251 | 173.566 | 22.315 | € 0,029 |
| COPIA D2200 MF | N | 31/03/2019 | Biblioteca | € 471,00 | | € 471,00 | 135.248 | 146.892 | 11.734 | € 0,040 |
| TOTALE | | | | € 6.738,50 | € 1.337,16 | € 8.075,66 | 3.024.964 | 3.501.800 | 476.926 | |

| ANNO 2016 | TIPO | ANNO IMMAT. | TARGA | SERVIZIO | KM | KM | KM. FATTI | SPESA | SPESA | SPESA | SPESA | SPESA |
|---------------------|------------|----------------|----------|-------------|---------|---------|--------------|--------------------|--------------------|-------------------|--------------------|--------------------|
| | MEZZO | | | | 01-gen | 31-dic | | CARBURANTE | ASSICURAZIONE | BOLLO | MANUTENZIONE | TOTALE |
| PANDA MESSI | AUTO | dic-03 | CL803AJ | MESSI/P.I | 149.475 | 155.781 | 6.306 | € 630,27 | € 291,87 | € 10987 | € 937,68 | € 1.969,69 |
| MOTOMESSI | MOTO | ago-05 | CM87855 | FARMACIA | 40.700 | 45.950 | 5.250 | € 160,24 | € 153,36 | € 3,87 | € 255,77 | € 607,24 |
| DUCATO | hANDIC. | ago-10 | EA140BY | sERV.Soc. | 113.910 | 133.756 | 19.846 | € 3.165,94 | € 1.322,86 | € 339,9 | € 2.627,90 | € 7.456,67 |
| OPEL CORSA | AUTO | 2000 | BM081GB | SERV.SOC. | 125.000 | 139.757 | 14.757 | € 677,18 | € 411,42 | € 125,07 | € 650,67 | € 1.864,34 |
| DUCATO N. | HANDIC. | mar-04 | CM807FF | SERV.SOC. | 349.102 | 377.184 | 28.082 | € 3.467,30 | € 1.061,21 | € 42,94 | € 4.809,23 | € 9.380,68 |
| SCUOLABUS | SCUOLAB | giu-05 | AP931NY | SERV.SCOL | 302.000 | 314.063 | 12.063 | € 1.605,19 | € 1.096,14 | € 266,47 | € 4.958,01 | € 7.925,81 |
| PANDA MARCO | AUTO | 2003 | CJ927BS | U.T. | 81331 | 86.760 | 5.429 | € 402,27 | € 254,77 | € 10987 | € - | € 766,91 |
| PANDA PINO | AUTO | 2007 | DK468VY | U.T. | 61484 | 69109 | 7625 | € 848,97 | € 331,50 | € 11539 | € 229,66 | € 1.525,52 |
| OPEL MOVANO | FURGONE | 2000 | BM372GB | operai | 100.084 | 108.356 | 8.272 | € 1.105,02 | € 736,58 | € 4294 | € 1.465,17 | € 3.349,71 |
| GASOLONE | FURGONE | 2000 | BK996GH | operai | 56.846 | 60.985 | 4.139 | € 351,75 | € 766,61 | € 5,64 | € 2.116,96 | € 3.291,96 |
| AUTOCARRO | ISUZU | 2010 | ED110GP | operai | 42.973 | 51.605 | 8.632 | € 1.572,69 | € 885,78 | € 3382 | € 834,13 | € 3.326,42 |
| BREMACH | FURGONE | 2000 | BK995GH | Cimitero | 87.168 | 96.139 | 8.971 | € 1.361,50 | € 766,61 | € 5664 | € 385,22 | € 2.569,97 |
| VERDE TRATTORE | TRATTORE | 1997 | AD421Z | Operai | 0 | - | 0 | € 1.365,43 | € 126,56 | € - | € - | € 1.491,99 |
| autocarro | autocarro | 1998 | FC923SM | Operai | 136450 | 137.991 | 1541 | € 945,03 | € 823,81 | € 4,94 | € 2.382,54 | € 4.194,32 |
| RIMORCHIO | RIMORCHIO | | AD 97274 | Operai | 0 | - | 0 | € 1.522,66 | € 50,82 | € 5,00 | € - | € 1.598,48 |
| PEUGEOT | AUTO | 9/ 04 | CP682TN | POLIZIA | 68.648 | 71.393 | 2.745 | € 295,44 | € 236,35 | € 12067 | € 159,67 | € 812,13 |
| ALFA | AUTO | Luglio/08 | DR942XX | POLIZIA | 90495 | 99.830 | 9.335 | € 1.242,50 | € 577,04 | € 3971 | € 2.672,18 | € 4.531,43 |
| skoda | auto | apr-11 | EG989KR | POLIZIA | 179235 | 187867 | 8632 | € 2.443,38 | € 1.018,65 | € 3498 | € 4.075,00 | € 7.572,01 |
| AUTO.SPECIALE | prot. Civ. | | PT387732 | PROT.CIVILE | 35.863 | 35.863 | 0 | | € 526,74 | | € - | € 526,74 |
| PIK UP | prot. Civ. | 2010 | DX698VY | PROT.CIVILE | 9389 | 11.223 | 1.834 | € 264,96 | € 823,81 | € 4,94 | € 260,98 | € 1.392,69 |
| carrelli Prot. Civ. | prot. Civ. | | AE 80780 | PROT.CIVILE | 0 | - | 0 | € 230,07 | € 51,42 | € 25,00 | € - | € 306,49 |
| FIORINO | prot. Civ. | 1/8/06 | AL746ZS | PROT.CIVILE | 168726 | 169.123 | 397 | € 209,19 | € 630,32 | € 3,82 | € 304,24 | € 1.177,57 |
| TOTALE | | | | | | | | € 23.866,98 | 12.944,23 € | € 1.702,55 | 29.125,01 € | 67.638,77 € |

| 2017 | NEXIVE | | | | | | POSTE ITALIANE | | | | | | | | | | | |
|------------------|-----------------|-------------------|---------------|----------------|-----------------|---------------|-----------------|-------------------|---------------|-------------------|-----------------|---------------|---------------------------|--------------------|---------------|----------------------|--------------------|---------------|
| | POSTA ORDINARIA | | | TARGET | | | Atti giudiziari | | | CAD (ATTI VIGILI) | | | RACCOMANDATE e ASSICURATE | | | Totale spese postali | | |
| | MESE | n° PEZZI | IMPORTO | COSTO UNITARIO | n.pezzi | importo | costo unitario | n° PEZZI | IMPORTO | COSTO UNITARIO | n° PEZZI | IMPORTO | COSTO UNITARIO | n.pezzi | importo | costo unitario | n° PEZZI | IMPORTO |
| GENNAIO | 253 | € 176,00 | € 0,70 | 120 | € 36,00 | € 0,30 | 39 | € 266,20 | € 6,60 | 16 | € 95,70 | € 5,45 | 154 | € 665,50 | € 5,10 | 428 | € 1.239,40 | € 2,90 |
| FEBBRAIO | 664 | € 326,00 | € 0,49 | 55 | € 13,53 | € 0,25 | 20 | € 133,10 | € 6,60 | 13 | € 68,95 | € 5,30 | 279 | € 1.207,85 | € 4,33 | 752 | € 1.749,43 | € 2,33 |
| MARZO | 1.050 | € 626,00 | € 0,60 | 124 | € 37,21 | € 0,30 | 22 | € 212,30 | € 9,65 | 11 | € 56,35 | € 5,12 | 180 | € 784,90 | € 4,36 | 1.207 | € 1.716,76 | € 1,42 |
| APRILE | 3.575 | € 1.159,20 | € 0,32 | 158 | € 71,10 | € 0,45 | 18 | € 119,90 | € 6,66 | 19 | € 98,80 | € 5,20 | 547 | € 2.252,90 | € 4,12 | 3.770 | € 3.701,90 | € 0,98 |
| MAGGIO | 849 | € 177,44 | € 0,21 | 433 | 106,52 | € 0,25 | 20 | € 131,20 | € 6,56 | 11 | € 54,70 | € 4,97 | 2.155 | € 8.641,90 | € 4,01 | 1.313 | € 9.111,76 | € 6,94 |
| GIUGNO | 534 | € 325,67 | € 0,61 | 120 | € 29,52 | € 0,25 | 33 | € 240,90 | € 7,30 | 15 | € 80,80 | € 5,39 | 1.864 | € 7.536,80 | € 4,04 | 702 | € 8.213,69 | € 11,70 |
| LUGLIO | 872 | 388,72 | € 0,45 | 56 | 13,78 | € 0,25 | 16 | € 111,10 | € 6,94 | 9 | € 47,15 | € 5,24 | 117 | € 513,25 | € 4,39 | 953 | € 1.074,00 | € 1,13 |
| AGOSTO | 493 | € 250,81 | € 0,51 | 56 | € 13,78 | € 0,25 | 19 | € 126,50 | € 6,65 | 5 | € 34,30 | € 6,86 | 130 | € 578,15 | € 4,45 | 573 | € 1.003,54 | € 1,75 |
| SETTEMBRE | 609 | € 270,37 | € 0,44 | 26 | € 7,42 | € 0,29 | 5 | € 86,90 | € 17,38 | 3 | € 21,80 | € 7,27 | 151 | € 647,65 | € 4,29 | 643 | € 1.034,14 | € 1,61 |
| OTTOBRE | 909 | € 435,15 | € 0,48 | 0 | € 0,00 | € 0,00 | 6 | € 39,60 | € 6,60 | 4 | € 55,20 | € 13,80 | 160 | € 770,60 | € 4,82 | 919 | € 1.300,55 | € 1,42 |
| NOVEMBRE | 322 | € 159,30 | € 0,49 | 25 | € 22,65 | € 0,91 | 25 | 173,9 | € 6,96 | 1 | € 10,90 | € 10,90 | 155 | € 718,20 | € 4,63 | 373 | € 1.084,95 | € 2,91 |
| DICEMBRE | 664 | € 288,16 | € 0,43 | 0 | € 0,00 | € 0,00 | 49 | 327,8 | € 6,69 | 8 | € 63,50 | € 7,94 | 148 | € 680,40 | € 4,60 | 721 | € 1.359,86 | € 1,89 |
| ANNO 2016 | 10.794 | € 4.582,82 | € 0,42 | 1173 | € 351,51 | € 0,30 | 272 | € 1.969,40 | € 7,24 | 115 | € 688,15 | € 5,98 | 6.040 | € 24.998,10 | € 4,14 | 12.354 | € 32.589,98 | € 2,64 |

5 – ACQUISTO DI BENI E SERVIZI

In merito al controllo specifico sulle procedure di acquisto di beni e servizi, si rileva che, dalle verifiche effettuate, è emerso il sostanziale rispetto delle norme di legge, nonché il perseguimento dei principi dell'efficacia e dell'efficienza di gestione, in relazione anche alle peculiarità del territorio e delle condizioni dell'economia dell'Ente.

A partire dal 2012, per le forniture di beni e servizi, l'Ente si avvale inoltre, come previsto dalla normativa, del Mercato elettronico della Pubblica Amministrazione ME.PA, oggi ampliatosi con l'intervento di Sintel, la Piattaforma di e-procurement della Regione Lombardia, istituita con lo scopo di realizzare un sistema di Intermediazione Telematica che supporta la Regione e tutte le Pubbliche Amministrazioni della Lombardia nella realizzazione delle proprie gare.

Vengono di seguito elencati i contratti affidati con tale procedura nel corso dell'anno 2016.

| Registro Generale | Data determina | Oggetto | IMPORTO |
|-------------------|----------------|--|--|
| 00000043/2016 | 18/01/2016 | Acquisizione di servizi in economia per iniziativa Carnevale 2016 mediante affidamento diretto, ai sensi dell'art. 125, comma 11, D.Lgs. 163/2006. (Tipolitografia Lovatini CIG n. ZAC181233C - Prestige Eventi Milano Group srl CIG n. Z0917FCC42) | Tipografia Lovatini € 189,10 Prestige Eventi € 3.135,00 |
| 00000064/2016 | 25/01/2016 | Affidamento del servizio di disinfestazione e derattizzazione sul territorio comunale per l'anno 2016 - ditta DI.DER.DI. di Castignola Angelo & C. s.n.c.. (CIG n. ZF11814D5D) | € 5.294,80 |
| 00000074/2016 | 28/01/2016 | Acquisizione del servizio di assistenza al software per la gestione dei servizi a domanda individuale per l'anno 2016, tramite ordine diretto attraverso il MePa gestito da Consip S.p.A., alla ditta PA Digitale S.p.A. (C.I.G. n. ZC3183A5C2) | € 6.031,68 |
| 00000078/2016 | 29/01/2016 | Impegno di spesa per l'acquisizione di etichette per etichettatrice Zebra presso Protocollo tramite MEPA dalla ditta P.C. SERVICE SAS. (CIG n. Z5418358C7) | € 120,66 |
| 00000097/2016 | 04/02/2016 | Impegno di spesa per l'acquisto di una divisa invernale per custode cimitero tramite ordine diretto d'acquisto sul MEPA - ditta Uniformeria srl. (CIG n. Z1518445BD) | € 712,21 |
| 00000098/2016 | 04/02/2016 | Affidamento ai sensi dell'art. 125, comma 11, D. Lgs. 163/06 alla ditta Soluzione Ufficio srl per la fornitura di toner per stampanti anno 2016. (CIG n. ZFA18447A7) | € 5.298,22 |
| 00000099/2016 | 04/02/2016 | Affidamento ai sensi dell'art. 125, comma 11, D. Lgs. 163/06 alla ditta EFFEGI DI FANTONI G. & C SNC per la fornitura di cancelleria anno 2016. (CIG n. ZAF184470C) | € 1.612,65 |
| 00000100/2016 | 04/02/2016 | Affidamento ai sensi dell'art. 125, comma 11, D. Lgs. 163/06 alla ditta Rieco sas di Finazzi Giovanni per la fornitura di carta in risme. (CIG n. Z79184482E) | € 3.477,00 |
| 00000107/2016 | 04/02/2016 | Impegno di spesa per giornata della memoria, iniziativa "Sordo rimbombo" - Luciano Bertoli (CIG n. Z1D183B7C4) e Tipografia Lovatini (CIG n. Z4D184AA22). | 990,00 109,80 |
| 00000113/2016 | 09/02/2016 | Impegno di spesa per l'acquisizione di toner per fax ufficio segreteria tramite MEPA dalla ditta TUTTOUFFICIO DI LODI. (CIG n. ZC1186CC85) | € 207,40 |
| 00000132/2016 | 15/02/2016 | Acquisizione in economia della fornitura di materiale da pulizia e prodotti per uso igienico sanitario, per l'anno 2016, mediante Mercato Elettronico delle Pubbliche Amministrazioni (MePa), ditta Panzeri Giovanni s.n.c. (C.I.G. n. Z4318820B9) | € 3.000,00 |
| 00000134/2016 | 15/02/2016 | "Lombardia Carne 2016 - 127^ Edizione" - Impegno di spesa per la fornitura di materiale tipografico, articoli per premiazioni e contributi di partecipazione agli allevatori. (Tipografia Lovatini di Lovatini Alessandro - CIG n. Z771868828 e Zanolli srl - CIG n. ZAC1869671) | 3.0367,80 457,50 |
| 00000152/2016 | 18/02/2016 | "Lombardia Carne 2016 - 127^ Edizione". Affidamento tramite il MEPA per il servizio di noleggio struttura espositiva. (ditta R.G. Eventi srl - CIG n. ZEE1889372) | € 12.688,00 |
| 00000153/2016 | 18/02/2016 | Impegno di spesa per l'adesione al servizio di telefonia Mobile tramite MEPA alla Telecom Italia spa. (CIG n. Z351883F44) | € 1.830,00 |

Comune di Rovato

| | | | |
|---------------|------------|--|---|
| 00000177/2016 | 25/02/2016 | Acquisto farmaci mediante RDO su SINTEL alla ditta Doc Generici srl. (CIG n. Z9C18A2FB1) | € 8.800,00 |
| 00000178/2016 | 25/02/2016 | Acquisizione di servizio in economia per derattizzazione, disinfestazione e monitoraggio locali cucina e mensa Scuola dell'Infanzia Statale mediante affido diretto, ai sensi dell'art. 125, comma 11, D.Lgs.163/06, tramite MEPA alla ditta Di.Der.Di. di Castignola Angelo e c. Snc – Anno 2016. (CIG n. Z89118A6370) | € 439,20 |
| 00000191/2016 | 29/02/2016 | Impegno di spesa per servizio di predisposizione, elaborazione ed invio dei modelli di dichiarazione Iva annuale e attività di consulenza ed elaborazione pareri sulle problematiche connesse all'Iva, fino al 31/12/2016, allo Studio Panni Vivenzi di Brescia. (CIG n. Z721899F07) | € 1.525,00 |
| 00000197/2016 | 02/03/2016 | Rettifica determinazione n. 162 del 22/02/2016 per acquisizione del servizio abbonamento linea HDSL, mediante ricorso al Mercato Elettronico delle Pubbliche Amministrazioni (MEPA) – ditta Intred S.p.A. (C.I.G. n. Z63189D6CB) e assunzione impegno di spesa per ulteriori 6 mesi. | € 2.488,80 |
| 00000198/2016 | 02/03/2016 | "Lombardia Carne 2016 – 127ª edizione". Affidamento ai sensi dell'art. 125, comma 11, D. Lgs. 163/06 del servizio di vigilanza notturna alla ditta VCB Securitas Soc. Coop. p. A. (CIG n. Z4E1889180) e impegno di spesa per inserzione pubblicitaria – Publi(in) srl. | € 1.493,28 |
| 00000199/2016 | 02/03/2016 | "Lombardia Carne 2016 - 127ª Edizione" – Impegno di spesa per: somministrazione di pasti ai giurati (Ristorante Pizzeria Miramonte srl – CIG: ZA918C07DC), realizzazione di box per animali (Tecnoponteggi di Bettinzana Dario – CIG: ZF718C0946), allestimento impianto elettrico e montaggio striscioni (Venturi Vincenzo – CIG: ZB318B5335), inserzione pubblicitaria (Numerica srl) e conferimento incarico all'Associazione Nazionale Carabinieri in congedo. | PASTI € 400,00 bOX € 829,60 IMPAINTO ELETTRICO € 2.074,00 |
| 00000201/2016 | 03/03/2016 | Incarico per il servizio di Medico Competente ex D.Lgs. 81/2008 ed espletamento visite mediche preventive e periodiche - dott.ssa Giuseppina Paderno. (CIG n. Z3F18909FA) | € 4.000,00 |
| 00000203/2016 | 03/03/2016 | Acquisizione di fornitura in economia mediante affidamento diretto, tramite SINTEL, ai sensi dell'art. 125, comma 11, D.Lgs.163/06, alla ditta Ardigò per l'acquisto di prodotti igienico sanitari e pulizia per la cucina della Scuola dell'Infanzia Statale. (CIG n. ZA518B42B0) | € 3.394,52 |
| 00000204/2016 | 04/03/2016 | Acquisto farmaci mediante RDO su SINTEL alla ditta Bouty spa. (CIG n. ZCD18D01C7) | € 4.000,00 |
| 00000205/2016 | 04/03/2016 | Acquisto farmaci mediante RDO su SINTEL alla ditta Bayer spa. (CIG n. ZA318D372B) | € 14.200,00 |
| 00000208/2016 | 04/03/2016 | "Lombardia Carne 2016 - 127ª Edizione" – Impegno di spesa per la fornitura di paglia e fieno (Orziservice srl - CIG n. Z6918BFF6F) e servizio di pulizia straordinaria (C.S.P. di Orizio e Busi snc - CIG n. ZEA18D6D9A). | 2.233,00 524,60 |
| 00000209/2016 | 07/03/2016 | Acquisizione in economia del servizio di manutenzione dei classificatori rotativi automatici presso l'ufficio anagrafe per l'anno 2016, ai sensi del vigente regolamento comunale per i lavori, le forniture e i servizi in economia - ditta Sorge srl. (C.I.G. n. Z4918D9B6E) | € 2.063,02 |
| 00000210/2016 | 07/03/2016 | Acquisto farmaci mediante RDO su SINTEL alla ditta Artsana spa. (CIG n. Z2718C5E66) | € 4.400,00 |
| 00000211/2016 | 07/03/2016 | Acquisto farmaci mediante RDO su SINTEL alla ditta Chefaro Pharma Italia srl. (CIG n. ZB8188E10E) | € 1.650,00 |
| 00000236/2016 | 14/03/2016 | Acquisto farmaci mediante RDO su SINTEL alla ditta La Farmaceutica Bresciana srl. (CIG n. Z9818EFF10) | € 1.900,00 |
| 00000237/2016 | 14/03/2016 | Acquisto farmaci mediante RDO su SINTEL alla ditta Alfa Wassermann S.p.A.. (CIG n. Z8818D542B) | € 2.350,00 |
| 00000244/2016 | 18/03/2016 | Acquisto farmaci mediante RDO su SINTEL alla ditta Roche Diagnostics spa. (CIG n. Z8A1906610) | € 6.405,00 |
| 00000245/2016 | 18/03/2016 | Acquisto farmaci dalla ditta Polifarma Benessere srl. (CIG n. Z7C190AEC4) | € 890,00 |
| 00000249/2016 | 23/03/2016 | Affidamento del servizio di manutenzione degli impianti antincendio - anno 2016, mediante ricorso al Mercato Elettronico delle Pubbliche Amministrazioni (MePa) - ditta C.M.E. | € 5.500,00 |

Referto del controllo di gestione per l'esercizio finanziario 2016

| | | | |
|---------------|------------|--|-------------|
| | | S.r.l.. (C.I.G. n. Z611916F81) | |
| 00000252/2016 | 24/03/2016 | Acquisizione in economia del servizio di backup / disaster recovery – periodo 01/04/2016 – 01/04/2017, ai sensi del vigente regolamento comunale per i lavori, le forniture e i servizi in economia, Gruppo Se.Co.Ges. S.r.l.. (C.I.G. n. ZAB191FEFD) | € 2.659,60 |
| 00000254/2016 | 24/03/2016 | Acquisizione lavori da elettricista per la manutenzione degli immobili comunali, mediante procedura RdO Sintel – Arca della Regione Lombardia, ai sensi del vigente Regolamento comunale per i lavori, le forniture e i servizi in economia – ditta Vincenzo Venturi. (C.I.G. n. Z67191269B) | € 10.000,00 |
| 00000266/2016 | 25/03/2016 | Impegno di spesa per l'acquisizione della cartuccia inchiostriante per l'affrancatrice mod. Neopost IJ65 tramite MEPA dalla ditta NEOPOST. (CIG n. Z8E191F245) | € 308,66 |
| 00000267/2016 | 25/03/2016 | Affidamento servizio di redazione ed elaborazione Bilancio di Previsione 2016/2018 e Rendiconto di Gestione 2015 mediante RDO su SINTEL alla ditta Scriba Brescia S.r.l.. (CIG n. Z2A18FF8D9) | € 3.660,00 |
| 00000300/2016 | 08/04/2016 | Affidamento ai sensi dell'art. 125, comma 11, D. Lgs. 163/06 alla ditta Orlando & co. srl di Rovato per il noleggio di n. 4 fotocopiatrici periodo 1/4/2016 - 31/3/2019. (CIG n. ZEB194A513) | € 6.895,44 |
| 00000311/2016 | 14/04/2016 | Acquisizione servizio in economia di verifiche periodiche biennali degli ascensori comunali, mediante il sistema di intermediazione telematica di Regione Lombardia "Sintel" attraverso la richiesta (RDO), ditta SVI Certificazioni S.R.L.. (C.I.G. n. ZA0196FA8E) | € 1.220,00 |
| 00000320/2016 | 19/04/2016 | Acquisto farmaci mediante RDO su SINTEL alla ditta Aziende Chimiche Riunite Angelini Francesco A.C.R.A.F. SPA. (CIG n. Z58197F9AE) | € 12.000,00 |
| 00000321/2016 | 19/04/2016 | Acquisto farmaci mediante RDO su SINTEL alla ditta Sandoz spa. (CIG n. ZB9197EE91) | € 3.500,00 |
| 00000332/2016 | 22/04/2016 | Acquisto diretto farmaci dalla ditta Recordati spa. (CIG n. Z86198953A) | € 990,00 |
| 00000333/2016 | 22/04/2016 | Acquisto diretto parafarmaci dalla ditta Alfarma srl. (CIG n. ZA01989369) | € 460,00 |
| 00000348/2016 | 03/05/2016 | Servizio in economia ai sensi del D.Lgs. 163/2016: verifica applicazione HACCP campionamento e analisi dell'acqua di rete e corso di formazione per il personale alimentarista. CIG Z75197B7F6 | € 1.677,50 |
| 00000358/2016 | 05/05/2016 | Acquisto farmaci mediante RDO su SINTEL alla ditta Johnson & Johnson spa. (CIG n. ZE119B9DC6) | € 2.200,00 |
| 00000367/2016 | 10/05/2016 | Interventi di diserbo chimico sul territorio comunale, comprese le Mura Venete e presso il campo da calcio di via Einaudi, per l'anno 2016 - ditta Di.Der.Di. di Castignola Angelo & C. s.n.c.. (CIG n. Z481814DE5) | € 8.601,00 |
| 00000369/2016 | 11/05/2016 | Acquisto farmaci mediante RDO su SINTEL alla ditta Phyto Garda srl. (CIG n. ZCC19CA4C3) | € 2.900,00 |
| 00000370/2016 | 11/05/2016 | Acquisto farmaci e parafarmaci mediante RDO su SINTEL alla ditta Reckitt Benckiser Healthcare spa. (CIG n. Z2619CA715) | € 2.750,00 |
| 00000377/2016 | 11/05/2016 | Controllo della proliferazione della zanzara tigre (Aedes albopictus) per l'anno 2016 - ditta DI.DER.DI. di Castignola Angelo & C. s.n.c.. (CIG n. ZCD1814E72) | € 7.049,18 |
| 00000381/2016 | 12/05/2016 | Acquisto farmaci mediante RDO su SINTEL alla ditta Aboca spa Società Agricola. (CIG n. Z9019CC3A7) | € 2.900,00 |
| 00000382/2016 | 12/05/2016 | Acquisto diretto farmaci dalla ditta Zambon Italia srl. (CIG n. Z9219CCEFA) | € 450,00 |
| 00000383/2016 | 12/05/2016 | Acquisto farmaci mediante RDO su SINTEL alla ditta Doc Generici srl. (CIG n. ZB219C60F7) | € 7.600,00 |
| 00000385/2016 | 12/05/2016 | Servizio in economia ai sensi del D.Lgs. 50/2016: progettazione e gestione di uno sportello informativo a servizio della Pubblica Amministrazione. (CIG n. ZZE18506C4) | € 3.660,00 |
| 00000387/2016 | 16/05/2016 | Acquisto diretto farmaci alla ditta Aesculapius Farmaceutici srl. (CIG n. Z2219DFB35) | € 660,00 |
| 00000398/2016 | 17/05/2016 | Acquisto diretto parafarmaci dalla ditta La Farmaceutica Bresciana srl. (CIG n. Z9F19E3F37) | € 492,44 |

Comune di Rovato

| | | | |
|---------------|------------|---|--|
| 00000406/2016 | 19/05/2016 | Acquisizione tramite ME.PA (Mercato Elettronico della Pubblica Amministrazione) pacchetto di corsi on-line in materia di anticorruzione - ditta Soluzione srl. (CIG n. ZB019EADB0) | € 695,00 |
| 00000407/2016 | 19/05/2016 | Acquisizione del servizio di assistenza del software SUAP - EDILIZIA biennio 2016 - 2017, mediante ricorso al Mercato Elettronico delle Pubbliche Amministrazioni (MEPA) - ditta Globo srl Soluzioni avanzate per il territorio. (CIG n. ZC819D37BC) | € 16.787,10 |
| 00000408/2016 | 19/05/2016 | Acquisizione in economia mediante affidamento diretto tramite SINTEL, dell'incarico di Responsabile del Servizio di Prevenzione e Protezione esterno e attività ex D.Lgs. 81/2008 - periodo dal 23/05/2016 al 30/06/2019 - società CRES LT S.r.l.. (CIG n. ZD11995FCF) | Anno 2016 € 4.056,50 triennio 2016-19 € 21.441,50 |
| 00000416/2016 | 23/05/2016 | Impegno di spesa per illuminazione castello - ditta Coccaglio Antonio. (CIG n. Z3B19D9DFO) | € 1.830,11 |
| 00000430/2016 | 31/05/2016 | Acquisizione del servizio di assistenza al programma "gestione servizi cimiteriali" anno 2016 e formazione personale - ditta F. Apollonio e C. Spa. (CIG n. Z1B1A15727) | € 1.586,00 |
| 00000432/2016 | 31/05/2016 | Acquisto parafarmaci mediante RDO su SINTEL alla ditta Artsana spa. (CIG n. Z781A08ACA) | € 2.365,00 |
| 00000446/2016 | 01/06/2016 | Acquisizione in economia mediante affidamento diretto tramite SINTEL, del servizio di esecuzione degli accertamenti relativi alla sorveglianza sanitaria per l'anno 2016 - società BIOS S.r.l.. (CIG n. ZF019FEAF6) | € 3.000,00 |
| 00000452/2016 | 07/06/2016 | Acquisto diretto parafarmaci dalla ditta Sixtus Italia srl. (CIG n. Z541A10478) | € 980,00 |
| 00000453/2016 | 07/06/2016 | Acquisizione della fornitura di attrezzature per la manutenzione del verde pubblico, mediante il sistema di intermediazione telematica di Regione Lombardia "Sintel" attraverso la richiesta (RDO), ditta Motorverde. (C.I.G. n. ZBE1A1A276) | € 4.615,26 |
| 00000459/2016 | 08/06/2016 | Acquisto diretto parafarmaci alla ditta Bios Line spa. (CIG n. Z781A310EB) | € 300,00 |
| 00000460/2016 | 08/06/2016 | Acquisto farmaci e parafarmaci mediante RDO su SINTEL alla ditta Avantgarde spa. (CIG n. Z5E1A31E80) | € 2.300,00 |
| 00000463/2016 | 09/06/2016 | Acquisto diretto parafarmaci alla ditta Specchiasol srl. (CIG n. Z931A38AE9) | € 310,00 |
| 00000469/2016 | 09/06/2016 | Impegno di spesa per iniziativa "Cinema sotto le stelle" ai sensi dell'art. 36 comma 2, lettera a) del D.Lgs 50 del 2016. (CINEMA SERVICE di Leo Pierluigi CIG n. Z7A1A0E297 - Eurocolor s.n.c. CIG n. Z2B1A38F47) | Cinema Servica € 1.368,00 Eurocolor € 109,80 |
| 00000482/2016 | 14/06/2016 | Acquisizione lavori di realizzazione di un nuovo impianto di illuminazione in via S. Anna, mediante il sistema di intermediazione telematica di Regione Lombardia "Sintel" - ditta Venturi Vincenzo. (C.I.G. n. ZB61A4371A) | € 4.819,00 |
| 00000486/2016 | 15/06/2016 | Acquisizione servizio di ottimizzazione della struttura informatica comunale - periodo 01/07/2016 - 30/06/2019, mediante il sistema di intermediazione telematica di Regione Lombardia "Sintel" - ditta Se.Co.Ges. (C.I.G. n. Z581A44CD4) | Anno 2016 € 6.917,40 periodo 2016-2019 € 41.504,4 |
| 00000488/2016 | 15/06/2016 | Acquisto farmaci mediante RDO su SINTEL alla ditta Bayer spa. (CIG n. Z7D1A46196) | € 3.500,00 |
| 00000499/2016 | 16/06/2016 | Adesione al circuito Città Dolci 2016 con realizzazione di due spettacoli. (CIG n. Z5719FC3AF) | € 3.350,00 |
| 00000500/2016 | 16/06/2016 | Notte Bianca 2016 - Impegno di spesa per la realizzazione dell'impianto elettrico e montaggio striscioni: ditta Coccaglio Antonio. (CIG n. Z9F1A32FOA). Impegno di spesa per la fornitura del materiale tipografico: ditta Lovatini Alessandro (CIG n. ZBC1A333EA). Impegno di spesa per la stampa di adesivi per la correzione striscioni: società Pubbli Visual snc di Volpi M. e Delledonne G. (CIG n. ZAA1A45C11). Incarico per volantinaggio - Raffelli Letizia. | Coccaglio A € 2.806,00 Lovatini A € 603,90 Pubbli Visual € 73,20 |
| 00000510/2016 | 22/06/2016 | Aggiudicazione ad UNIPOL - ASSIPIU' di Aiardi Cesare Enrico dei Servizi assicurativi - INFORTUNI CATEGORIE VARIE, mediante il sistema di intermediazione telematica di Regione Lombardia "Sintel" attraverso la richiesta (RDO). (C.I.G. n. ZAA1A59AE9) | Anno 2016 € 2.980,00 anno 2017 € 2.980,00 anno 2018 € 2.980,00 |

Comune di Rovato

| | | | |
|---------------|------------|--|---|
| 00000511/2016 | 22/06/2016 | Aggiudicazione ad UNIPOL-ASSIPIU' di Aiardi Cesare Enrico dei Servizi assicurativi – FURTO PATRIMONIO, mediante il sistema di intermediazione telematica di Regione Lombardia "Sintel" attraverso la richiesta (RDO). (C.I.G. n. ZA61A59B9A) | Anno 2016 € 3.890,00 anno 2017 € 3.890,00 anno 2018 € 3.890,00 |
| 00000512/2016 | 22/06/2016 | Aggiudicazione ad AIG dei Servizi assicurativi – Tutela Legale, mediante il sistema di intermediazione telematica di Regione Lombardia "Sintel" attraverso la richiesta (RDO). (C.I.G. n. ZCC1A59C0A) | Anno 2016 € 7.480,00 anno 2017 € 7.480,00 anno 2018 € 7.480,00 |
| 00000513/2016 | 22/06/2016 | Aggiudicazione ad UNIPOL-ASSIPIU' di Aiardi Cesare Enrico dei Servizi assicurativi – Veicoli privati rischi vari, mediante il sistema di intermediazione telematica di Regione Lombardia "Sintel" attraverso la richiesta (RDO). (C.I.G. n. ZOB1A59CF7) | Anno 2016 € 1.100,00 anno 2017 € 1.100,00 anno 2018 € 1.100,00 |
| 00000514/2016 | 22/06/2016 | Aggiudicazione ad UNIPOL-ASSIPIU' di Aiardi Cesare Enrico dei Servizi assicurativi – R.C. Auto, mediante il sistema di intermediazione telematica di Regione Lombardia "Sintel" attraverso la richiesta (RDO). (C.I.G. n. ZB91A59BD2) | Anno 2016 € 12.944,23 anno 2017 € 12.944,23 anno 2018 € 12.944,23 |
| 00000518/2016 | 24/06/2016 | Acquisizione servizio per taglio cigli stradali, mediante il sistema di intermediazione telematica di Regione Lombardia "Sintel" - ditta Vermi Zelindo. (C.I.G. n. Z391A67452) | € 6.100,00 |
| 00000522/2016 | 24/06/2016 | Acquisto diretto parafarmaci alla ditta Pharmaidea srl. (CIG n. Z981A62AE6) | € 950,00 |
| 00000541/2016 | 07/07/2016 | Servizio di elaborazione grafica del DUP anno 2017-2019, Bilancio di previsione 2017-2019 e Rendiconto di Gestione anno 2016 - ditta Scriba Brescia Srl. (CIG n. Z8A1A67B72) | € 4.453,00 |
| 00000547/2016 | 08/07/2016 | Acquisto diretto parafarmaci dalla ditta Artsana spa. (CIG n. Z951A8A66A) | € 620,00 |
| 00000548/2016 | 08/07/2016 | Acquisto farmaci mediante RDO su SINTEL alla ditta Sofar spa. (CIG n. ZA41A88D0B) | € 1.900,00 |
| 00000549/2016 | 08/07/2016 | Acquisto diretto parafarmaci alla ditta Soluzioni Innovative in Farmacia. (CIG n. Z861A89C7D) | € 380,00 |
| 00000551/2016 | 11/07/2016 | Acquisto diretto parafarmaci alla ditta Pietrasanta Pharma spa. (CIG n. Z5D1A942E7) | € 500,00 |
| 00000554/2016 | 12/07/2016 | Acquisto farmaci mediante RDO su SINTEL alla ditta Montefarmaco OTC spa. (CIG n. ZC91A30374) | € 1.750,00 |
| 00000555/2016 | 12/07/2016 | Acquisto diretto parafarmaci alla ditta Sunstar Italiana srl. (CIG n. ZF51A11F32) | € 300,00 |
| 00000556/2016 | 12/07/2016 | Acquisto farmaci mediante RDO su SINTEL alla ditta Marco Viti Farmaceutici spa. (CIG n. ZCA1A96EFD) | € 2.250,00 |
| 00000557/2016 | 12/07/2016 | Acquisto diretto parafarmaci alla ditta BB Farma srl. (CIG n. ZEF1A97314) | € 980,00 |
| 00000569/2016 | 18/07/2016 | Aggiudicazione servizio di trascrizione atti sedute consiliari - ditta Real Time Reporting Srl. (CIG n. Z091AB36DA) | € 500,00 |
| 00000570/2016 | 19/07/2016 | Acquisizione lavori di ripristino della segnaletica orizzontale nelle strade comunali, mediante il sistema di intermediazione telematica di Regione Lombardia "Sintel", ditta Asecar Srl. (C.I.G. n. Z421AAF4D6) | € 20.000,00 |
| 00000588/2016 | 26/07/2016 | Acquisizione servizio di stampa e distribuzione notiziario comunale "Il Leone" mediante il sistema di intermediazione telematica di Regione Lombardia "Sintel" - ditta Eurocolor snc. (C.I.G. n. ZDB1ABC5B5) | € 19.368,72 |
| 00000589/2016 | 26/07/2016 | Acquisto diretto parafarmaci alla ditta Safety spa. (CIG n. Z271AA0E03) | € 990,00 |
| 00000590/2016 | 26/07/2016 | Incarico per stampa e spedizione avvisi di pagamento e relativi modelli F24 TARI anno 2016 - ditta F. Apollonio & C. SpA. (CIG n. Z101AC2021) | € 4.415,83 |
| 00000593/2016 | 28/07/2016 | Acquisto diretto parafarmaci dalla ditta La Farma srl. (CIG n. ZE41AC6ED7) | € 525,00 |
| 00000599/2016 | 02/08/2016 | Affidamento del servizio di gestione dell'ufficio CED e incarico di amministratore di sistema, mediante il sistema di intermediazione telematica di Regione Lombardia "Sintel", periodo 09/08/2016 - 08/08/2017, Gruppo Se.Co.Ges. S.r.l. (CIG n. Z521AC61F6). | € 38.155,07 |

| | | | |
|---------------|------------|--|--|
| 00000600/2016 | 02/08/2016 | Acquisizione del servizio di manutenzione delle attrezzature e mezzi agricoli, mediante il sistema di intermediazione telematica di Regione Lombardia "Sintel", ditta Motorverde di Valloncini Severino. (C.I.G. n. Z4D1ABF4C3). | € 5.000,00 |
| 00000601/2016 | 02/08/2016 | Acquisizione del servizio di manutenzione del verde pubblico, mediante il sistema di intermediazione telematica di Regione Lombardia "Sintel", ditta IS.PA.RO. SOC.COOP.SOC. ONLUS (C.I.G. n. Z271AC0FC7). | € 30.000,00 |
| 00000602/2016 | 03/08/2016 | Acquisizione del servizio per la manutenzione degli automezzi comunali, ai sensi dell'art. 36 del D. Lgs. n. 50/2016, mediante Sintel - Arca della Regione Lombardia - ditta Service Car (C.I.G. n. Z491ACB4D6). | € 3.000,00 |
| 00000612/2016 | 04/08/2016 | Acquisizione del servizio di rinnovo del canone delle caselle di posta elettronica certificata istituzionali a servizio del Comando di Polizia Locale e ufficio protocollo, triennio 2016 - 2018, mediante ricorso al Mercato Elettronico delle Pubbliche Amministrazioni (MEPA) - ditta Infocert S.p.A. (C.I.G. n. Z4D1ADDA18). | € 142,74 |
| 00000622/2016 | 09/08/2016 | Acquisizione lavori di sistemazione dei loculi presso il Cimitero frazione Duomo, mediante il sistema di intermediazione telematica di Regione Lombardia "Sintel", ditta Marco Raineri srl. (C.I.G. n. Z6D1ABC580) | € 22.500,00 |
| 00000623/2016 | 09/08/2016 | Affidamento al Pianificatore Alessio Loda Incarico di Variante al PGT Vigente e verifica assoggettabilità a VAS e relativo impegno di spesa. (CIG n. ZE719603FC) | € 20.280,50 |
| 00000624/2016 | 09/08/2016 | Fornitura in economia ai sensi dell'art. 36 comma 2 lettera a) del D. Lgs. 50/2016, acquisto arredi scolastici a.s. 2016/2017 - ditta Mobilferro Srl. (CIG n. Z1C1ABE598) | € 4.937,74 |
| 00000626/2016 | 11/08/2016 | Acquisizione del servizio di manutenzione dei serramenti degli immobili comunali mediante il sistema di intermediazione telematica di Regione Lombardia Sintel, ditta Tecnoservice. (C.I.G. n. ZB91ACA9D8) | € 15.000,00 |
| 00000627/2016 | 11/08/2016 | Acquisizione servizio per la manutenzione degli impianti elettrici comunali, ai sensi dell'art. 36 del D. Lgs. n. 50/2016, mediante Sintel Arca della Regione Lombardia, ditta Vincenzo Venturi. (C.I.G. n. Z691AC9F11) | € 15.000,00 |
| 00000629/2016 | 11/08/2016 | Acquisizione lavori aggiuntivi di sistemazione del Cimitero di S. Andrea, ai sensi dell'art. 36 del D. Lgs. n. 50/2016, mediante Sintel Arca della Regione Lombardia, ditta F.L. Costruzioni e Autotrasporti s.r.l.. (C.I.G. Z2B1AD245E) | € 47.320,08 |
| 00000635/2016 | 16/08/2016 | Acquisizione di fornitura in economia mediante affidamento diretto alla ditta F.lli Zappa per acquisto lavastoviglie per la cucina della scuola dell'infanzia statale. (CIG n. Z291AEEDB5) | € 4.294,40 |
| 00000650/2016 | 30/08/2016 | Acquisto farmaci mediante RDO su SINTEL alla ditta Bouty spa. (CIG n. Z661AFACAC) | € 4.500,00 |
| 00000651/2016 | 30/08/2016 | Acquisto farmaci mediante RDO su SINTEL alla ditta Doc Generici srl. (CIG n. ZAA1AFAC5F) | € 9.900,00 |
| 00000652/2016 | 30/08/2016 | Acquisizione del software per la riscossione coattiva diretta delle entrate comunali e del "Portale dei Tributi On line", mediante ricorso al Mercato Elettronico delle Pubbliche Amministrazioni (MEPA) - ditta Maggioli S.p.A.. (C.I.G. n. Z6C1B01056) | € 11.224,00 |
| 00000664/2016 | 05/09/2016 | Affidamento appalto frutta e verdura per mensa Scuola dell'Infanzia alla ditta Paderno Frutta s.r.l. A.S. 2016/2017 - 2017/2018 tramite R.D.O. su piattaforma elettronica SINTEL. (CIG n. Z251AD976D) | A.S. 2016-2107 e 2017-2018 € 4.368,00 anno 2016 € 2.912,00 anno 2017 € 7.280,00 anno 2018 € 4.368,00 |
| 00000666/2016 | 05/09/2016 | Affidamento appalto prodotti surgelati e prodotti vari per mensa Scuola dell'Infanzia a.s. 2016/2017 - 2017/2018 alla ditta F.lli Raineri tramite R.D.O. su piattaforma elettronica SINTEL. (CIG n. Z541AF17B1) | A.S. 2016-2107 e 2017-2018 € 39.600,00 anno 2016 € 7.920,00 anno 2017 € 19.800,00 anno 2018 € 11.880,00 |
| 00000672/2016 | 08/09/2016 | Integrazione per l'acquisto diretto parafarmaci alla ditta Marco Viti spa. (CIG n. ZCA1A96EFD) | € 270,00 |
| 00000677/2016 | 13/09/2016 | Impegno di spesa per acquisto n. 1 Toner Olivetti D Copia 16/200 da Effegi di Fantoni G. & C. snc di Brescia. (CIG n. Z331B24278) | € 87,84 |
| 00000680/2016 | 13/09/2016 | Impegno di spesa per fornitura tramite MEPA articoli sportivi per palestre - ditta Volley & Sport s.r.l.. (CIG n. ZEF1B058E7) | € 919,25 |

Comune di Rovato

| | | | |
|---------------|------------|---|---|
| 00000681/2016 | 14/09/2016 | Acquisizione del servizio di taglio dell'erba dei cigli stradali, mediante il sistema di intermediazione telematica di Regione Lombardia - Sintel - ditta Vermi Zelindo. (C.I.G. n. ZA51B0334F) | € 5.483,90 |
| 00000703/2016 | 27/09/2016 | Acquisto farmaci mediante RDO su SINTEL alla ditta Chefaro Pharma Italia srl. (CIG n. Z351B45B53) | € 1.700,00 |
| 00000704/2016 | 27/09/2016 | Acquisto farmaci mediante RDO su SINTEL alla ditta ROCHE DIABETES CARE ITALY SPA. (CIG n. ZE31B45933) | € 2.000,00 |
| 00000705/2016 | 27/09/2016 | Acquisto farmaci mediante RDO su SINTEL alla ditta Bayer spa. (CIG n. Z3E1B455E8) | € 7.250,00 |
| 00000710/2016 | 28/09/2016 | Acquisto farmaci mediante RDO su SINTEL dalla ditta Sandoz spa. (CIG n. ZE31B55E01) | € 4.300,00 |
| 00000711/2016 | 28/09/2016 | Acquisto diretto parafarmaci dalla ditta Montefarmaco OTC spa. (CIG n. ZCF1B54BDE) | € 600,00 |
| 00000714/2016 | 29/09/2016 | Acquisizione dei lavori di manutenzione strade in Rovato e frazioni, mediante il sistema di intermediazione telematica di Regione Lombardia - Sintel - ditta Bonzi Srl. (C.I.G. n. ZZE1B3EF8C) | € 47.889,21 |
| 00000715/2016 | 29/09/2016 | Acquisizione del servizio di manutenzione edile degli immobili comunali mediante il sistema di intermediazione telematica di Regione Lombardia Sintel, ditta Marco Raineri s.r.l.. (C.I.G. n. Z1C1B43F04) | € 20.000,00 |
| 00000717/2016 | 29/09/2016 | Acquisizione del servizio per la manutenzione degli automezzi comunali, ai sensi dell'art. 36 del D. Lgs. n. 50/2016, mediante Sintel - Arca della Regione Lombardia - ditta Service Car s.n.c.. (C.I.G. n. ZF01B54418) | € 2.000,00 |
| 00000727/2016 | 05/10/2016 | Acquisizione del servizio di manutenzione degli impianti termici comunali e incarico Terzo Responsabile, mediante il sistema di intermediazione telematica di Regione Lombardia - Sintel - ditta Energeco s.r.l. (C.I.G. n. Z5E1B53155) | € 26.284,90 Anno 2016 € 6.575,00 anno 2017 € 19.709,90 |
| 00000732/2016 | 06/10/2016 | Acquisizione lavori urgenti di manutenzione, asfaltatura e ripristino segnaletica nelle strade comunali, mediante il sistema di intermediazione telematica di Regione Lombardia "Sintel", ditta Asecar Srl. (C.I.G. n. Z361B5E6B9) | € 18.788,00 |
| 00000734/2016 | 06/10/2016 | Acquisizione della fornitura di segnaletica stradale (verticale, complementare, sostegni, supporti e accessori), mediante il sistema di intermediazione telematica di Regione Lombardia "Sintel", ditta Asecar Srl. (C.I.G. n. Z141B6EF1C) | € 10.000,00 |
| 00000740/2016 | 07/10/2016 | Acquisizione di incarico professionale per il servizio di accatastamento del fabbricato NCT/18, particella 213, mediante il sistema di intermediazione telematica di Regione Lombardia Sintel - Arca della Regione Lombardia, geom. Luca Mario Cadei (C.I.G. n. ZD61B5FC47) | € 1.281,06 |
| 00000742/2016 | 07/10/2016 | Acquisizione del servizio per l'utilizzo del software per la gestione contratti, ai sensi dell'art. 36 comma 2 lettera a) del D. Lgs. 50/2016 - ditta MyO s.r.l.. (C.I.G. n. ZB51B7CEE9) | € 353,80 |
| 00000747/2016 | 10/10/2016 | Acquisizione di incarico professionale per il servizio di rinnovo del Certificato Prevenzione Incendi presso la scuola secondaria di via Solferino, mediante il sistema di intermediazione telematica di Regione Lombardia Sintel - Arca della Regione Lombardia, ditta Multiplanning Engeneering Company. (C.I.G. n. Z851B74283) | € 6.873,72 |
| 00000753/2016 | 10/10/2016 | Impegno di spesa per la fornitura di servizi di aggiornamento e assistenza tecnica al personale dell'Ufficio Commercio/SUAP - triennio 2017-2019. (CIG n. ZCA1B6D2B5). | € 11.050,00 Anno 2017 € 3.684,00 anno 2018 € 3.683,00 anno 2019 € 3.683,00 |
| 00000762/2016 | 13/10/2016 | Acquisizione della fornitura di n. 5 stampanti multifunzione per vari uffici comunali, mediante ricorso al sistema di intermediazione telematica di Regione Lombardia - Sintel - ditta Effegi di Fantoni G. & c. snc. (C.I.G. n. ZD81B87F06) | € 1.134,60 |
| 00000768/2016 | 18/10/2016 | Acquisizione dei lavori di manutenzione strade per la messa in sicurezza di alcune intersezioni pericolose sul territorio comunale, mediante il sistema di intermediazione telematica di Regione Lombardia - Sintel - ditta Giudici S.p.A.. (C.I.G. n. Z2D1B8CB7E) | € 47.691,63 |
| 00000769/2016 | 18/10/2016 | Fornitura in economia ai sensi dell'art. 36 comma 2 lettera a) del D.Lgs. 50/2016, acquisto banchi e sedie Ditta Mobilferro S.r.l.. (CIG ZAF1B8663F) | € 2.731,90 |

Comune di Rovato

| | | | |
|---------------|------------|---|--|
| 00000789/2016 | 25/10/2016 | Acquisto farmaci mediante RDO su SINTEL dalla ditta Aziende Chimiche Riunite Angelini Francesco A.C.R.A.F. spa. (CIG n. ZF51BB3721) | € 8.300,00 |
| 00000790/2016 | 25/10/2016 | Acquisto diretto parafarmaci dalla ditta Anfatis spa. (CIG n. ZCB1BB3989) | € 600,00 |
| 00000791/2016 | 25/10/2016 | Acquisto diretto farmaci e parafarmaci alla ditta Procter & Gamble srl. (CIG n. Z9C1BB3A98) | € 850,00 |
| 00000796/2016 | 28/10/2016 | Acquisto farmaci e parafarmaci mediante RDO su SINTEL alla ditta Artsana spa. (CIG n. Z451BB97D2) | € 3.400,00 |
| 00000797/2016 | 28/10/2016 | Acquisto diretto farmaci e parafarmaci alla ditta Pfizer Consumer Healthcare divisione di Pfizer srl. (CIG n. Z8C1B6EB2D) | € 970,00 |
| 00000798/2016 | 28/10/2016 | Acquisto diretto parafarmaci alla ditta BSN Medical srl. (CIG n. Z9C1BC7553) | € 600,00 |
| 00000821/2016 | 10/11/2016 | Acquisizione dei lavori di sistemazione di alcune rotatorie stradali e intubamento fosso sul territorio comunale, mediante il sistema di intermediazione telematica di Regione Lombardia - Sintel - Impresa Edile Fabio Delbarba. (C.I.G. n. Z1D1BCB233) | € 35.000,00 |
| 00000823/2016 | 10/11/2016 | Acquisto diretto farmaci e parafarmaci alla ditta Eurospital spa. (CIG n. Z561BF1B92) | € 350,00 |
| 00000826/2016 | 14/11/2016 | Acquisto diretto parafarmaci alla ditta Laros srl. (CIG n. Z2F1BFCA5E) | € 560,00 |
| 00000830/2016 | 14/11/2016 | Acquisizione opere da fabbro per la manutenzione degli immobili comunali, ai sensi dell'art. 36 del D. Lgs. n. 50/2016, mediante Arca - Sintel, portale della Regione Lombardia, ditta Mecro di Masetti Giuseppe & C. s.n.c.. (C.I.G. n. ZA01BF6767) | € 8.000,00 Anno 2016 € 2.000,00 anno 2017 € 6.000,00 |
| 00000831/2016 | 14/11/2016 | Acquisto parafarmaci mediante RDO su SINTEL alla ditta La Farma srl. (CIG n. ZF31C0361A) | € 1.464,00 |
| 00000833/2016 | 15/11/2016 | Acquisizione di incarico professionale per il servizio di predisposizione del Documento di Comparazione previsto dal Codice dei Contratti D.lgs. 50/2016 art. 181 comma 3, mediante il sistema di intermediazione telematica di Regione Lombardia Sintel - Arca della Regione Lombardia, ditta TerrAria srl. (C.I.G. n. ZAF1B7ABF5) | € 1.906,25 |
| 00000837/2016 | 17/11/2016 | Acquisizione servizio per la manutenzione degli impianti idraulici comunali, ai sensi dell'art. 36 del D.Lgs. n. 50/2016, mediante Arca - Sintel, portale della Regione Lombardia, ditta Idrastica F.lli Lecchi s.n.c.. (C.I.G. n. ZD11BEBB4D) | € 9.272,00 |
| 00000838/2016 | 17/11/2016 | Acquisizione servizio per la manutenzione ordinaria e straordinaria degli impianti elettrici comunali, ai sensi dell'art. 36 del D.Lgs. n. 50/2016, mediante Sintel Arca della Regione Lombardia, ditta Vincenzo Venturi. (C.I.G. n. Z3D1BF0CFD) | € 11.956,00 |
| 00000839/2016 | 17/11/2016 | Acquisizione servizio per la manutenzione ordinaria e straordinaria dei serramenti degli immobili comunali, mediante il sistema di intermediazione telematica di Regione Lombardia Sintel, ditta Tecnoservice. (C.I.G. n. Z041BF0D50) | € 13.500,00 |
| 00000841/2016 | 17/11/2016 | Acquisizione servizio di sgombero neve, spargimento sale per disgelo e approntamento mezzi, ai sensi dell'art. 36 del D. Lgs. n. 50/2016, mediante Arca - Sintel, portale della Regione Lombardia, periodi dal 15 novembre al 31 dicembre 2016 e da gennaio a marzo 2017 - ditta Pontoglio Scavi s.r.l.. (C.I.G. n. Z781BFF0AC) | € 18.300,00 anno 2016 € 6.100,00 anno 2017 € 12.200,00 |
| 00000847/2016 | 17/11/2016 | Impegno di spesa per noleggio luminarie natalizie tramite RdO su piattaforma elettronica SINTEL - ditta Coccaglio Antonio. (CIG n. Z3E1C02D84) | € 9.516,00 |
| 00000852/2016 | 21/11/2016 | Acquisizione servizio di manutenzione classificatori rotativi automatici presso ufficio anagrafe per l'anno 2017, ai sensi dell'art. 36 comma 2 lettera a) del D. Lgs. 50/2016, mediante ricorso al MePa gestito da Consip S.p.A.- ditta Sorge srl. (C.I.G. n. Z2D1C1D370) | Anno 2017 € 2.063,02 |
| 00000853/2016 | 21/11/2016 | Acquisizione servizio da meccanico per manutenzione automezzi comunali, ai sensi dell'art. 36 del D. Lgs. n. 50/2016, mediante Sintel - Arca della Regione Lombardia - ditta Service Car s.n.c.. (C.I.G. n. ZAA1BF662D) | € 25.000,00 Anno 2016 € 5.300,00 anno 2017 € 19.700,00 |
| 00000860/2016 | 23/11/2016 | Acquisizione del servizio da gommista per la manutenzione degli automezzi comunali, ai sensi dell'art. 36 del D.Lgs. n. 50/2016, mediante Sintel - Arca della Regione Lombardia - ditta Sedall Pneumatici s.r.l.. (C.I.G. n. Z5C1BFAF47) | € 4.000,00 Anno 2016 € 700,00 anno 2017 € 3.300,00 |

Comune di Rovato

| | | | |
|---------------|------------|---|---|
| 00000865/2016 | 24/11/2016 | Acquisizione del servizio di manutenzione straordinaria per potature e abbattimento alberi comunali, ai sensi dell'art. 36 del D. Lgs. n. 50/2016, mediante Arca – Sintel, portale della Regione Lombardia - IS.PA.RO. Soc. Coop. Soc. Onlus. (C.I.G. n. Z7C1C06281) | € 40.000,00 |
| 00000874/2016 | 28/11/2016 | Acquisto diretto parafarmaci alla ditta Phyto Garda srl. (CIG n.ZDF1C3ABF5) | € 980,00 |
| 00000891/2016 | 01/12/2016 | Determina a contrattare per acquisto auto in dotazione alla Polizia Locale di Rovato. (CIG madre CONSIP n. 6058479F04, CIG derivato n. Z9A1C485A7) | No impegno spesa |
| 00000892/2016 | 01/12/2016 | Affidamento diretto alla Ditta Coccaglio Antonio, ai sensi dell'art. 36, comma 2, lettera a) del D.Lgs. 50/2016 per servizio di illuminazione in occasione della festività natalizie. (CIG ZE01C39A94) | € 3.233,00 |
| 00000895/2016 | 01/12/2016 | Acquisizione della fornitura di gas naturale, mediante adesione alla convenzione Sintel, piattaforma ARCA, portale della Regione Lombardia, periodo 01/02/2017 – 31/01/2019. (C.I.G. Derivato n. 6888637B13 - C.I.G. convenzione n. 65668120B2) | Bilancio 2017 - 2019 € 37.5247,00 |
| 00000897/2016 | 02/12/2016 | Impegno di spesa per acquisto di attrezzature per il Gruppo Comunale di Protezione Civile, mediante il sistema di intermediazione telematica di Regione Lombardia Sintel - Arca. Ditte SAFCO Italia Srl (C.I.G. n. Z071C0062E) - Megah Telecomunicazioni di Tonni Ing. D. e C. snc (C.I.G. n. Z1E1C00875) - MERCOLEDISANTO Rescue & Adventure srl u.s. (C.I.G. n. ZE01C0B653). | Safco Italia Srl € 1.631,14 Megah Telecomunicazioni € 847,90 Mercoledisanti Rescue & € 405,04 |
| 00000919/2016 | 07/12/2016 | Impegno di spesa per canone di manutenzione e assistenza servizio di fotosegnalamento, ditta SECOM S.r.l - anno 2017. (CIG n. Z411C1EE66) | Anno 2017 € 3.074,4 |
| 00000936/2016 | 12/12/2016 | Acquisizione della fornitura di materiale vario da ferramenta per la manutenzione degli immobili comunali, periodo dicembre 2016 – 31.12.2017, ai sensi dell'art. 36 comma 2 del D.Lgs. n. 50/2016 - Ferramenta Rovatese s.r.l.. (C.I.G. n. Z1B1C65099) | € 12.000,00 Anno 2016 € 2.000,00 anno 2017 € 10.000,00 |
| 00000938/2016 | 13/12/2016 | Acquisizione della fornitura di attrezzature informatiche per vari uffici comunali, mediante ricorso al sistema di intermediazione telematica di Regione Lombardia - Sintel - ditta Effegi di Fantoni G. & c. snc. (C.I.G. n. ZAA1C61518) | € 1.071,22 |
| 00000944/2016 | 13/12/2016 | Acquisizione dei lavori di pavimentazione del cimitero centro, mediante il sistema di intermediazione telematica di Regione Lombardia - Sintel – Impresa Ceramiche Danesi s.r.l.. (C.I.G. n. Z0F1BF92AE) | € 45.140,00 |
| 00000945/2016 | 15/12/2016 | Acquisizione dei lavori di manutenzione straordinaria degli impianti del vecchio campo da rugby di via Europa, ai sensi dell'art. 36 del D.Lgs. n. 50/2016, mediante Arca – Sintel, portale della Regione Lombardia, ditta Idraulica F.lli Lecchi s.n.c. (C.I.G. n. Z0A1C8239F) | € 45.426,70 |
| 00000948/2016 | 15/12/2016 | Impegno di spesa per prestazioni professionali architettoniche e tecniche finalizzate alla predisposizione di un Progetto Preliminare per la realizzazione di un ponte pedonale/carraio sul fossato delle mura, mediante il sistema di intermediazione telematica di Regione Lombardia Sintel - Arca. Arch. Flavio Cassarino (C.I.G. n. ZC51C376DE). | € 24.741,60 |
| 00000973/2016 | 20/12/2016 | Acquisizione del servizio di vigilanza degli immobili comunali per il biennio 2017/2018, ai sensi dell'art. 36 del D.Lgs. n. 50/2016, mediante il sistema di intermediazione telematica di Regione Lombardia - Sintel - ditta Vigilanza Group s.c.ar.l. (C.I.G. n. Z471C89DF4) | € 8.857,20 anno 2017 € 4.428,60 anno 2018 € 4.428,60 |
| 00000979/2016 | 21/12/2016 | Acquisizione nuova utenza di energia elettrica per illuminazione pubblica in via Fossato - società IREN MERCATO Spa. (C.I.G. n. Z241CA15D8) | € 537,29 |
| 00000997/2016 | 22/12/2016 | Acquisizione della fornitura di giochi e attrezzature varie per i parchi comunali, ai sensi dell'art. 36 del D.Lgs. n. 50/2016, mediante Sintel - Arca della Regione Lombardia - ditta Holzhof S.r.l.. (C.I.G. n. ZC41C97AEA) | € 19.471,20 |
| 00000998/2016 | 22/12/2016 | Acquisizione di incarico professionale per il servizio di espletamento pratiche per rilascio Certificati Prevenzione Incendi presso le scuole Primarie delle frazioni di Duomo, S. Andrea, Lodetto, mediante il sistema di intermediazione telematica di Regione Lombardia Sintel - Arca della Regione Lombardia, ditta Multiplanning Engineering Company. (C.I.G. n. ZFA1C95777) | € 13.747,45 |

| | | | |
|---------------|------------|---|---|
| 00001000/2016 | 27/12/2016 | Adesione a "Sportello di Consulenza Appalti A.C.B." - anno 2017. Impegno di spesa. (C.I.G. n. Z611CB429F). | Anno 2017 € 1.098,00 |
| 00001004/2016 | 27/12/2016 | Approvazione verbale e aggiudicazione procedura negoziata ai sensi dell'art. 36 lett. b del D.Lgs. 50/2016 per acquisto di uno scuolabus adibito al trasporto degli alunni della scuola dell'infanzia, primaria e secondaria con contestuale permuta di uno scuolabus usato - ditta IVECO ORECCHIA. (CIG n. 688801B6F). | € 98.697,70 |
| 00001016/2016 | 29/12/2016 | Acquisizione del servizio di posa e manutenzione dei giochi e attrezzature varie nei parchi comunali, ai sensi dell'art. 36 del D.Lgs. n. 50/2016, mediante Sintel - Arca della Regione Lombardia - ditta For Garden Società Cooperativa a R.L.. (C.I.G. n. ZD00C9669E) | € 20.032,40 |
| 00001017/2016 | 29/12/2016 | Integrazione impegno di spesa con la ditta "Butegù dei F.lli Raineri S.n.c." per acquisto prodotti surgelati e prodotti vari per la mensa della Scuola dell'infanzia Statale, mese di dicembre 2016. (CIG Z541AF17B1). | € 1.089,00 |
| 00001032/2016 | 30/12/2016 | Acquisizione servizi di ingegneria relativi a Rilievo Topografico dell'area limitrofa alla chiesa di San Michele (CIG n. Z7E1CA0100) - Rilievo Topografico della Via XXV Aprile (CIG n. ZDD1CA331E) - Aggiornamento catastale del Cimitero di S. Andrea (CIG n. Z0B1CA3362). | Geom Pelizzari S. € 1.152,90 Geom Cadei Luca M € 10.670,73 Geom Pelizzari S. € 1.789,20 |
| 00001033/2016 | 30/12/2016 | Acquisizione servizi di ingegneria relativi a Perizia di consistenza e stima impianto illuminazione pubblica (CIG n. Z7F1CB886B) - Verifica vulnerabilità sismica edifici comunali (CIG n. ZA11CC111A) - Progetto, direzione lavori e coordinamento ristrutturazione teatro scuola media (CIG n. Z051CB7E25). | iENERGY srl € 21.520,80 Soc. Progetto Servizi Srl € 36.234,00 arch. Benedetti Luca € 5.392,40 |
| 00001034/2016 | 30/12/2016 | Affidamento diretto, ai sensi dell'art. 36, comma 2, lettera a) del D.Lgs. 50/2016, per ripristino impianto di illuminazione artistica acquedotto - ditta Coccaglio Antonio. (CIG n. Z5D1CC33B8) | € 3.660,00 |
| 00001043/2016 | 30/12/2016 | Acquisizione del servizio di indagine geognostica ambientale presso Centro Sportivo Campo Maggiore, mediante il sistema di intermediazione telematica di Regione Lombardia Sintel - Arca della Regione Lombardia, ditta CHEMIRICERCHE S.r.l.. (C.I.G. n. ZBD1C13046) | € 5.368,00 |
| 00001044/2016 | 30/12/2016 | Integrazione impegno di spesa per acquisto diretto parafarmaci alla ditta BSN Medical S.r.l.. (CIG n. Z9C1BC7553). | € 150,00 |

6 - REFERTO DEI SERVIZI

La valutazione dei servizi erogati dall'Ente deve prendere in considerazione anche le forme di gestione dei servizi stessi. Vengono di seguito indicati tutti i servizi comunali, con l'indicazione delle forme di gestione in essere nell'anno 2016 e, nel caso di affidamento esterno, delle modalità ad affidamento al gestore.

| Denominazione (1) | Gestito | | se si | Tipologia (2) | Forma di gestione (3) | Modalità regolazione (4) | Affidatario (5) | Modalità di scelta (6) | Scadenza (7) | Trattamento fiscale (8) |
|-------------------------------------|---------|----|----------|------------------|-----------------------------|-----------------------------|------------------------|---------------------------|-----------------|----------------------------|
| | SI | NO | | | | | | | | |
| Comunicazione e Urp | X | | | NON ECO | DIRETTA | | | | | NO |
| Sistemi informativi | X | | | NON ECO | ESTERN. | APPALTO | GRUPPO SE.CO.GES. SRL | TRATTATIVA PRIVATA | 31/12/2016 | NO |
| Polizia locale | X | | | NON ECO | DIRETTA | | | | | NO |
| Scuola materna | | X | | | | | | | | NO |
| Mensa scuola materna | X | | | NON ECO | DIRETTA | | | | | RIL.IVA |
| Mensa scuola elementare | X | | | NON ECO | ESTERN. | APPALTO | SER CAR Spa di Bergamo | ASTA PUBBLICA | 30/06/2018 | RIL.IVA |
| Scuola media | | X | | | | | | | | NO |
| Mensa scuola media | | X | | | | | | | | NO |
| Trasporti scolastici | X | | | NON ECO | MISTA | | | | | NO |
| Diritto allo studio (altri servizi) | X | | | NON ECO | DIRETTA | | | | | NO |
| Ludoteca | | X | | | | | | | | NO |
| Biblioteca | X | | | NON ECO | DIRETTA | | | | | NO |
| Manifestazioni culturali | X | | | NON ECO | DIRETTA | | | | | NO |
| Gestione teatro | | X | | | | | | | | NO |
| Gestione musei | | X | | | | | | | | NO |
| Manifestazioni sportive | | X | | | | | | | | NO |
| Caccia - pesca | | X | | | | | | | | NO |
| Impianti sportivi | X | | | NON ECO | ESTERN. | CONVENZ. | VARIE SOCIETA' | | | NO |
| Piscine | | X | | | | | | | | NO |
| Palestre | X | | | NON ECO | ESTERN. | CONVENZ. | VARIE SOCIETA' | | | NO |
| Palazzetto dello sport | X | | | NON ECO | ESTERN. | CONVENZ. | VARIE SOCIETA' | | | NO |
| Auditorium, sale | X | | | NON ECO | DIRETTA | | | | | NO |
| Promozione turismo | X | | | NON ECO | DIRETTA | | | | | NO |
| Illuminazione pubblica | X | | | NON ECO | ESTERN. | CONVENZ CONSIP. | IREN MERCATO SPA | | | NO |

| | | | | | | | | | |
|----------------------------------|---|---|----------|---------|--------------------------------------|---|---------------|----------|------------------|
| Parcometri | X | | NON ECO | DIRETTA | | | | | RIL. IVA |
| Gestione porti - | | X | | | | | | | NO |
| Illuminazione votiva | X | | NON ECO | DIRETTA | | | | | RIL. IVA |
| Minori e servizi alla famiglia | X | | NON ECO | ESTERN. | APPALTO | CO.DESS (fino al 31/7/19) | ASTA PUBBLICA | 31/07/19 | NO |
| Politiche giovanili | X | | NON ECO | DIRETTA | | | | | NO |
| Centro di aggregazione giovanile | X | | NON ECO | ESTERN. | APPALTO | CO.DESS (fino al 31/7/19) | ASTA PUBBLICA | 31/07/19 | NO |
| Asilo nido | X | | NON ECO | MISTO | CONVENZ. | FONDAZIONE ROVATO CENTRO E ASILO NIDO DUOMO | | | NO |
| Centro anziani | X | | NON ECO | ESTERN. | VOUCHER APPALTO DISTRETTUALE | COOP. "LA LOGGIA" | ASTA PUBBLICA | | NO |
| Assistenza domiciliare | X | | NON ECO | ESTERN. | APPALTO VOUCHER APPALTO DISTRETTUALE | COOP. "LA LOGGIA" | ASTA PUBBLICA | | RIL. IVA |
| Ricoveri - Integrazione rette | X | | NON ECO | | | | | | NO |
| Casa di riposo | | X | | | | | | | |
| Servizi ai diversamente abili | X | | NON ECO | ESTERN. | APPALTO | CO.DESS (fino al 31/7/19) | ASTA PUBBLICA | 31/07/19 | DIPENDE SERVIZIO |
| Servizi alla persona (altri) | X | | NON ECO | ESTERN. | APPALTO | e CO.DESS (fino al 31/7/19) | ASTA PUBBLICA | 31/07/19 | DIPENDE SERVIZIO |
| Telesoccorso | X | | NON ECO | ESTERN. | UFFICIO DI PIANO | | | | RIL.IVA |
| Affissioni pubblicità | X | | NON ECO | ESTERN. | APPALTO | M.T. | ASTA PUBBLICA | 31/12/21 | NO |
| Alloggi edilizia pubblica | X | | NON ECO | DIRETTA | | | | | NO |
| Servizio idrico | X | | NON ECO | ESTERN. | CONVENZ. | AOB DUE SPA | | | NO |
| Isola ecologica | X | | NON ECO | ESTERN. | CONVENZ. | COGEME Spa | | 31/03/18 | NO |
| Raccolta rifiuti | X | | NON ECO | ESTERN. | CONVENZ. | LINEA GESTIONI Spa | | 31/03/18 | NO |
| Sportello attività produttive | X | | | | | | | | N |
| Servizi alle imprese | X | | NON ECO | DIRETTA | | | | | NO |
| Cave | | X | | | | | | | |
| Farmacia | X | | ECONOMIC | DIRETTA | | | | | RIL. IVA |
| Distribuzione gas | X | | NON ECO | ESTERN. | CONVENZ. | LINEA PIU' SPA | | 30/06/34 | NO |
| Distribuzione energia elettrica | | X | | | | | | | |

(1) Indicare il nome del servizio.

(2) Indicare la tipologia con "economica" se a carattere economico o "non economica" se a carattere non economico.

(3) Indicare "diretto" se gestito in economia, "esternalizzato" se non gestito in economia, "misto" se gestito parte in economia e parte esternalizzato.

- (4) Indicare "contratto di servizio" oppure "appalto" oppure "convenzione" oppure "unione" oppure "comunità montana" oppure "associazione intercomunale" oppure "altro".
- (5) Indicare il nome dell'affidatario se non gestito in economia.
- (6) Indicare il tipo di gara effettuata (trattativa privata, asta pubblica, licitazione privata, ecc.).
- (7) Indicare la scadenza del contratto.

7. CONTENIMENTO DEGLI ONERI DEL PERSONALE

Dalle tabelle successive, redatte sulla scorta delle indicazioni derivanti dalle recenti circolari ministeriali e interpretazioni della Corte dei Conti, si evince come il Comune di Rovato abbia pienamente rispettato anche per l'anno 2016 l'obbligo di riduzione della spesa di personale.

Nella prima tabella sottostante viene indicato il contenimento della spesa per il solo lavoro flessibile, mentre nella successiva vengono illustrate le spese generali di personale.

| LIMITE SPESA LAVORO FLESSIBILE (C. 28 ART. 9 DL 78/2010 MODIFICATO DA ART. 4 C. 102 L. 138/2011 E DA ART. 11 C.4-BIS D.L. 90/2014 - L. 114/2014) | | |
|--|---|------------------|
| | | |
| | LIMITE TOTALE SPESA 2009 PER LAVORO FLESSIBILE | 47.120,83 |
| | Tempo determinato (U.G cap. 13110/4-16 e Irap) | 27.900,00 |
| | Dote comune (11210/18-11410/8-13110/17-15133/2) | 16.600,00 |
| | Voucher per ufficio tecnico (cap. 11530/5) | 2.553,00 |
| | TOT. SPESA impegni 2016 | 47.053,00 |
| | marginale di disponibilità | 67,83 |
| | | |
| | | |

Rendiconto 2016 - Spese per il personale

| Limite di spesa di cui all'art. 1, c. 557 e seguenti, L. n. 296/06 e s.m.i | | | |
|--|---|---|--------------------------------|
| COMPONENTI CONSIDERATE PER LA DETERMINAZIONE DEL TETTO DI SPESA: | | | Impegni Rendiconto 2016 |
| 1 | Totale Macroaggregato 101 - Redditi da lavoro dipendente | + | 2.879.351,60 |
| di cui: | Retribuzioni lorde (trattamento fisso e accessorio) corrisposte al personale con contratto di lavoro a tempo indeterminato e determinato | | 2.205.868,77 |
| | Oneri riflessi a carico del datore di lavoro per contributi obbligatori | | 651.016,47 |
| | Oneri per il nucleo familiare, buoni pasto (se contabilizzati nel macroaggregato 101) e spese per equo indennizzo | | 22.466,36 |
| | Spese sostenute dall'Ente per il personale in convenzione (ai sensi degli artt. 13 e 14 del CCNL 22/01/2004) per la quota parte di costo effettivamente sostenuto | | 0,00 |
| | Spese per incarichi ex artt. 90 e 110, commi 1 e 2 del TUEL | | 0,00 |
| | Spese per il personale con contratti di formazione e lavoro | | 0,00 |
| | Spese per personale utilizzato, senza estinzione del rapporto di pubblico impiego, in strutture e organismi variamente denominati partecipati o comunque facenti capo all'ente (compresi i consorzi, le comunità montane e le unioni di comuni) | | 0,00 |
| | Spese per collaborazioni coordinate e continuative, altre forme di lavoro flessibile (es. interinali, tirocini, ecc.), con convenzioni, LSU, buoni lavoro art. 70 D.Lgs. 276/2003 (se contabilizzate nel macroaggregato 101) | | 0,00 |
| | Rimborsi pagati per personale comandato da altre amministrazioni (se contabilizzati nel macroaggregato 101) | | 0,00 |
| | Spese derivanti dai rinnovi contrattuali in corso | | 0,00 |
| | Altre spese contabilizzate nel macroaggregato 101 (ad es. rimborsi per missioni, spese di formazione, ecc.) | | 0,00 |
| 2 | Spese per collaborazioni coordinate e continuative, altre forme di lavoro flessibile (es. interinali, tirocini, ecc.), con convenzioni, LSU, buoni lavoro art. 70 D.Lgs. 276/2003 (se contabilizzate in un macroaggregato diverso dall'101, come ad es. nel macroaggregato 103) | + | 0,00 |
| 3 | Rimborsi pagati per personale comandato da altre amministrazioni (se contabilizzati in un macroaggregato diverso dall'101, come ad es. nel macroaggregato 104) (cap. 11210/8, con macro 109) | + | 47.800,00 |
| 4 | Altre spese contabilizzate in interventi diversi in macroaggregati diversi dall'101 (ad es. rimborsi per missioni, spese di formazione, buoni pasto, ecc.) (cap.11235/1-11235/2 e 7 con macro 103) | + | 4.565,75 |
| 5 | Irap (11870/1-11110/7 con macro 102) | + | 184.845,74 |
| TOTALE PARZIALE (COMPONENTI SPESA PERSONALE CONTABILIZZATE NELLE SPESE CORRENTI) | | | 3.116.563,09 |
| 6 | Altre spese non contabilizzate nelle spese correnti (ad es. spese elettorali rimborsate dallo Stato o da altri Enti pubblici, spese per censimento ISTAT, se contabilizzate a "partite di giro", ecc.) | + | 0,00 |
| TOTALE SPESA DI PERSONALE | | | 3.116.563,09 |
| COMPONENTI ESCLUSE: | | | Impegni Rendiconto 2016 |
| 7 | Spese derivanti dai rinnovi contrattuali pregressi (compresi aumenti delle risorse stabili del fondo per la contrattazione decentrata) (ccnl dipendenti, dirigenti, segretario) | - | 0,00 |
| 8 | Costo personale comandato ad altre amministrazioni (e da queste rimborsato) - (Segreteria convenzionata 25110/2) | - | 59.000,00 |
| 9 | Spese per assunzione di lavoratori categorie protette (per la quota d'obbligo) | - | 141.977,05 |
| 10 | Spese per formazione del personale | - | 3.593,00 |
| 11 | Rimborsi per missioni | - | 972,75 |
| 12 | Spese personale il cui costo sia a carico di finanziamenti comunitari o privati | - | 0,00 |
| 13 | Spese per straordinari ed altri oneri di personale rimborsati dallo Stato (dalla Regione o dalla Provincia) per attività elettorale (11110/5-6-7) | - | 20.723,94 |
| 14 | Spese di personale per l'esecuzione delle operazioni censuarie degli enti individuati nel Piano generale di censimento nei limiti delle risorse trasferite dall'ISTAT (D.L. 78/2010, art. 50, commi 2 e 7) | - | 0,00 |
| 15 | Spese per personale trasferito dalle Regioni o dallo Stato per l'esercizio di funzioni delegate | - | 0,00 |
| 16 | Spese per assunzioni stagionali a progetto finalizzate al miglioramento della circolazione stradale e finanziate con i proventi delle violazioni al codice della strada (Circolare Ministero dell'Interno n. FL 05/2007 dell' 8 marzo 2007) | - | 0,00 |
| 17 | Spese per assunzioni in deroga ai sensi dell'art. 3, comma 120, della Legge n. 244/2007 (effettuate prima del 31/05/2010) | - | 0,00 |
| 18 | Spese per incentivi al personale per progettazione opere pubbliche, ICI, condoni, avvocatura - (Incentivi tributi 11410/3) | - | 4.800,36 |
| 19 | Diritti di rogito spettanti al Segretario Comunale | - | 0,00 |
| 20 | Oneri riflessi relativi alle spese di cui ai punti precedenti | - | 0,00 |
| 21 | Irap relativo alle spese di cui ai punti precedenti (non 8 perché versato direttamente dall'ente cui il personale è stato comandato e 9 perché le spese per le categorie protette non sono soggette a IRAP) | - | 0,00 |
| 22 | Oneri a carico del datore di lavoro per adesione al Fondo Perseo da parte dei dipendenti (delibera Corte dei conti Piemonte n. 380/2013) (cap. 11210/15) | - | 1.316,80 |
| 23 | Per gli Enti con popolazione compresa tra 1001 e 5000 abitanti: spese di personale stagionale assunto con contratto a tempo determinato, necessarie a garantire l'esercizio delle funzioni di polizia locale in ragione di motivate caratteristiche socio-economiche e territoriali connesse a significative presenze di turisti (art. 11, comma 4-quater, D.L. n. 90/2014) | - | 0,00 |
| 24 | Spese per il personale delle Province e Città Metropolitane ricollocato ai sensi dell'art. 1, comma 424, della legge n. 190 del 23/12/2014 e dell'art. 5 del D.L. n. 78/2015, convertito, con modificazioni, nella L. n. 125/2015 | - | 0,00 |
| TOTALE COMPONENTI ESCLUSE | | | 232.383,90 |
| COMPONENTI ASSOGGETTATE AL LIMITE DI SPESA | | | 2.884.179,19 |
| MEDIA DEL TRIENNIO 2011-2012-2013 (VALORE ASSOLUTO) | | | 3.149.589,57 |
| L'ente rispetta il vincolo relativo al contenimento della spesa di personale (in termini assoluti) | | | SI |
| Margine di spesa ancora sostenibile nel 2016 | | | 265.409,38 |

Referto del controllo di gestione per l'esercizio finanziario 2016

(*) Si rileva che nel presente prospetto non sono considerati gli arretrati salariali da CCNL 0,4% monte salari (pari ad €12.400) in quanto non contabilmente impegnati: gli stessi sono confluiti nell'avanzo di amministrazione 2016 come quota vincolata

8. PATTO DI STABILITA'

Il Comune di Rovato, dal 2002 ad oggi, ha sempre rispettato il patto di stabilità interno ed ha confermato, anche per il 2016, il pieno rispetto dei vincoli imposti dal nuovo meccanismo del "pareggio di bilancio", meccanismo che, introdotto dal noto D. Lgs 118/2011, ha in linea di massima sostituito (seppur con qualche diversità tecnica) il vecchio patto. Il risultato positivo raggiunto è stato possibile sia grazie ad un'attenta programmazione finanziaria della spesa di competenza fatta ad inizio anno, che al costante monitoraggio dei flussi e delle variazioni intercorse durante l'esercizio.

9. PIANO PERFORMANCE 2016

Con deliberazione di Giunta comunale n. 107 del 23/05/2016 è stato approvato il Piano delle Performance quale documento programmatico in cui sono esplicitati gli indirizzi strategici a seguire i servizi e gli obiettivi operativi attraverso i quali si intendono perseguire le politiche dell'Amministrazione.

10. LE VALUTAZIONI FINALI DELLA GESTIONE 2016

La rilevazione dei risultati raggiunti dei singoli servizi va comunque analizzata nel più ampio processo di rendicontazione generale che si concretizza, in termini valutativi, nella relazione finale della Giunta che accompagna il rendiconto, ai sensi dell'art. 151, comma 6, del D.Lgs. 18 Agosto 2000, n. 267, che recita testualmente: "Al rendiconto è allegata una relazione illustrativa della Giunta che esprime le valutazioni di efficacia dell'azione condotta sulla base dei risultati conseguiti in rapporto ai programmi ed ai costi sostenuti".

IL RESPONSABILE DEL CONTROLLO DI GESTIONE

Il Segretario Comunale

(Dott. Domenico Siciliano)