

PROSPETTO NORD
STATO FINITO

Scala 1:100

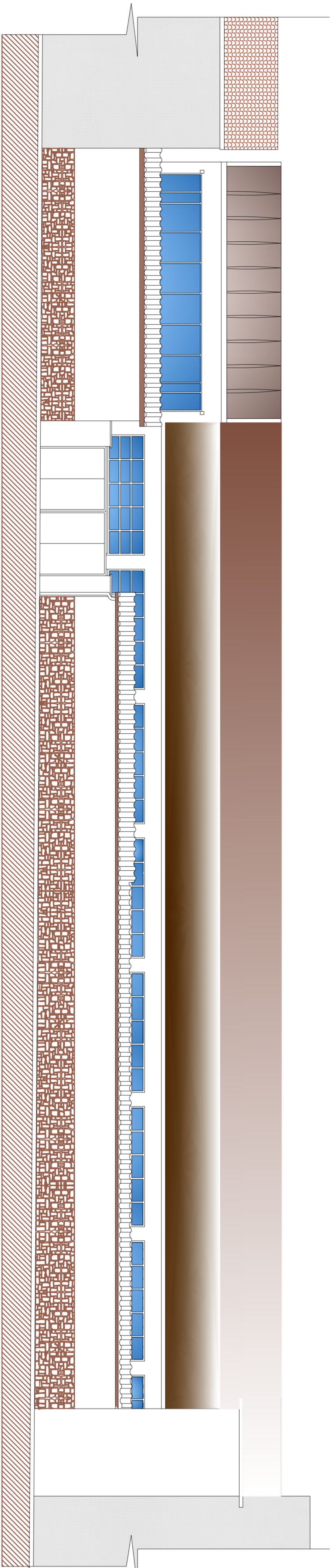

PROSPETTO NORD
DI PROGETTO

Scala 1:100

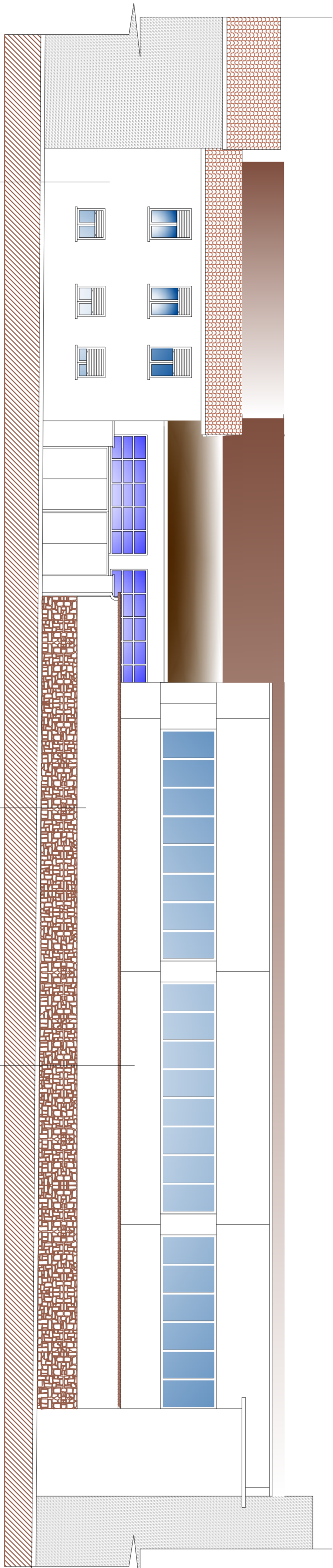

OPERE DI RESTAURO E RICOPIAZIONE:
SOSTITUIRE LE TAVOLE IN ALUMINIO, RIPRODURRE
IL PROSPETTO FINITO CON I MATERIALI E I COLORI
CORRISPONDENTI A QUELLI ORIGINALI.
SOSTITUIRE LE TAVOLE IN ALUMINIO
CON I MATERIALI E I COLORI CORRISPONDENTI
A QUELLI ORIGINALI.
SOSTITUIRE LE TAVOLE IN ALUMINIO
CON I MATERIALI E I COLORI CORRISPONDENTI
A QUELLI ORIGINALI.
SOSTITUIRE LE TAVOLE IN ALUMINIO
CON I MATERIALI E I COLORI CORRISPONDENTI
A QUELLI ORIGINALI.

OPERE DI RESTAURO E RICOPIAZIONE:
SOSTITUIRE LE TAVOLE IN ALUMINIO, RIPRODURRE
IL PROSPETTO FINITO CON I MATERIALI E I COLORI
CORRISPONDENTI A QUELLI ORIGINALI.
SOSTITUIRE LE TAVOLE IN ALUMINIO
CON I MATERIALI E I COLORI CORRISPONDENTI
A QUELLI ORIGINALI.
SOSTITUIRE LE TAVOLE IN ALUMINIO
CON I MATERIALI E I COLORI CORRISPONDENTI
A QUELLI ORIGINALI.
SOSTITUIRE LE TAVOLE IN ALUMINIO
CON I MATERIALI E I COLORI CORRISPONDENTI
A QUELLI ORIGINALI.

COMUNE DI ROVATO PROVINCIA DI BRESCIA

VARIANTE AL PIANO DI RECUPERO
APPROVATO CON DELIBERA DI GIUNTA N.42 DEL 19.02.2018

PROGETTISTA: Geom. Moreno Lorenzi
PROGETTISTA: Ing. Luca Dotti
COMITANTE: Sapp. Immobiliare s.r.l.

Studio di Progettazione
Lorenzi Geom. Moreno
Corchaglio (BS) - Via G. Matteotti, 9 - Tel. 0302702527 - e-mail: beveregemore@gmail.com
Cod. Fis. 02618780257 - Part. IVA: 01972520257

Studio Progettazione
Ing. DOTTI LUCA
Via M. Goretti, 10 - 25012 ROVATO (BS) - Tel. 0302702527 - e-mail: beveregemore@gmail.com
Cod. Fis. 02618780257 - Part. IVA: 01972520257

DATA:	IN NEVO:	NOTE:	SCALE:
05	PROSPETTO NORD FINITO	PROSPETTO NORD FINITO	1:100
PROSPETTO:	PROSPETTO:	PROSPETTO:	PROSPETTO:
DATA:	IN NEVO:	NOTE:	SCALE:
05	PROSPETTO NORD FINITO	PROSPETTO NORD FINITO	1:100
PROSPETTO:	PROSPETTO:	PROSPETTO:	PROSPETTO:
DATA:	IN NEVO:	NOTE:	SCALE:
05	PROSPETTO NORD FINITO	PROSPETTO NORD FINITO	1:100
PROSPETTO:	PROSPETTO:	PROSPETTO:	PROSPETTO: