

PIANTA PIANO TERRA - PROGETTO

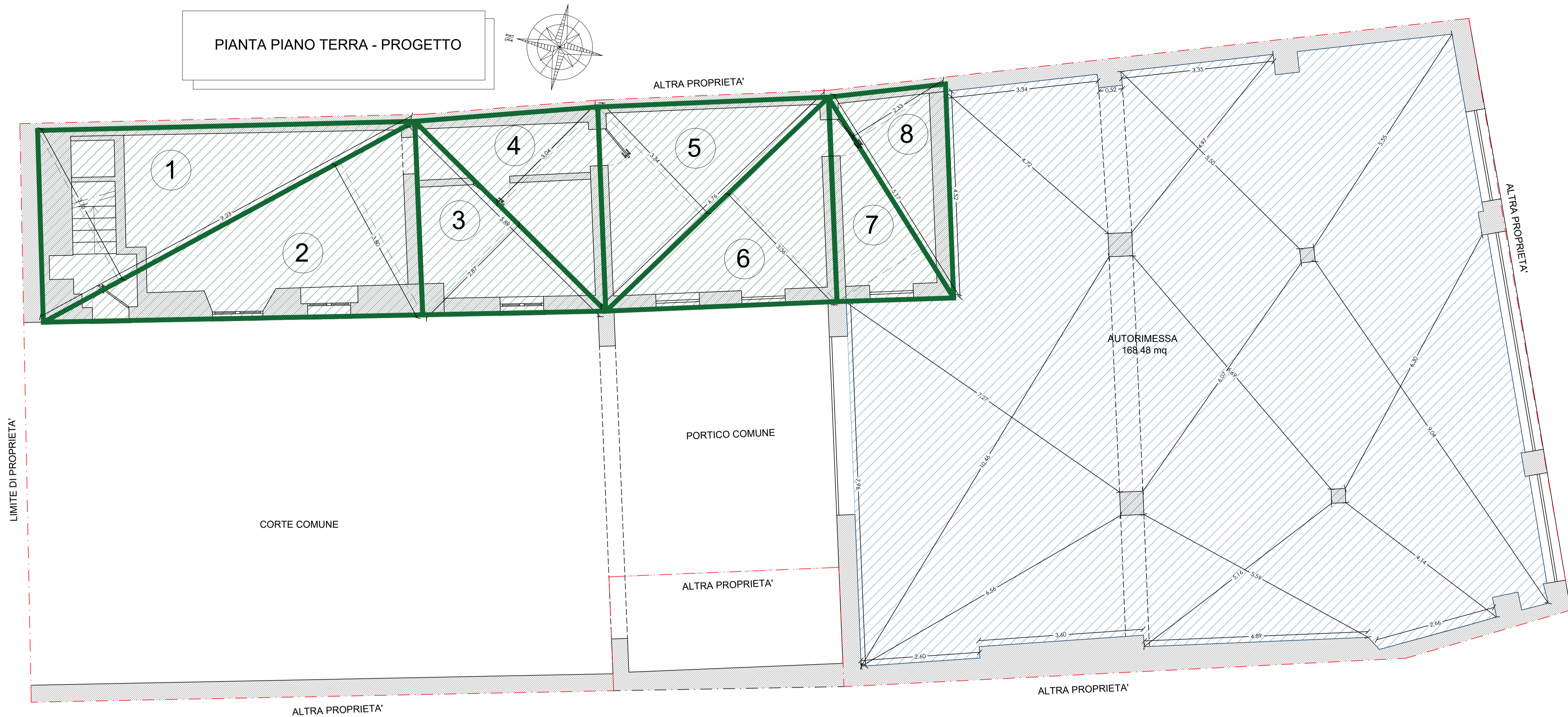

PIANTA PIANO PRIMO - PROGETTO

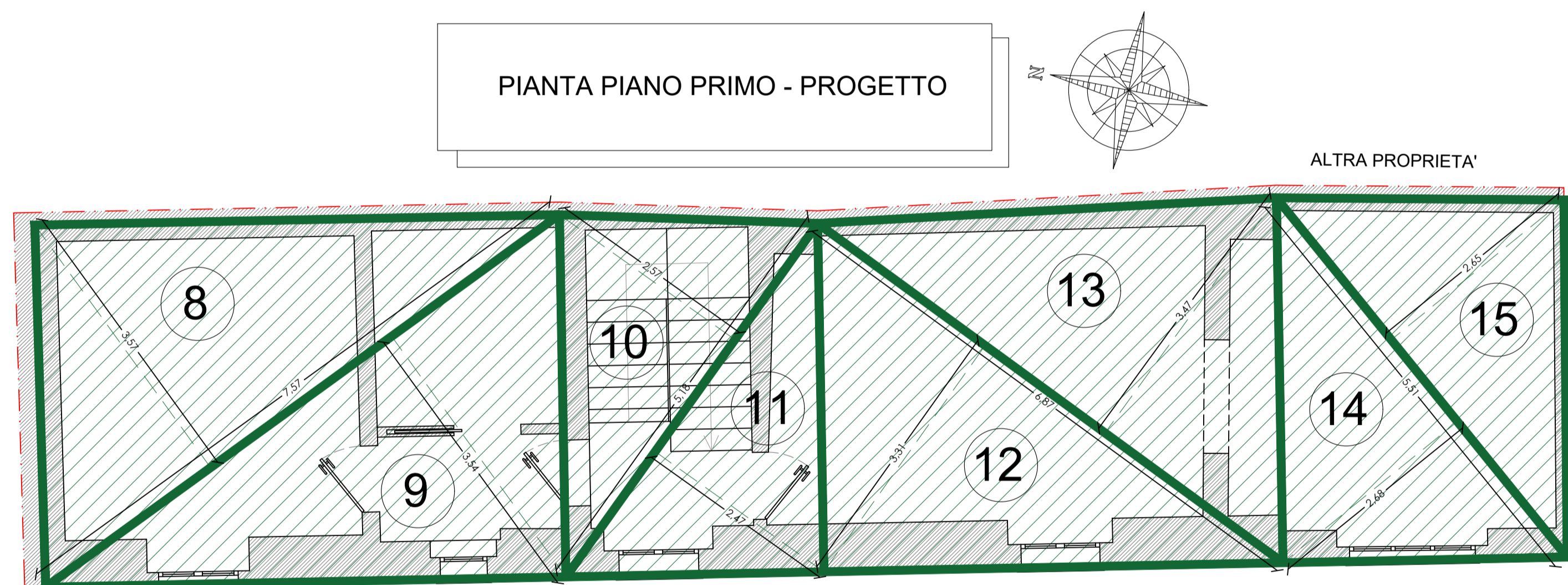

VOLUME RESIDENZIALE P. TERRA: $(17.31+17.54+8.45+8.95) \text{ mq} \times 3.11 \text{ mt} + (11.29+11.36) \text{ mq} \times 2.90 \text{ mt} + (5.71+6.02) \text{ mq} \times 3.80 \text{ mt} = (162.50+65.68+44.57) \text{ mc} = \mathbf{272.75 \text{ mc}}$

VOLUME RESIDENZIALE P. PRIMO: $(13.51+13.40) \text{ mq} \times 2.73 \text{ mt} + (6.66+6.40+11.37+11.92+7.38+7.30) \text{ mq} \times 2.87 \text{ mt} = (73.46+146.46) = \mathbf{219.92 \text{ mc}}$

TOTALE VOLUME RESIDENZIALE:
 $[272.75 + 219.92] \text{ mc} = \mathbf{492.68 \text{ mc}}$

VERIFICA LEGGE TOGNOLI (L. 122/89)

SUPERFICIE DESTINATA A SPAZI DI MANOVRA E DI PARCHEGGIO

Superficie minima richiesta pari al 10% del volume residenziale di progetto = $10\%(492.68\text{mc}) = 49.27 \text{ mq}$

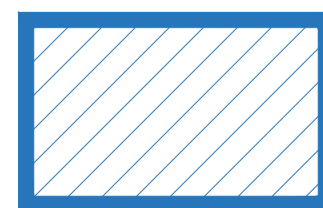

$168.48 \text{ mq} > 49.27 \text{ mq}$



Studio Tecnico Girelli

di Geom. Gabriele Girelli
 sede legale: Via Brescia n. 38 - 25016 Ghedi (BS) - P.Iva 03544040177
 tel.-fax. 030/9033185 - email: info@studiogirelli.eu

COMUNE DI ROVATO
 Provincia di Brescia

Commissa:	Attività:	Progetto: PIANO DI RECUPERO (denominato P.R. CESARE CANTU' 23), PER OPERE DI AMPLIAMENTO VOLUMETRICO AI FINI ABITATIVI CON CONTESTUALE CAMBIO D'USO DEL LOCALE LABORATORIO IN LOCALE RESIDENZIALE E AUTORIMESSA.
Scala grafica:	1:50	Rif. proprietà immobiliare sita in via Cesare Cantù n. 23.
Data:	Giugno 2023	Oggetto della tavola: VERIFICA DELLA LEGGE TOGNOLI.
Tavola n°:	6	Il Progettista:
I Committenti: DELLAVEDOVA TIZIANA VIA GRLI N° 52 - ROVATO (BS) CF. 041235503696.		Il Committente:
Progettista:	Geom. Gabriele Girelli	Protocollo:
Collab. alla progettazione:	Geom. Sara Cherubini	
Disegnatore:	Geom. Sara Cherubini	

A termini di legge ci riserviamo la proprietà di questo elaborato con divieto di riprodurlo senza nostra autorizzazione scritta