COMUNE DI ROVATO

Cartografia degli itinerari percorribili per i veicoli eccezionali e i trasporti in condizione di eccezionalità - L.R. 6/2012 art.42

L. - Macchine agricole eccezionali

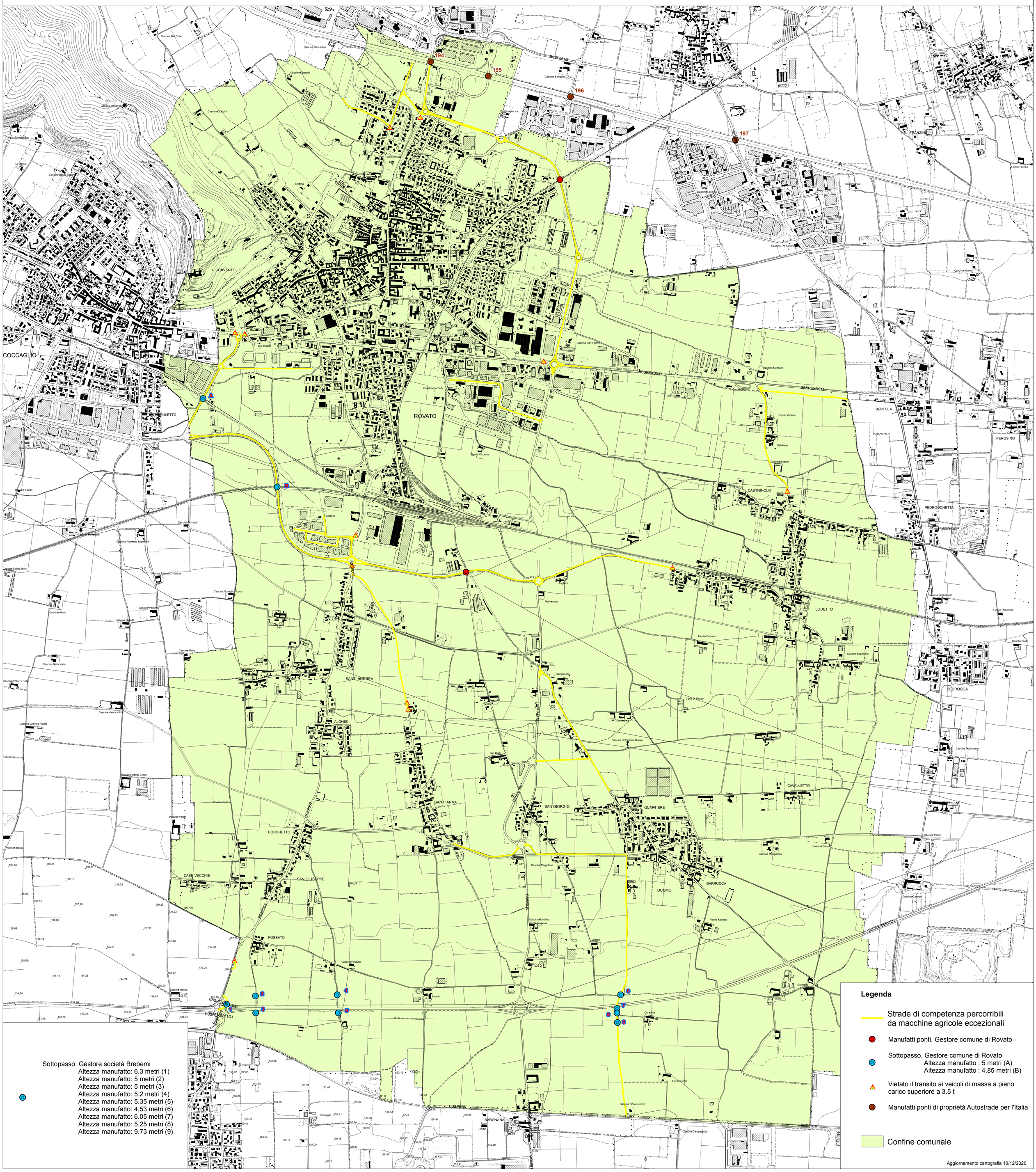
194
195
196
197
ROVATO
COCCAGLIO
BERTOLA
PEROSINO
CASTIGNOLO
PEDROCCHETTA
LODETTO
PEDROCCA
SANT'ANDREA
ALGHISI
SANT'ANNA
SAN GIORGIO
QUARTIERE
CAVALLETTO
BOCCHETTO
CASE VECCHIE
SAN GIUSEPPE
FOSSATO
DUOMO
BARRUCCA
BARGNANA
BSSP051B
BSSPEXSS11
BSSPEXSS11D1
BSSPEXSS11D1
BSSP018
BSSP018
BSSP002
BSSP002
BSSP001
BSSP001
BSSP002
BSSP002
BSSP018
BSSP018
BSSP018