

 Confine comunale

Classi:

 1

 2 modeste limitazioni

 3 severe limitazioni

 4

 5

 6

 7

 8

A

B

C

Capacità d'uso del suolo
Individua i terreni agronomicamente più pregiati e maggiormente adatti all'attività agricola, cioè in grado di ospitare molti tipi di coltivazioni con la minor richiesta di fattori produttivi o input energetici

 Comparto stabilimento esistente Eural Gnutti S.p.a.

 Comparto oggetto di ampliamento stabilimento Eural Gnutti S.p.a.
Progetto da SUAP ST mq 87254

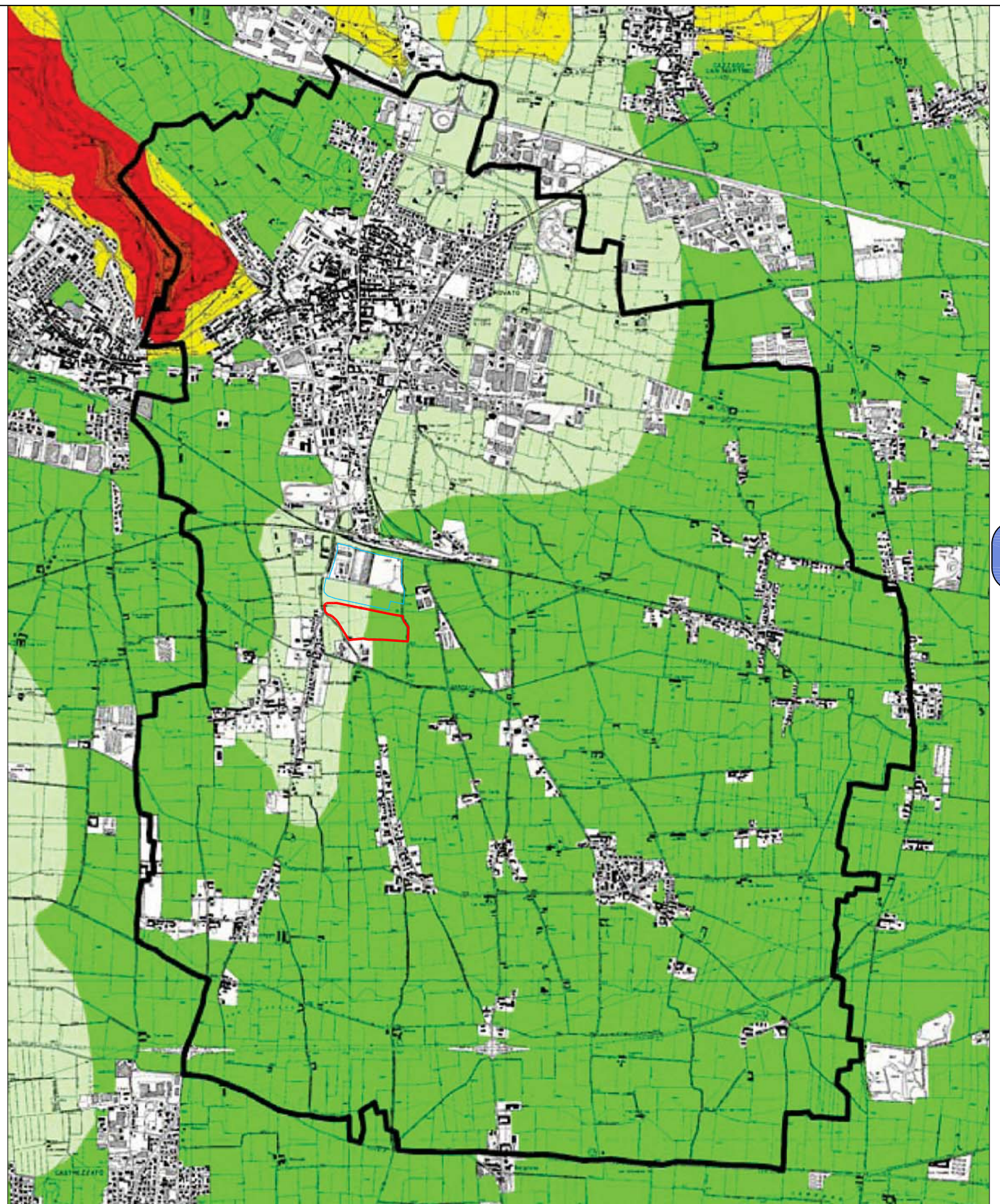

URB 8 d

COMUNE DI ROVATO

Provincia di Brescia

Commessa:

U - 164

Data:

Maggio 2011

Oggetto:

Elaborato n.:

URB 8 d

Scala:

1:30.000

Proposta preliminare progetto di espansione per attività produttiva

(QUADRO CONOSCITIVO DEL TERRITORIO COMUNALE E VERIFICA DI COMPATIBILITA' DELLE PREVISIONI DI PROGETTO IV)

a.Capacità d'uso del suolo

Committente:

EURAL GNUTTI S.P.A
Stabilimento di Rovato

Via S.Andrea, 3
25038 Rovato (Brescia) Italia
P.IVA 00566100988

Progettista:

ERMES BARBA - MAURO SALVADORI
ARCHITETTI ASSOCIATI

P.zza Roma, 3 - Villanuova S/C (BS)
Tel. 0365/373650 - Fax. 0365/31059
architettil.associa@barbasalvadori.it
www.barbasalvadori.it