

LEGENDA

- ZONA A
- EDIFICI DI PREGIO ESTERNI ALLA ZONA A
- ZONA B1 EDILIZIA RESIDENZIALE ESISTENTE E DI COMPLETAMENTO
- ZONA B2 EDILIZIA RESIDENZIALE ESISTENTE E DI COMPLETAMENTO
- ZONA B3 EDILIZIA RESIDENZIALE ESISTENTE E DI COMPLETAMENTO
- ZONA B4 EDILIZIA RESIDENZIALE ESISTENTE E DI COMPLETAMENTO
- ZONA B5 VILLE CON PARCO
- ZONA C1 EDILIZIA RESIDENZIALE DI ESPANSIONE
- ZONA C2 EDILIZIA RESIDENZIALE DI ESPANSIONE
- ZONA C3 EDILIZIA ALBERGHIERA DI ESPANSIONE
- ZONA D1 ATTIVITA' PRODUTTIVE INDUSTRIALI OD ARTIGIANALI ESISTENTI
- ZONA D2 ATTIVITA' PRODUTTIVE INDUSTRIALI OD ARTIGIANALI DI ESPANSIONE
- ZONA D3 ATTIVITA' COMMERCIALI E DIREZIONALI ESISTENTI E DI COMPLETAMENTO
- ZONA D3 ATTIVITA' COMMERCIALI E DIREZIONALI DI ESPANSIONE
- ZONA E1 AGRICOLA
- ZONA E2 BOSCHIVA
- ZONA E3 VIGNETO ED ULIVETO
- ZONA E4 ULIVETO
- ZONA F1 PRIVATA PER SERVIZI DI INTERESSE COLLETTIVO ESISTENTE E DI COMPLETAMENTO
- ZONA F2 PRIVATA PER SERVIZI DI INTERESSE COLLETTIVO DI NUOVO IMPIANTO
- ZONA F3 IMPIANTI SPORTIVI DI INTERESSE SOVRACCOMUNALE
- ZONA S.P. ATTREZZATURE E SERVIZI PUBBLICI
- ZONA S.F. SPAZI FUNZIONALI AGLI INGEDIAMENTI COMMERCIALI E PRODUTTIVI
- ZONA S.T. SERVIZI TECNOLOGICI
- PIANI ESECUTIVI CON VINCOLI SPECIFICI (ART.48 N.T.A.)
- ZONA DI RISPETTO CIMITERIALE (R.D. N° 1265 DEL 27/07/34)
- ZONA DI RISPETTO IDROGEOLOGICO (R.D. N° 3287 DEL 30/12/33)
- AREE DI RISPETTO IDRAULICO (D.P.R. N° 236 DEL 24/05/98)
- ZONA DI RISPETTO AMBIENTALE (LEGGE N° 1439 DEL 26/06/99)
- FASCIA DI RISPETTO STRADALE E FERROVIARIO
- PISTA CICLABILE PREVISTA DALLA PROVINCIA DI BRESCIA
- PIANO ESECUTIVO
- PIANO ESECUTIVO CON VINCOLI SPECIFICI (ART.48 N.T.A.)
- SUAP - Ambito d'intervento
- ZONA D2 ATTIVITA' PRODUTTIVE INDUSTRIALI OD ARTIGIANALI DI ESPANSIONE
- Comparto stabilimento esistente Eural Gnutti S.p.a.
- Comparto oggetto di ampliamento stabilimento Eural Gnutti S.p.a. Progetto da SUAP ST mq 87254

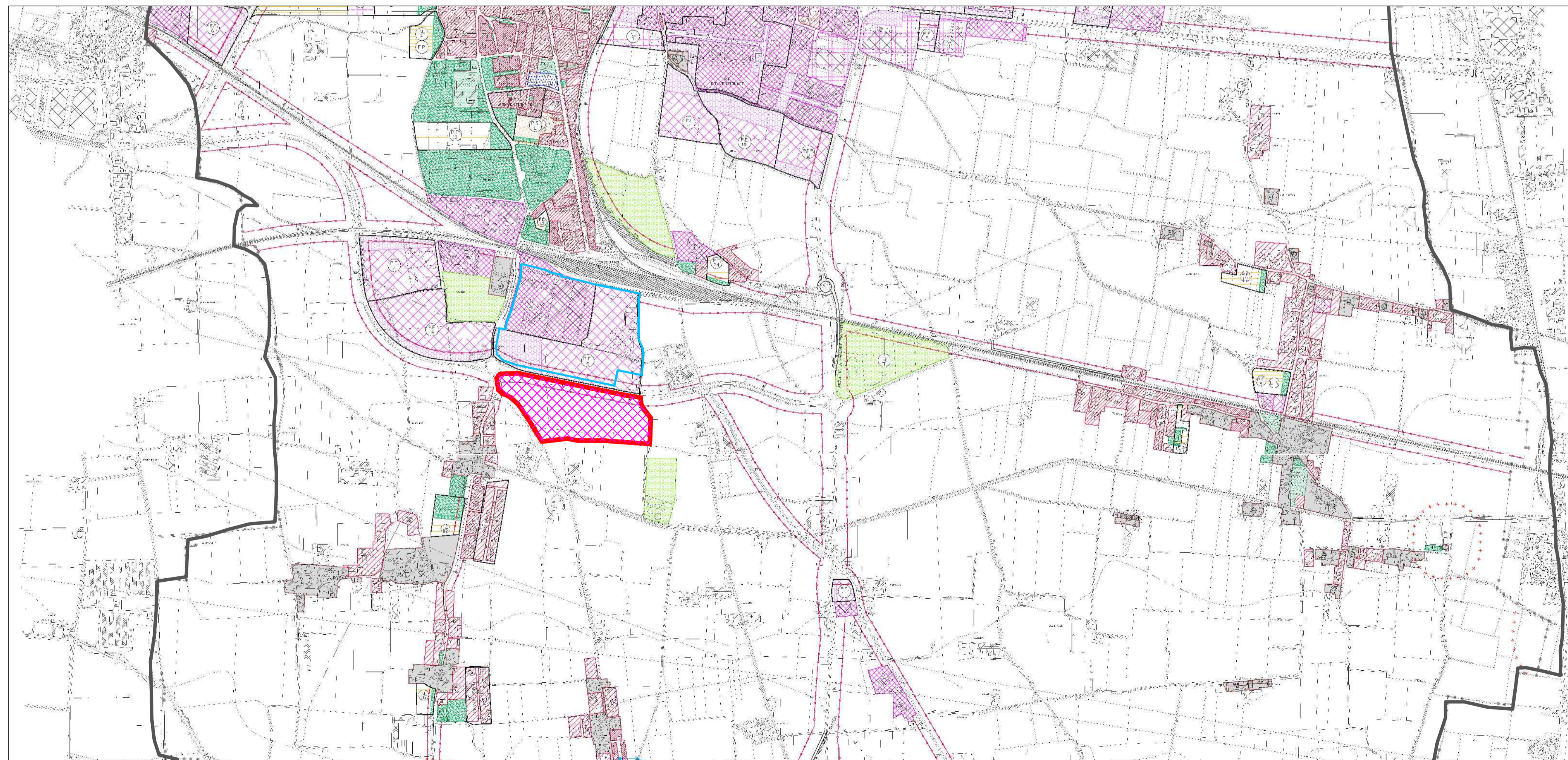
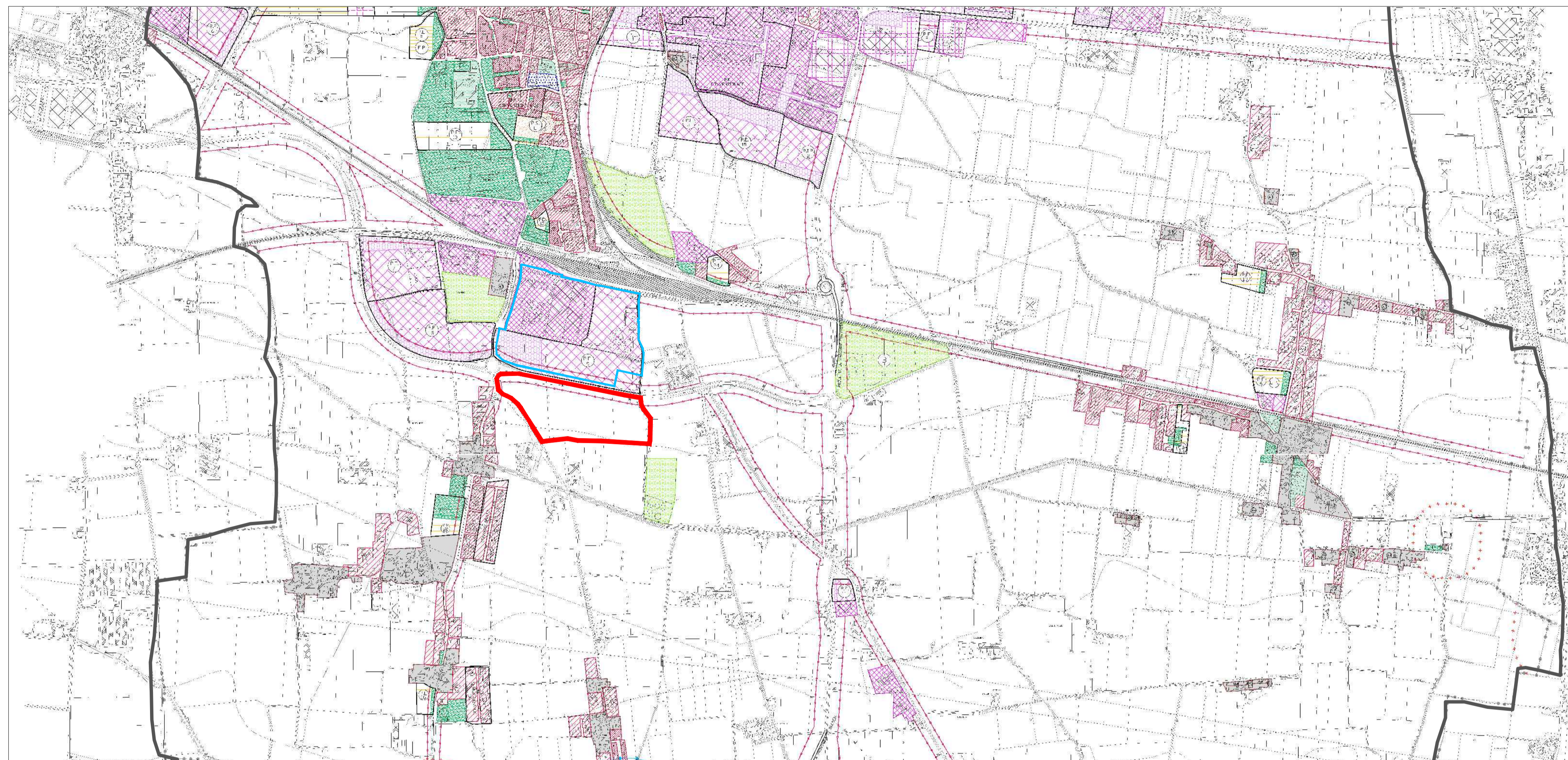

PROVINCIA DI BRESCIA

# COMUNE DI ROVATO

**S**portello  
**U**nico  
**A**ttività  
**P**roduttive

## Progetto di espansione di attività produttiva esistente

secondo la procedura di cui al D.P.R. 7 settembre 2010 n.160 già D.P.R. 20 ottobre 1998 n. 447/98

COMMITTENTE-PROPONENTE <b>EURAL GNUTTI S.P.A.</b> Stabilimento di Rovato <small>Via S. Andrea, 3 26038 Rovato (Brescia) Italia P.IVA 00568100988</small>			
PROGETTO			
Consulenza Operativa: Componente urbanistica generale, da Piano attuativo e paesistica	Progetto componente edilizia	Progetto componente specialistica relativa a:	
ERMES BARBA - MAURO SALVADORI ARCHITETTI ASSOCIATI <small>P.zza Roma 3 - Villanuova S/C (Bs) TEL.0365 373650 FAX 0365 31059 architetti_associati@barbasalvadori.it www.barbasalvadori.it</small>	STUDIO POLI - Dott. Ing. MAURO MEDOLAGO POLI Geom. GIANFRANCO POLI <small>Viale d'Italia 4 - Brescia TEL.030 3771130</small>		

ELABORATO	COMPONENTE URBANISTICA GENERALE	
<b>URB 11c</b>	TITOLO	
SCALA 1:10000	Azzonamento PRG e PRG variato	
COMMESSA		
FASE	REVISIONE	NOTE
DATA Febbraio 2012	DATA <b>confermato Agosto 2012</b>	
<small>A TERMINE DELLE VIGENTI LEGGI SUI DIRITTI DI AUTORE QUESTO DISEGNO NON POTRA' ESSERE COPIATO, RIPRODOTTO O COMUNICATO AD ALTRE PERSONE O AZIENDE SENZA AUTORIZZAZIONE DELLO STUDIO DI ARCHITETTURA</small>		

REGIONE LOMBARDA