

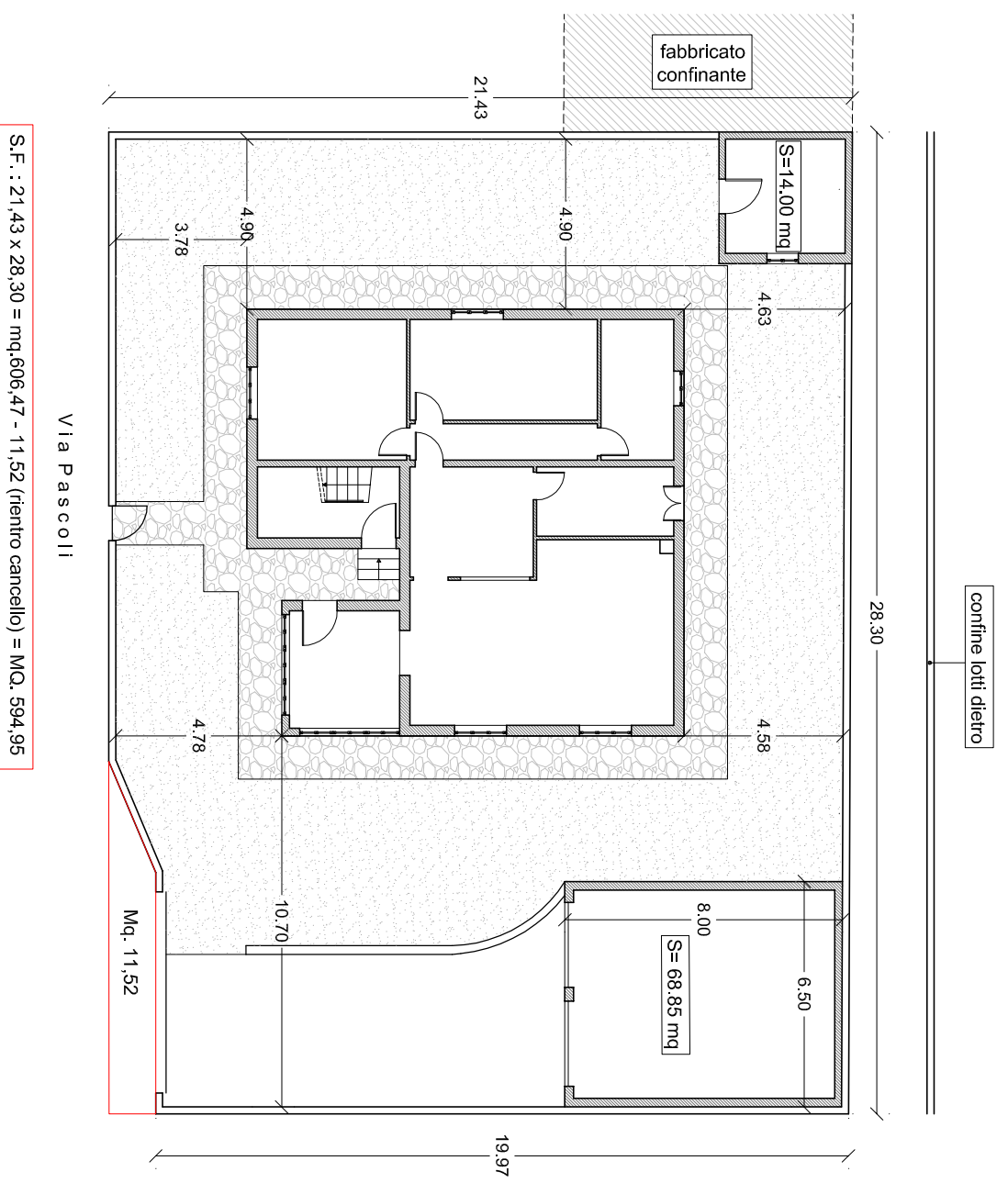

PLANIMETRIA GENERALE: AUTORIZZATO

scala 1:200



PANTIA PIANO TERRA: AUTORIZZATO

scala 1:100

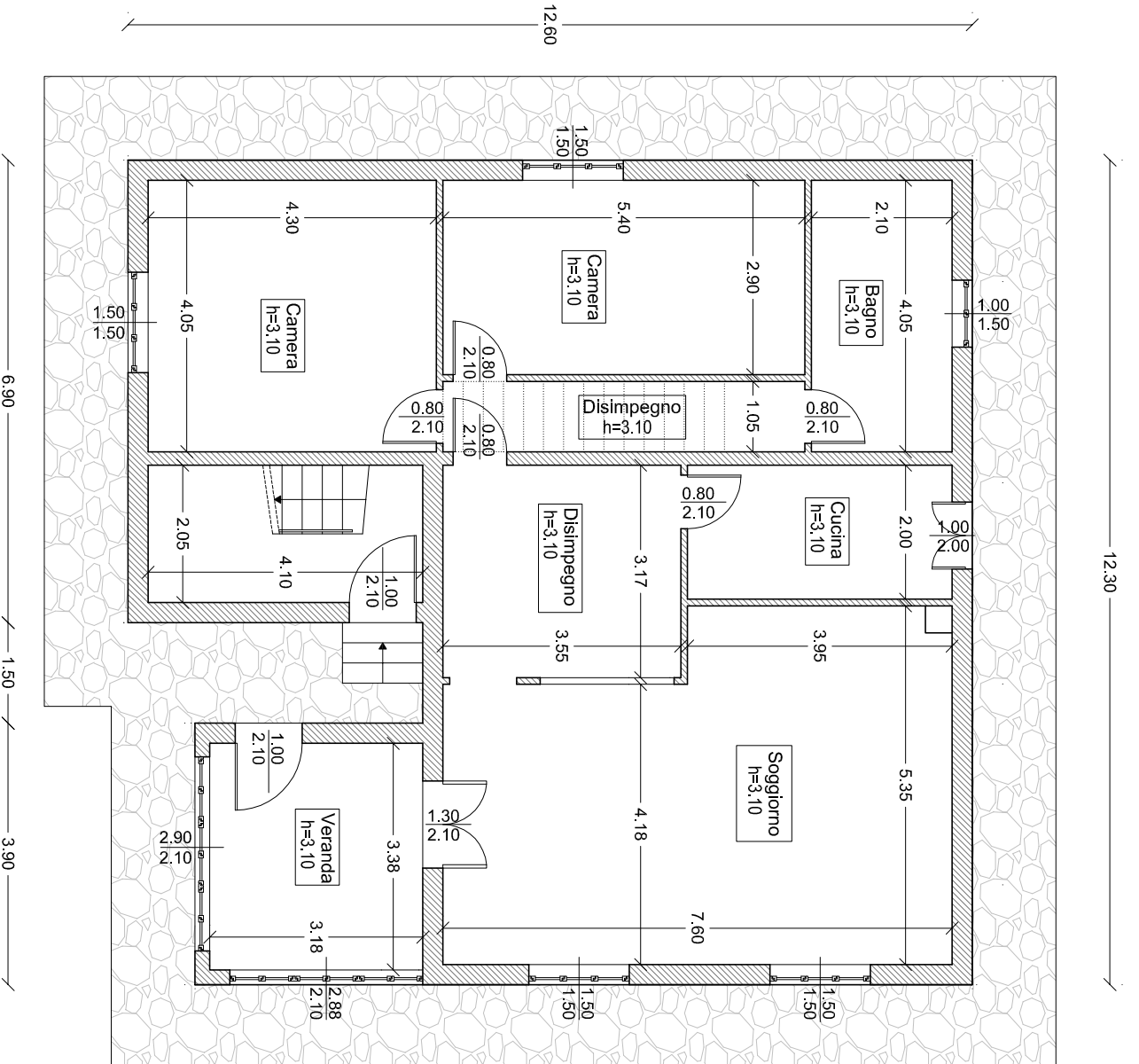

PANTIA PIANO PRIMO: AUTORIZZATO

scala 1:100

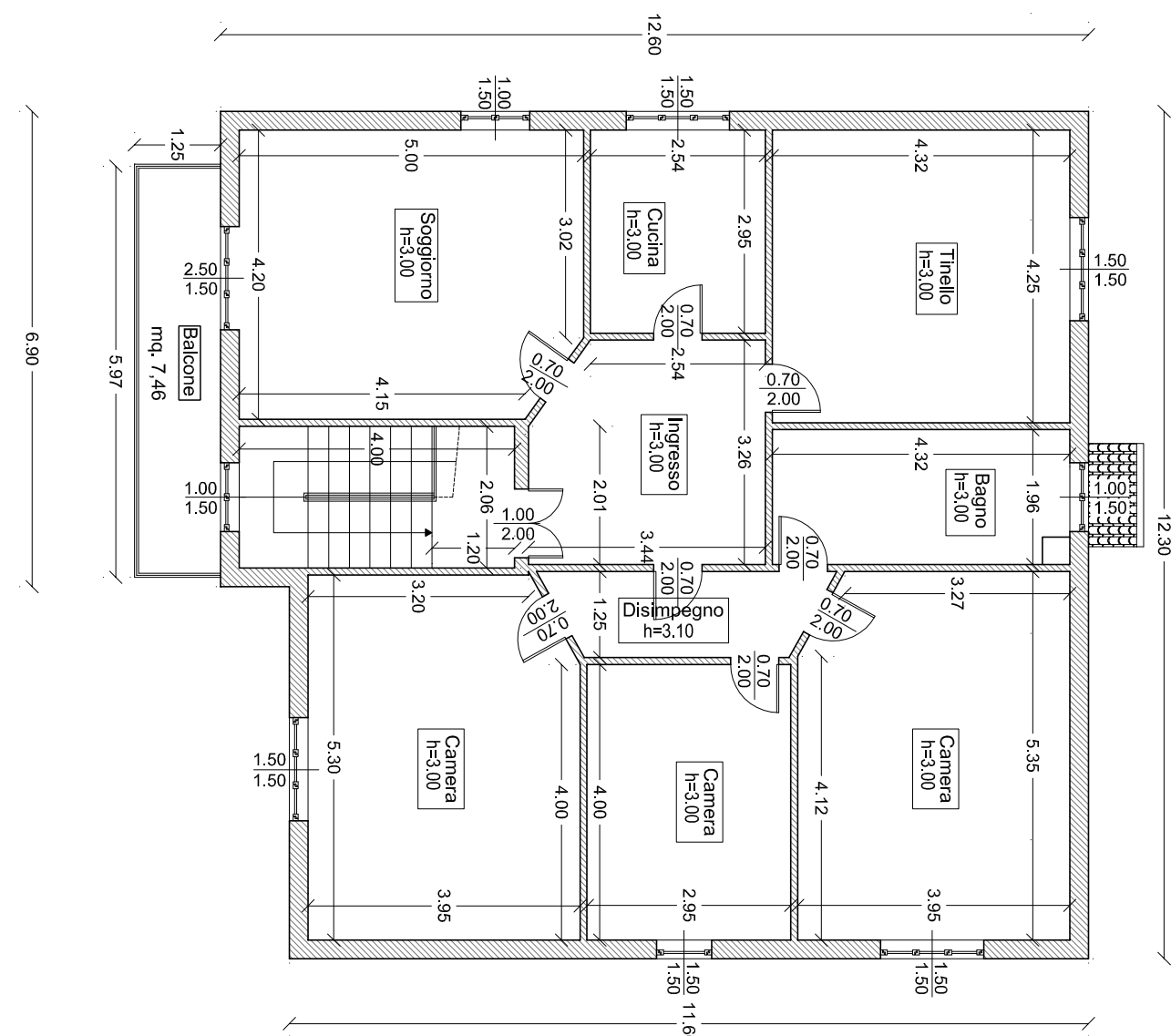

PANTIA PIANO INTERRATO: AUTORIZZATO

scala 1:100

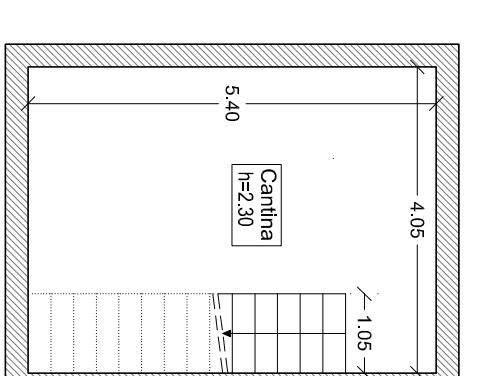

PROSPETTO OVEST: AUTORIZZATO

scala 1:100

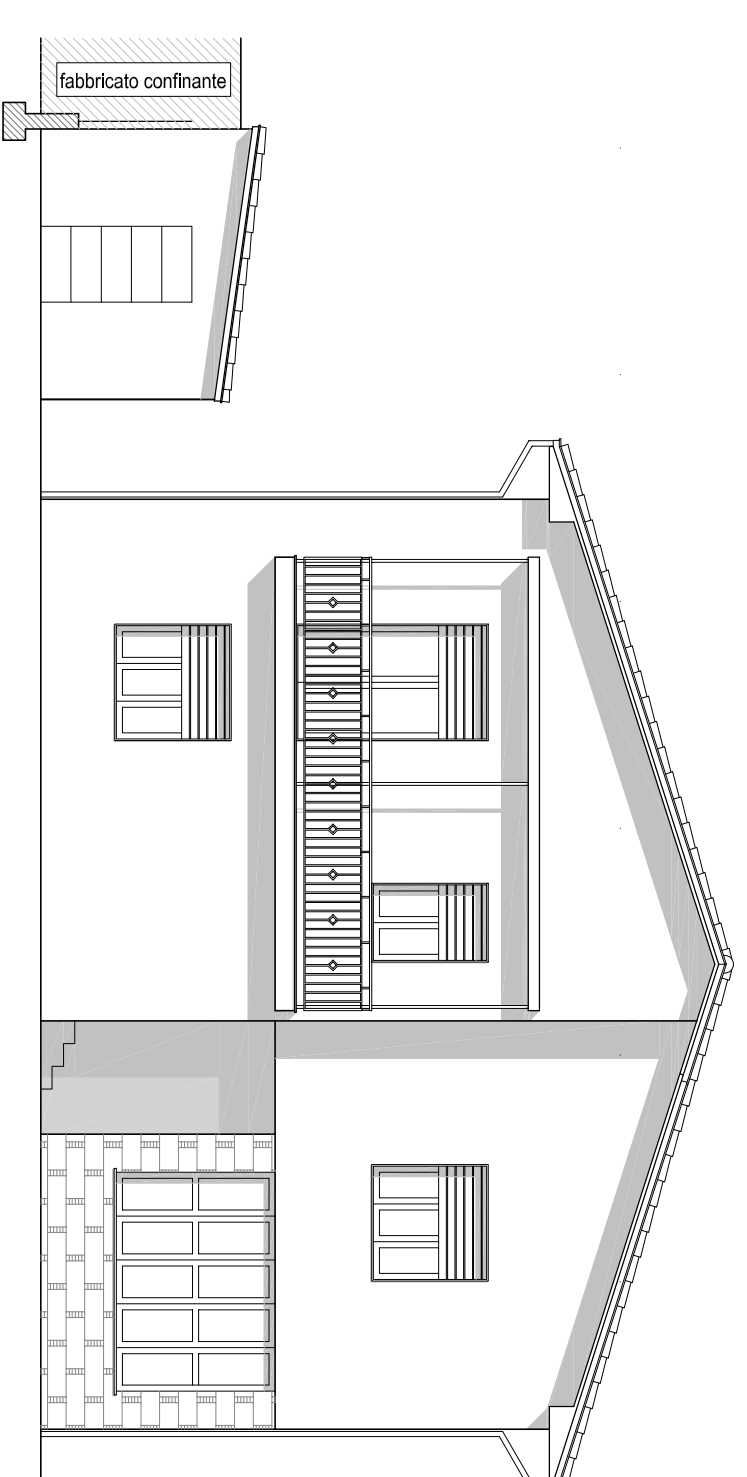

PLANIMETRIA GENERALE: STATO ATTUALE

scala 1:200

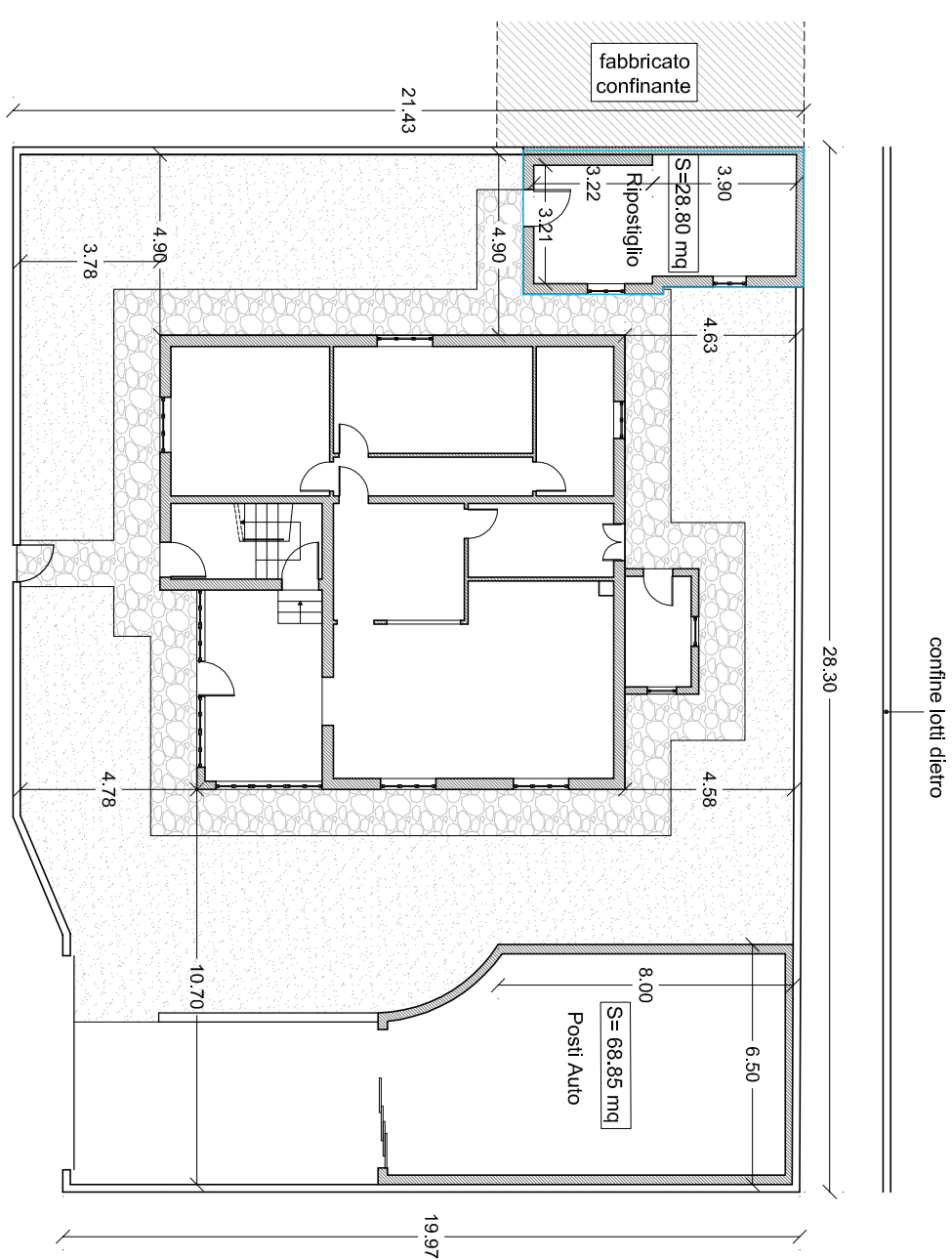

PANTIA PIANO TERRA: STATO ATTUALE

scala 1:100

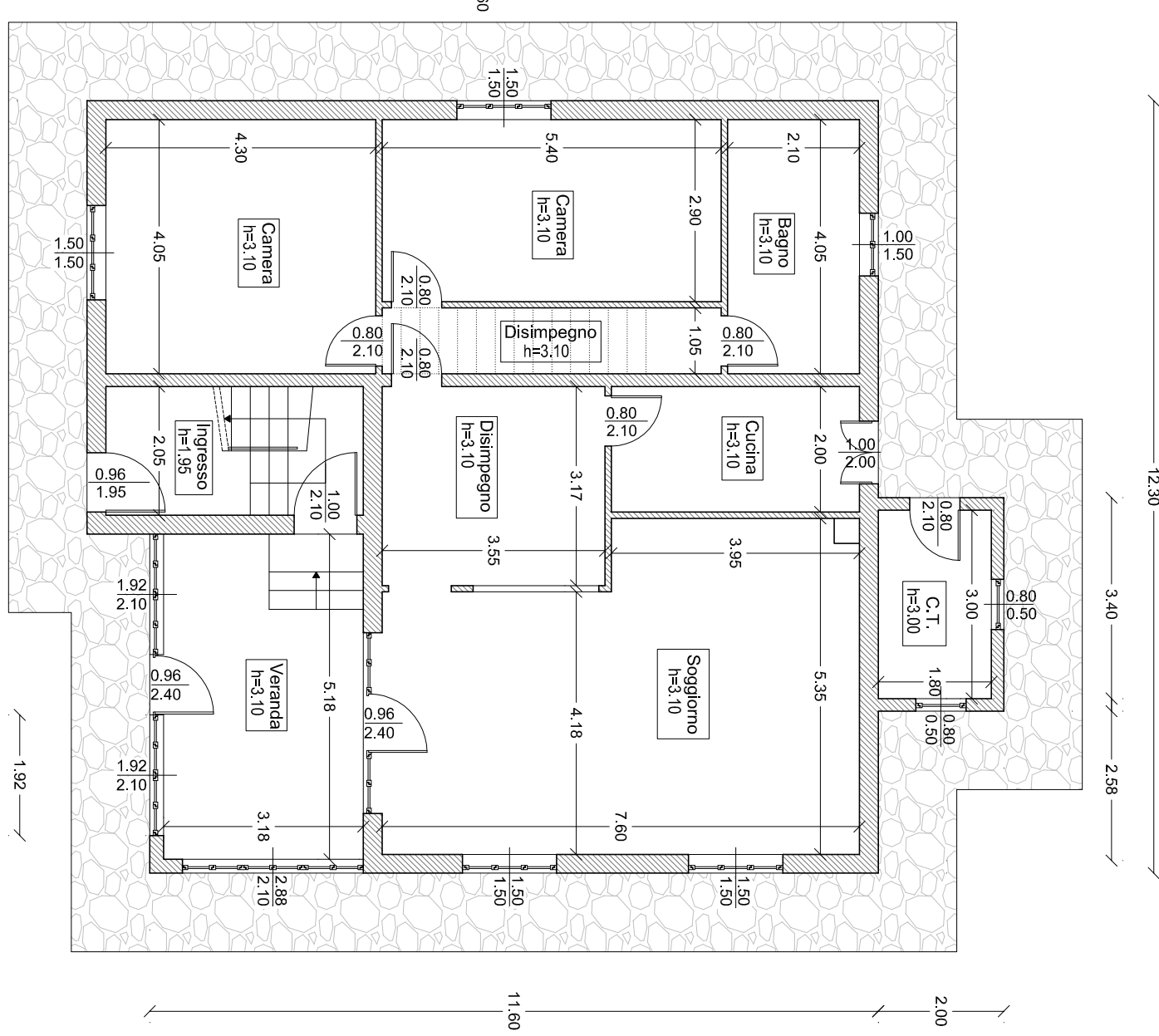

PANTIA PIANO PRIMO: STATO ATTUALE

scala 1:100

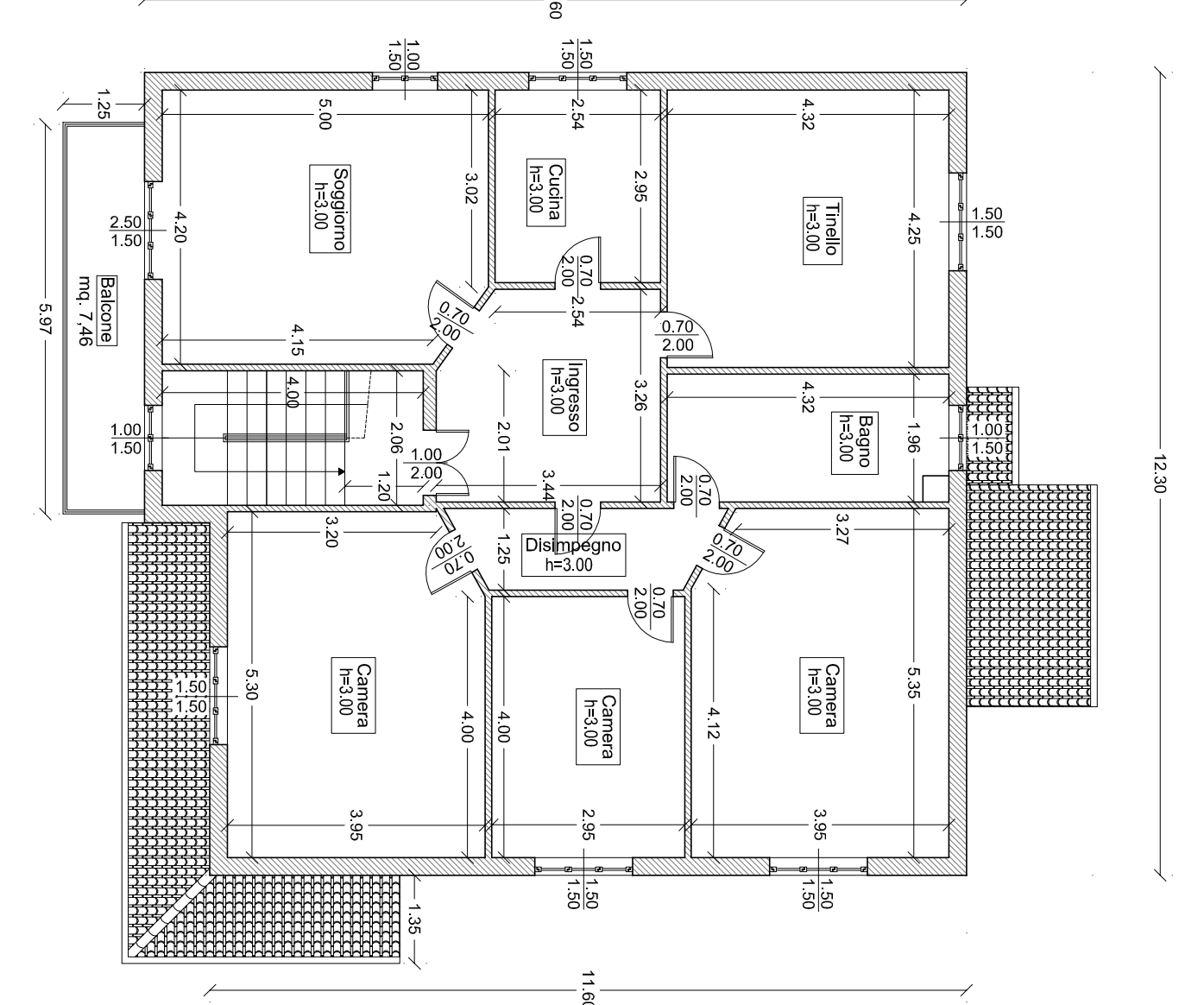

PANTIA PIANO INTERRATO: STATO ATTUALE

scala 1:100

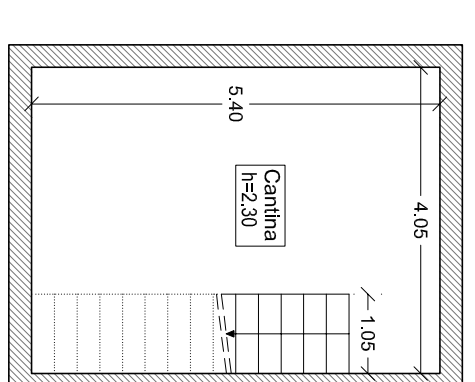

PROSPETTO OVEST: STATO ATTUALE

scala 1:100

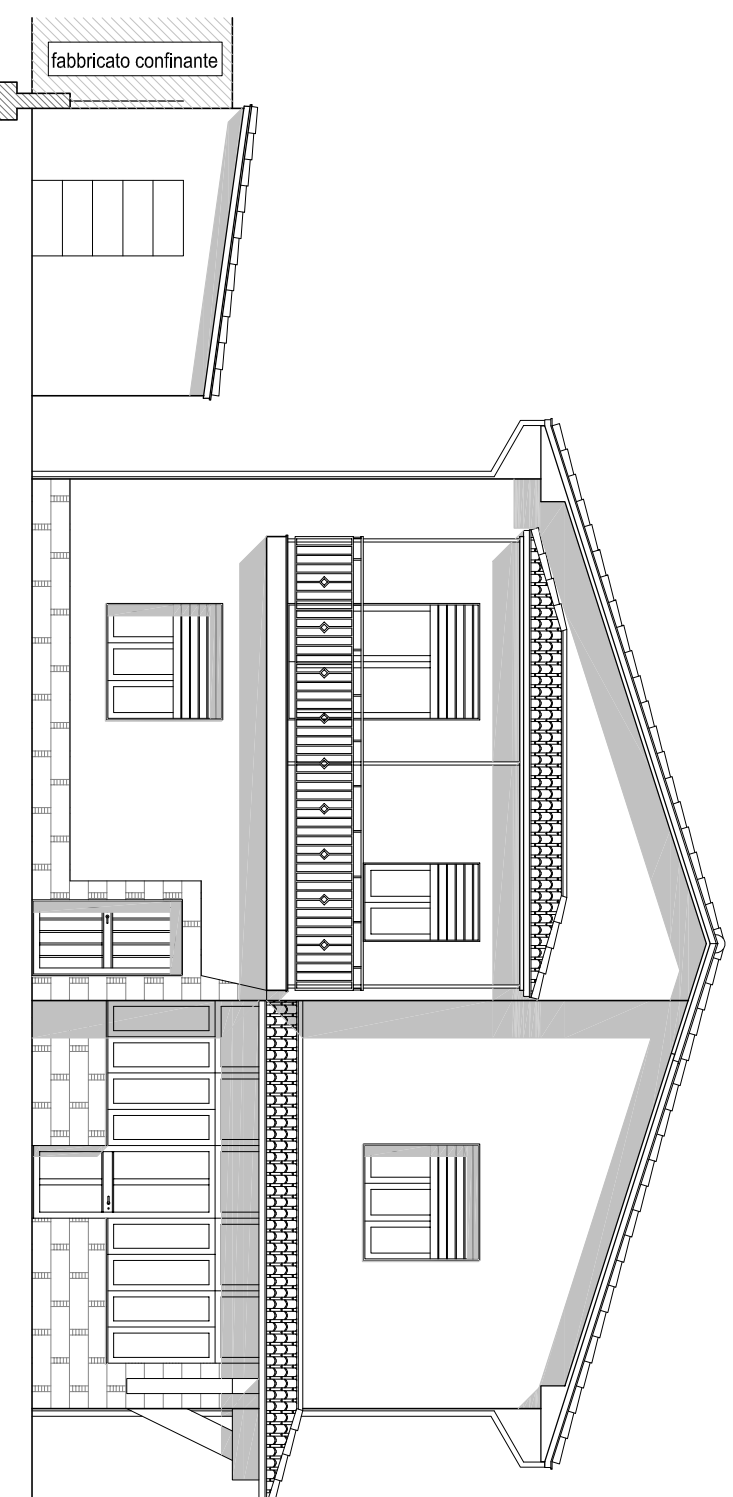

PROSPETTO SUD: STATO ATTUALE

scala 1:100

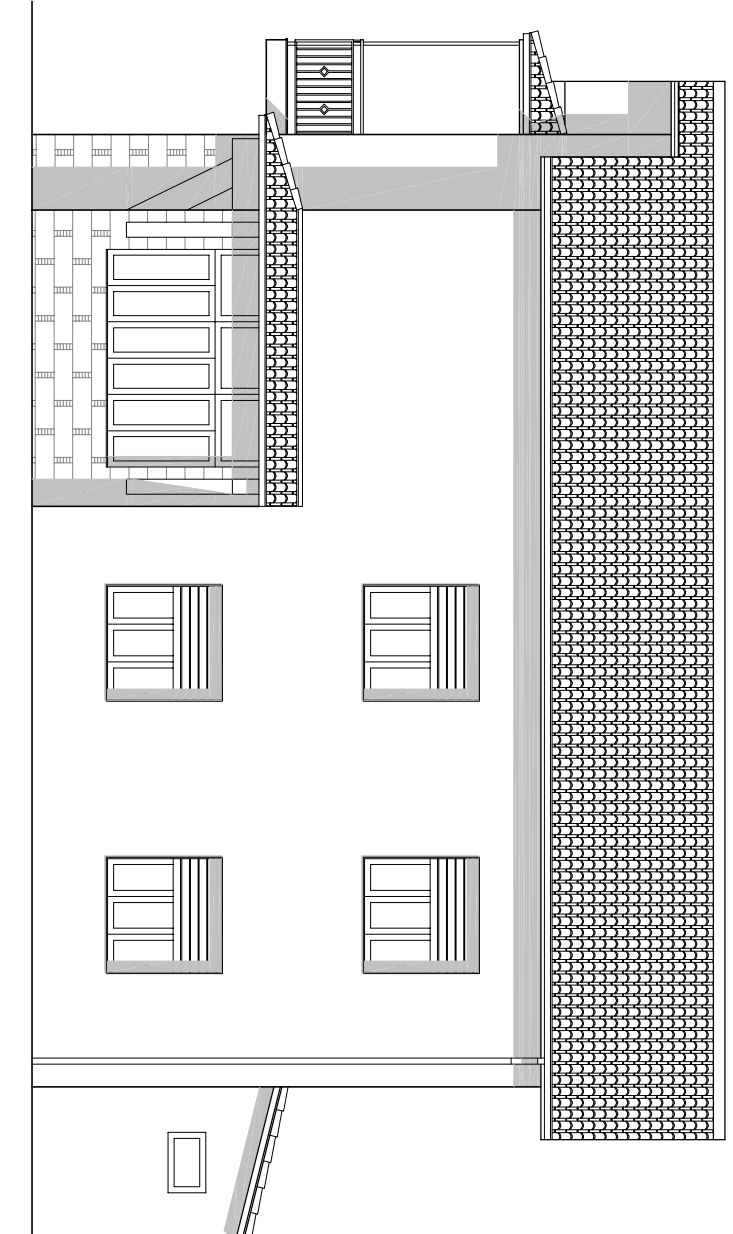

PROSPETTO SUD: AUTORIZZATO

scala 1:200

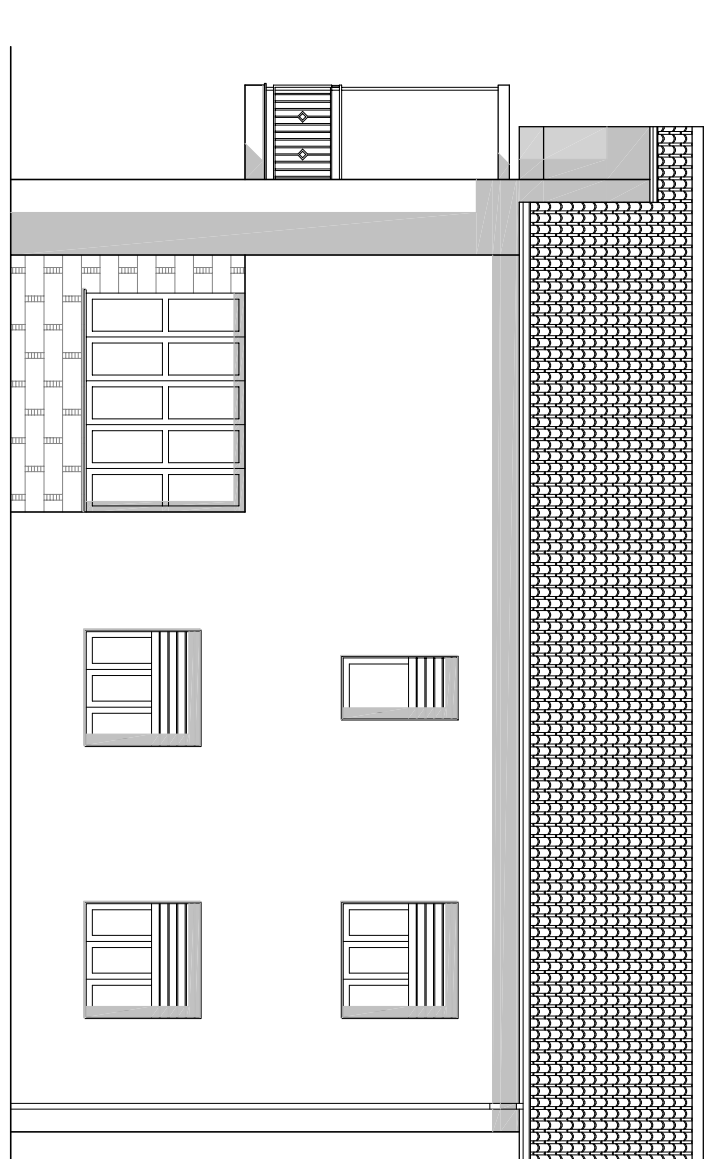

ESTRATTO PGT VIGENTE - B2

Tessuto residenziale prevalente a media densità

scala 1:200



ESTRATTO MAPPA - FOGLIO 9 - PARTICELLA 94

scala 1:200

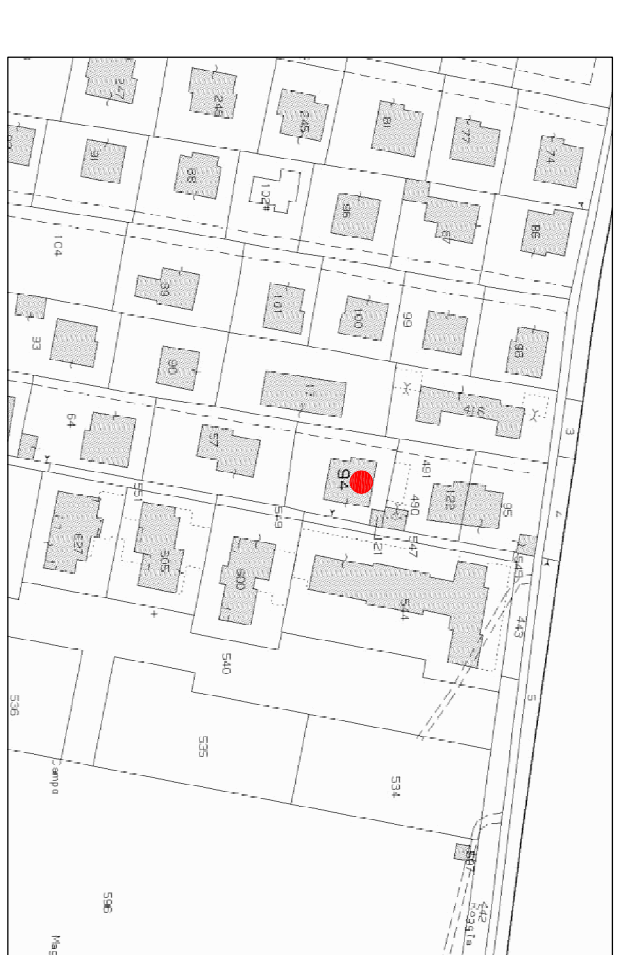

IL COMMITTENTE

IL TECNICO

<b>B2 - TESSUTO A DESTINAZIONE RESIDENZIALE PREVALENTE A MEDIA DENSITÀ</b>	
INDICE DI UTILIZZAZIONE FONDAPIAZZA Z	
RAPPORTO DI COPERTURA	
RAPPORTO DI PERMEABILITÀ	
ALTEZZA MASSIMA	
INDICE	AUTORIZZATO
Superficie fondiaria (Sf) = 594,95 mq	Sf.P. = 84,48 + 149,59 + 14,00 + 52,00 = 399,06 mq
Uf = 0,60 mq / mq = 594,95 x 0,60 = 356,97 mq	Sf.C. = 149,59 + 14,00 + 52,00 = 215,59 mq
	Sf.V. = 149,59 + 14,00 + 52,00 = 215,59 mq
Rp = 50,1%	Rp = Sf.C. / Sf.P. x 100 = 215,59 / 399,06 x 100 = 53,99%
	Rp = Sf.V. / Sf.P. x 100 = 215,59 / 399,06 x 100 = 53,99%
Rp = 25% del lato	Rp = Vp / Sf.P. x 100 = 231,39 / 399,06 x 100 = 57,97%
H = 10,50	H = 6,50 m
	6,50 m < 10,50 m

COMITENTE:	ROSSI DANIO Via Pascoli n. 18 Rovato (BS)-C.F. ROSSON51729150881	DATA:	Marzo 2019
OGGETTO:	PROGETTO PER SISTEMAZIONE CONFORFORA IMMOBILI IN ROVATO VIA PASCOLI N. 18-20 - NCT Fg 9 Map. 94 sub. 1-2-3	SCALA:	varie
TAVOLA:	ELABORATI DI RILEVIO - ESTRATTO MAPPA E PGT	ALTEZZA:	↑
Studio Alberto Riboldi	Edificio (BS) 18/9 - Via S. Caterina, 9	MAPPA:	1/1000
Studio Roberto Pizzoni	Edificio (BS) 18/9 - Via S. Caterina, 9	MAPPA:	1/1000