

- Legenda**
- nuove costruzioni
 - demolizioni
 - non oggetto di intervento

COMUNE DI ROVATO PROVINCIA DI BRESCIA
 REGOLARIZZAZIONE DI CIVILE ABITAZIONE
 SMANTIERA PER OPERE ESISTENTI GIA' REALIZZATE
 E COMMITTA NAZIONALE LOCALI INTERNI
 Via C. Bechini n. 11

COMPARAZIONE
 PLANIMETRIA PIANO TERRA E PIANO PRIMO
 SEZIONE A-A
 PROSPETTO SUDIEST

TAVOLA 4. | SCALA 1:100 | Data: settembre 2021

Geometra MARCO LEONARDO BORGONI
 STUDIO TECNICO INGEGNERICO - COLLETO BRESCIA, 5482
 VIA GIULIO IUGA / 2 - 25099 GARZANO (BS)
 C.F. 03062200976 - P.IVA 0282210097
 Tel. 030/535111 - email: studio@marco-leonardo.it
 www.marco-leonardo.it

LA COMMITTENZA

IL PROGETTISTA

Planimetria generale piano terra

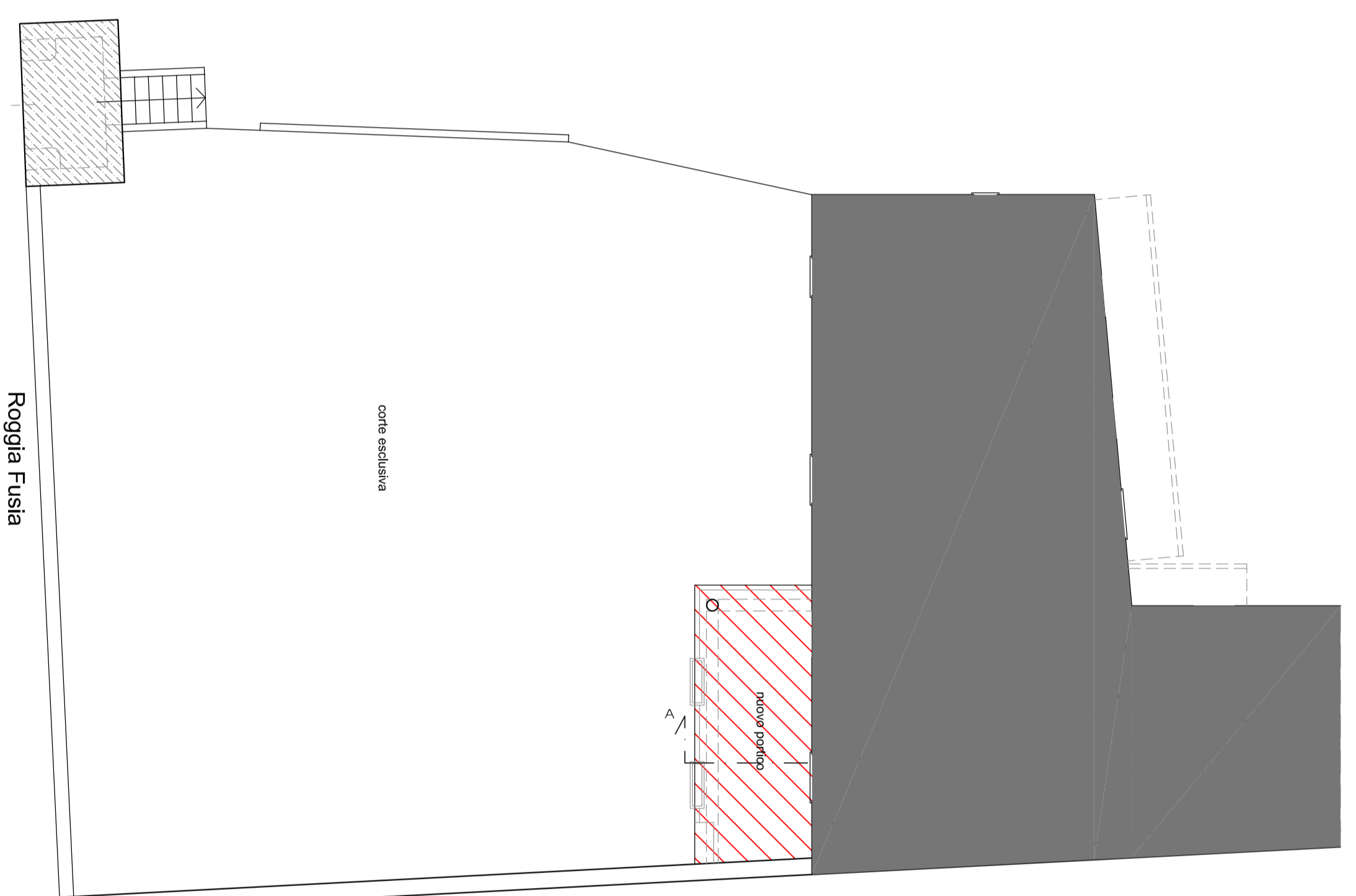

Planimetria piano primo

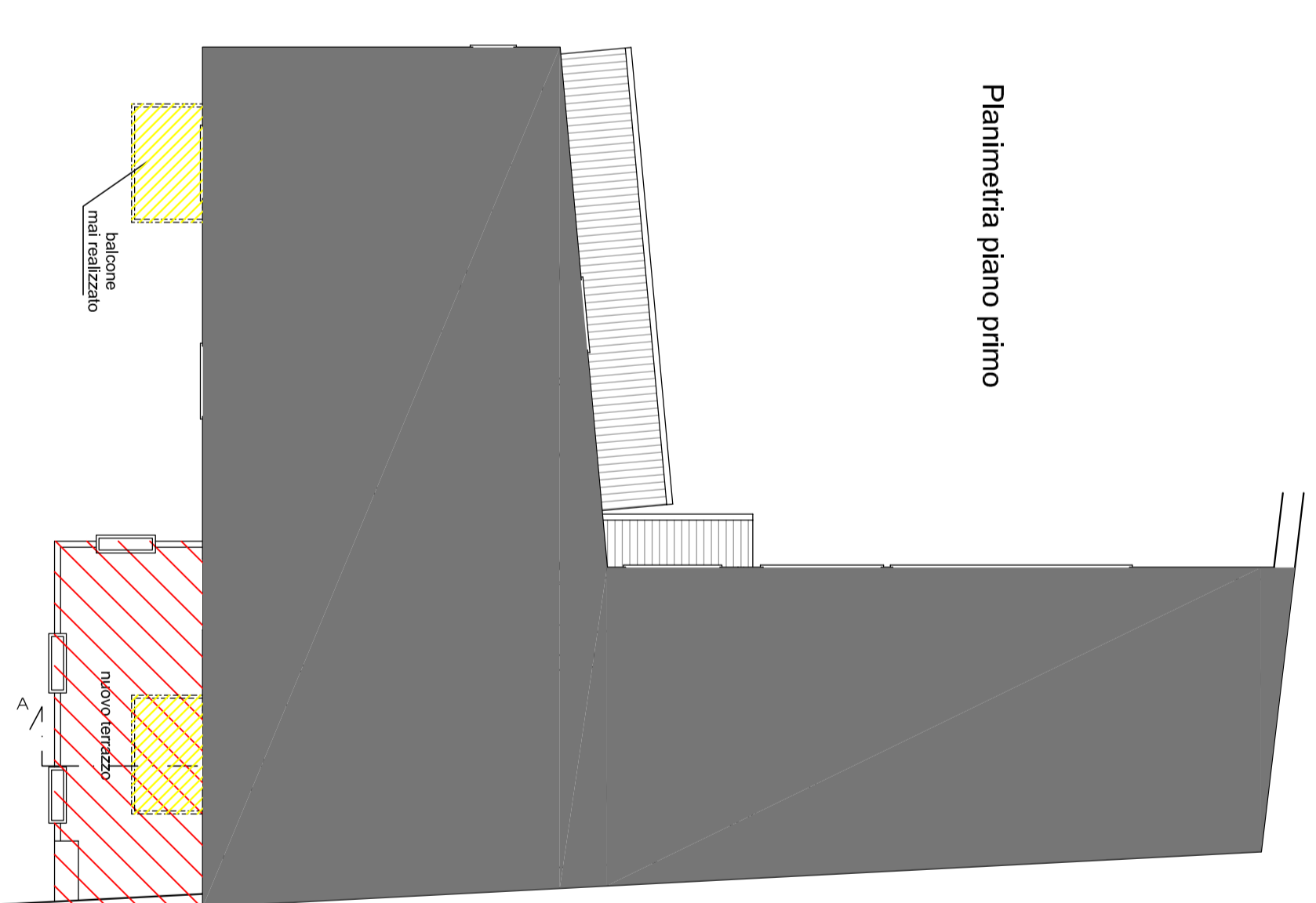

Sezione A-A

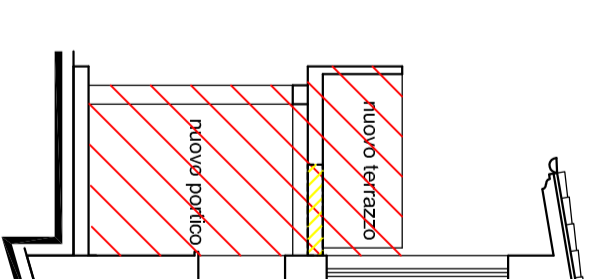

Prospetto sud-est

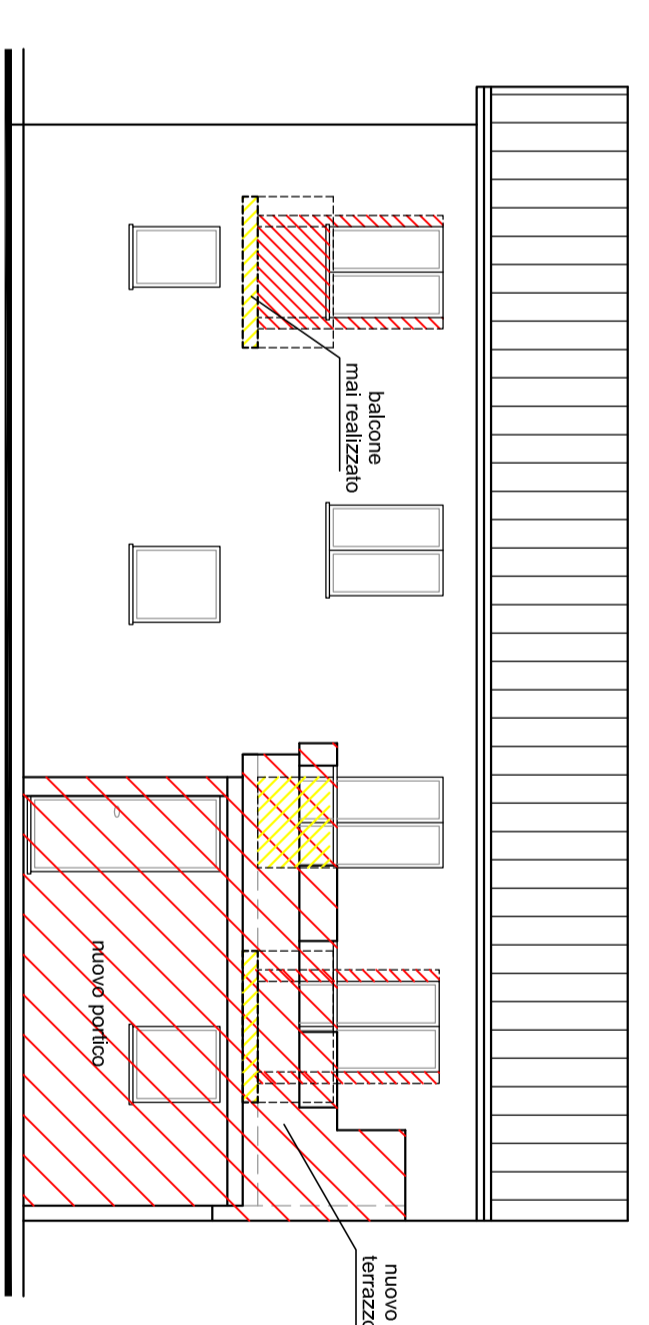

Roggia Fusa