

SEZIONE 1-1

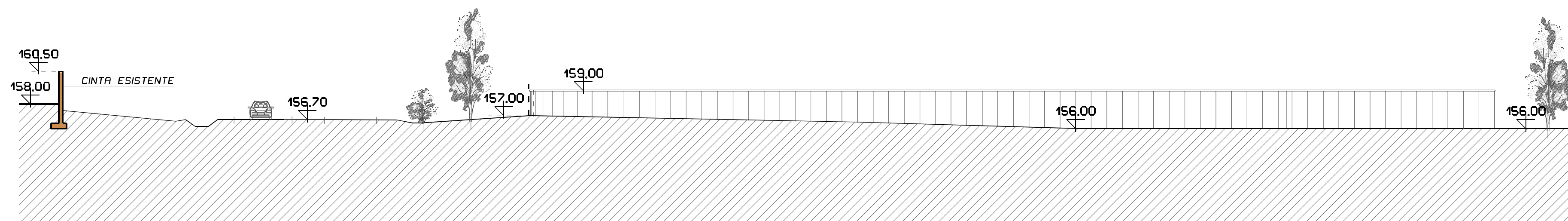

SEZIONE 2-2

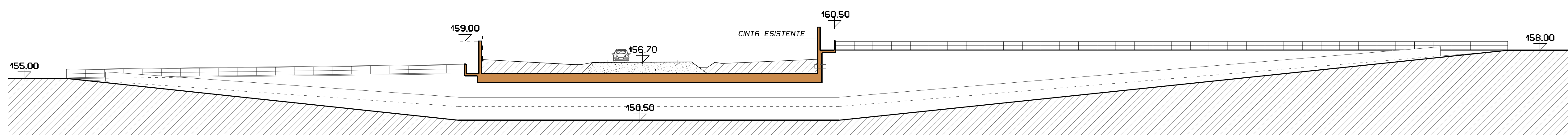

SEZIONE 3-3

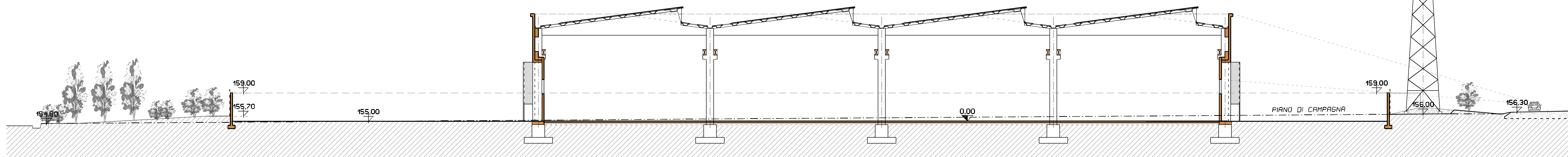

SEZIONE 4-4

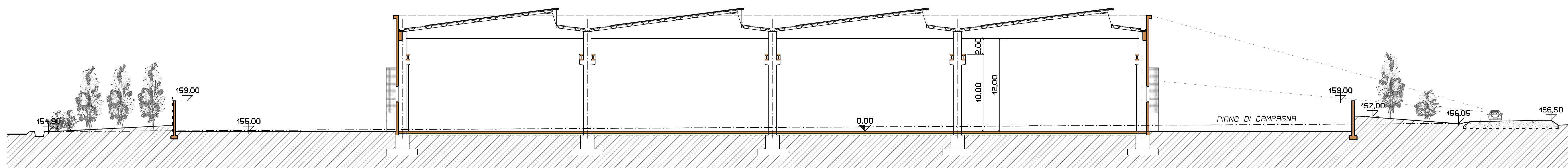

SEZIONE 5-5

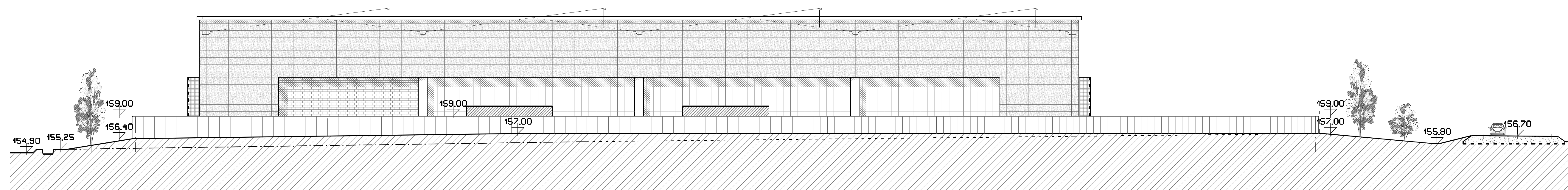

SEZIONE 6-6

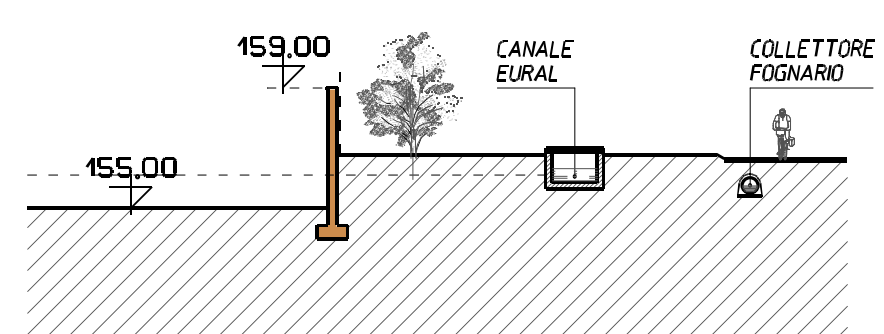

SEZIONE 7-7

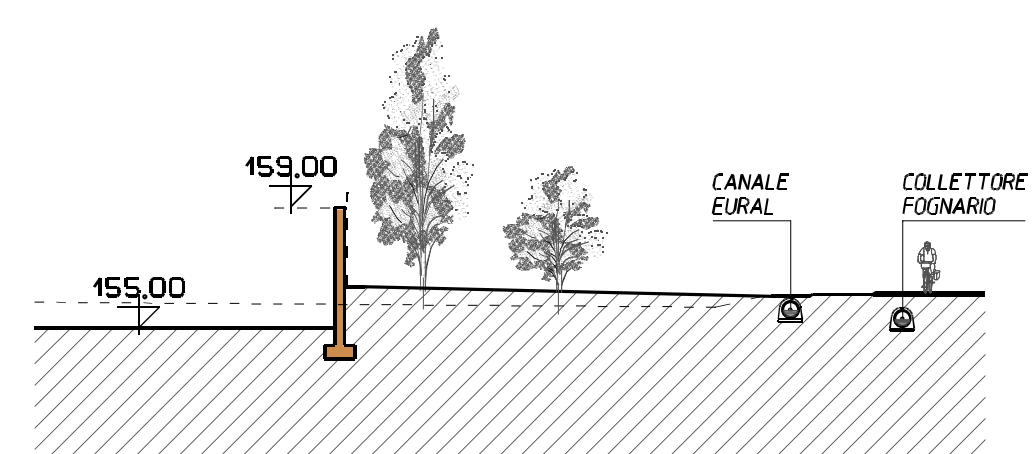

SEZIONE 8-8



PARTICOLARE TERRAPIENO: Scala 1:100

PROVINCIA DI BRESCIA

REGIONE LOMBARDIA

COMUNE DI ROVATO

S portello
U nico
A ttivita'
P roduttive

Progetto di espansione di attivita' produttiva esistente
secondo la procedura di cui al P.D.R. 7 settembre 2010 n. 160 già D.P.R. 20 ottobre 1998 n. 447/98

COMMITTENTE-PROPONENTE																																			
EURAL GNUTTI S.P.A. Stabilimento di Rovato <small>Via S. Andrea, 3 22028 Rovato (Brescia) Italia P.IVA 05566100588</small>																																			
PROGETTO																																			
Consulenza Operativa: Componente urbanistica generale e da Piano attuativo	Progetto componente edilizia	Progetto componente specialistica relativa a:																																	
ERMES BARBA - MAURO SALVADORI ARCHITETTI ASSOCIATI <small>P.zza Roma 3 - Milanova S.C. (Bs) TEL.0365 373650 FAX 0365 31059 architetti.associati@barbasalvadori.it www.barbasalvadori.it</small>	STUDIO POLI - MAURO MEDOLAGO POLI (ex) GIANFRANCO POLI <small>Viale d'Italia 4 - Brescia TEL.030 3771130</small>																																		
<table border="1" style="width: 100%; border-collapse: collapse;"> <tr> <td style="width: 33%;">ELABORATO</td> <td colspan="2" style="background-color: yellow; text-align: center;">COMPONENTE EDILIZIA</td> </tr> <tr> <td>ED_05</td> <td colspan="2">TITOLO</td> </tr> <tr> <td>SCALA</td> <td colspan="2">SEZIONI DI INQUADRAMENTO</td> </tr> <tr> <td>1:250</td> <td colspan="2"></td> </tr> <tr> <td>COMMESSA</td> <td colspan="2"></td> </tr> <tr> <td>U-164/a</td> <td colspan="2"></td> </tr> <tr> <td>FASE</td> <td>REVISIONE</td> <td>NOTE</td> </tr> <tr> <td></td> <td>Modifiche a seguito dell'esito della 1a e 2a conferenza VAS</td> <td></td> </tr> <tr> <td>DATA</td> <td colspan="2"></td> </tr> <tr> <td>Febbraio 2012</td> <td colspan="2"></td> </tr> <tr> <td colspan="3" style="font-size: small;"> A TERMINARE DELLE VIGENTI LEGGI SUI DIRITTI DI AUTORE QUESTO DISEGNO NON POTRA' ESSERE COPiato, RIPRODOTTO O COMUNICATO AD ALTRE PERSONE O AZIENDE SENZA AUTORIZZAZIONE DELLO STUDIO DI ARCHITETTURA </td> </tr> </table>			ELABORATO	COMPONENTE EDILIZIA		ED_05	TITOLO		SCALA	SEZIONI DI INQUADRAMENTO		1:250			COMMESSA			U-164/a			FASE	REVISIONE	NOTE		Modifiche a seguito dell'esito della 1a e 2a conferenza VAS		DATA			Febbraio 2012			A TERMINARE DELLE VIGENTI LEGGI SUI DIRITTI DI AUTORE QUESTO DISEGNO NON POTRA' ESSERE COPiato, RIPRODOTTO O COMUNICATO AD ALTRE PERSONE O AZIENDE SENZA AUTORIZZAZIONE DELLO STUDIO DI ARCHITETTURA		
ELABORATO	COMPONENTE EDILIZIA																																		
ED_05	TITOLO																																		
SCALA	SEZIONI DI INQUADRAMENTO																																		
1:250																																			
COMMESSA																																			
U-164/a																																			
FASE	REVISIONE	NOTE																																	
	Modifiche a seguito dell'esito della 1a e 2a conferenza VAS																																		
DATA																																			
Febbraio 2012																																			
A TERMINARE DELLE VIGENTI LEGGI SUI DIRITTI DI AUTORE QUESTO DISEGNO NON POTRA' ESSERE COPiato, RIPRODOTTO O COMUNICATO AD ALTRE PERSONE O AZIENDE SENZA AUTORIZZAZIONE DELLO STUDIO DI ARCHITETTURA																																			