

MAPPALE	PROPRIETA'	SUPERFICIE CATASTALE mq	SUPERFICIE TERRITORIALE RELATIVA mq
foglio 18 mappa 207	PORTOGGIO S.A.S. DI GIORDANI MARIA & C.	14.800,00	14.380,00
foglio 18 mappa 207	STABILE PROPRIETA' GIORDANI MARIA & C.	29.300,00	28.500,00
foglio 18 mappa 45	GIORDANI MARIA	10.340,00	10.320,00
foglio 18 mappa 291	GIORDANI MARIA	18.800,00	18.220,00
foglio 18 mappa 35	GIORDANI MARIA	100,00	100,00
foglio 18 mappa 37	GIORDANI MARIA	3.200,00	3.150,00
foglio 18 mappa 38	GIORDANI MARIA	2.120,00	2.040,00
foglio 18 mappa 104	GIORDANI MARIA	1.400,00	1.420,00
	TOTALE PROPRIETA' GIORDANI MARIA	60.860,00	59.730,00
foglio 18 mappa 315	GIUDICI SPA	600,00	600,00
foglio 18 mappa 335	GIUDICI SPA	75,00	75,00
foglio 18 mappa 35	COMUNE DI ROVATO	900,00	900,00
foglio 18 mappa 13	COMUNE DI ROVATO	80,00	80,00
foglio 18 mappa 36	COMUNE DI ROVATO	133,00	133,00
foglio 18 mappa 37	COMUNE DI ROVATO	1.340,00	1.340,00
	TOTALE PROPRIETA' COMUNE DI ROVATO	2.243,00	2.243,00
	TOTALE SUPERFICIE TERRITORIALE COMPARTO ATP 9	63.103,00	61.973,00

- LEGENDA**
- LIMITE DI COMPARTO ATP 9
 - CIGLIO SCARPATA
 - FOSSO DI PROPRIETA'
 - FOSSO ESTERNO AI MAPPALI 385 E 40 del FOGLIO 18 - sup. mq 676,46
 - FOSSO ESTERNO AI MAPPALI 385 E 40 del FOGLIO 18 - sup. mq 676,46
 - PROPRIETA' FF.SS mappale 315 NON OGGETTO D'INTERVENTO - sup. mq 625,98
 - PROPRIETA' COMUNALE mappale 13 NON OGGETTO D'INTERVENTO - sup. mq 97,00
 - PROPRIETA' COMUNALE mappale 35 OGGETTO DI COMPRAVENDITA - sup. mq 680,00
 - VERDE PUBBLICO ESISTENTE
 - STRADE ALL'INTERNO DELL'ATP - sup. mq 572,88
 - PROPRIETA' PONTOGGIO S.A.S - sup. mq 29.530,35
 - PROPRIETA' SIG.RA GIORDANI MARIA - sup. mq 40.793,70
 - PROPRIETA' GIUDICI spa - sup. mq 77,00

fosso di proprietà privata in disuso che sarà eliminato

fosso di proprietà privata con diritto d'uso al Consorzio Roggia Fusia Terzo di Rovato Oggetto di spostamento

ESTRATTO PGT

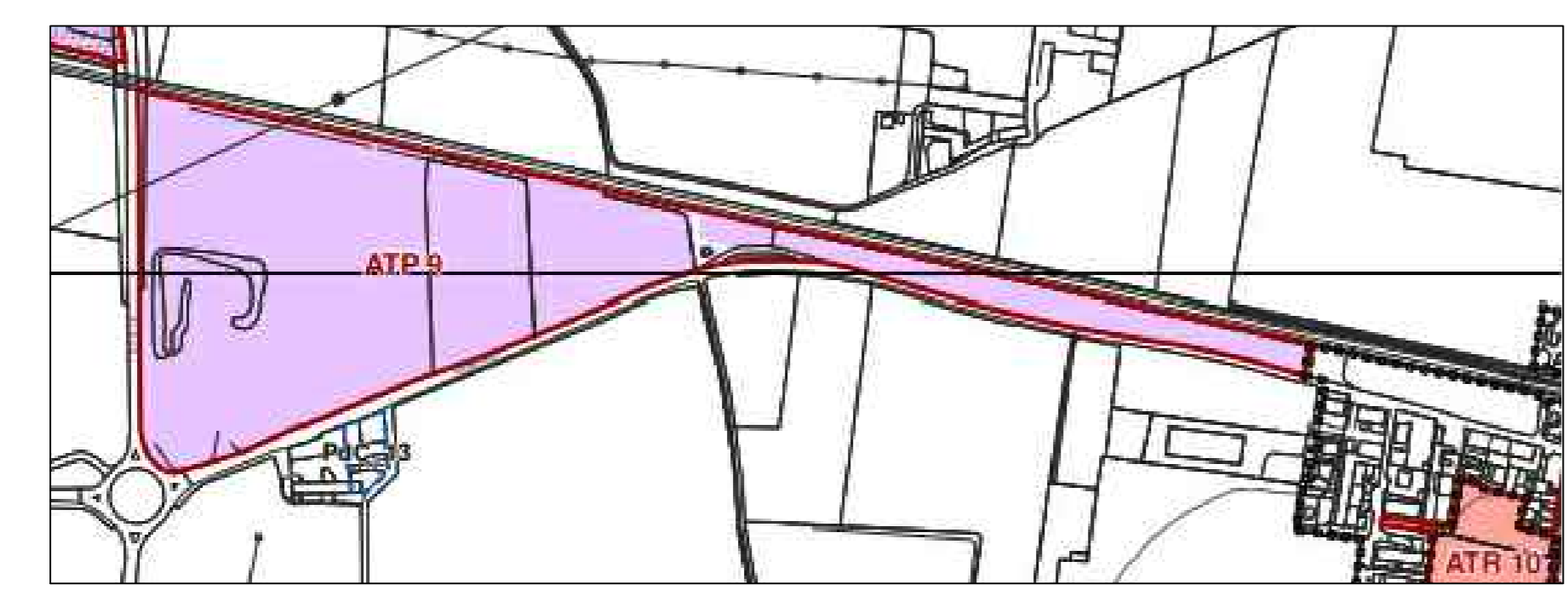

ESTRATTO MAPPA "ATP 9"

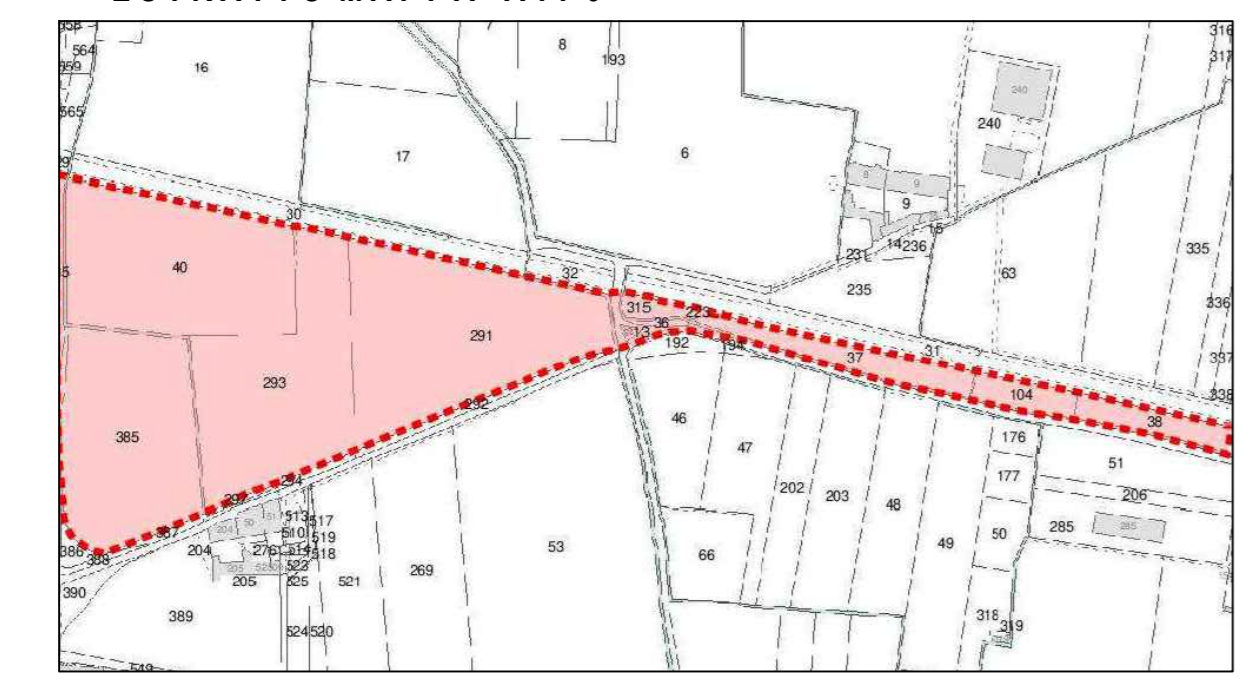

ESTRATTO AEREOFOTOGRAMMETRICO

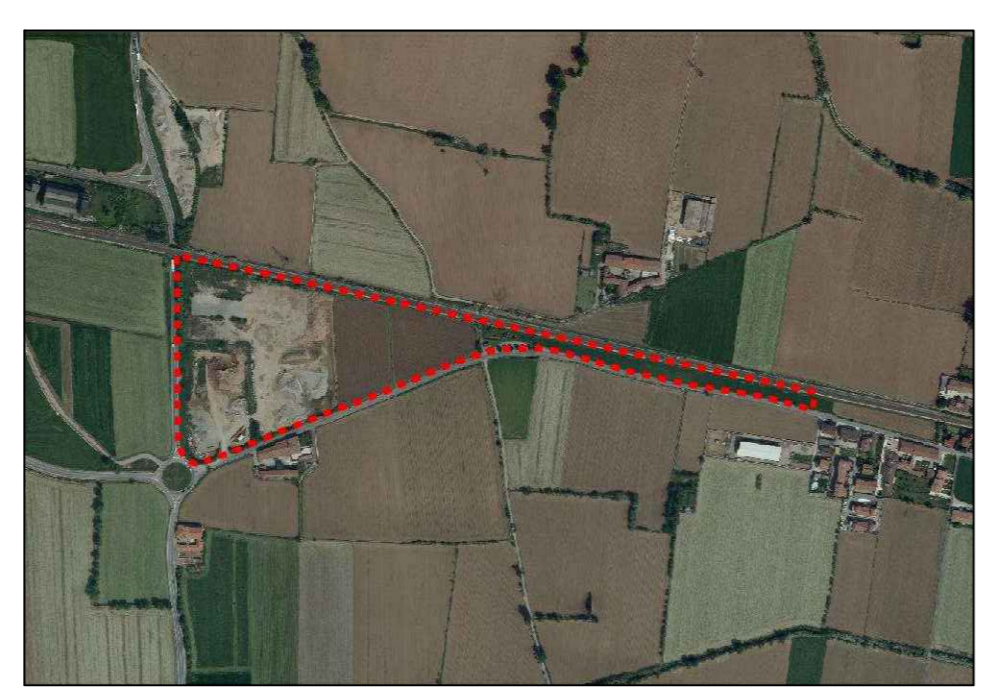

DOCUMENTAZIONE FOTOGRAFICA

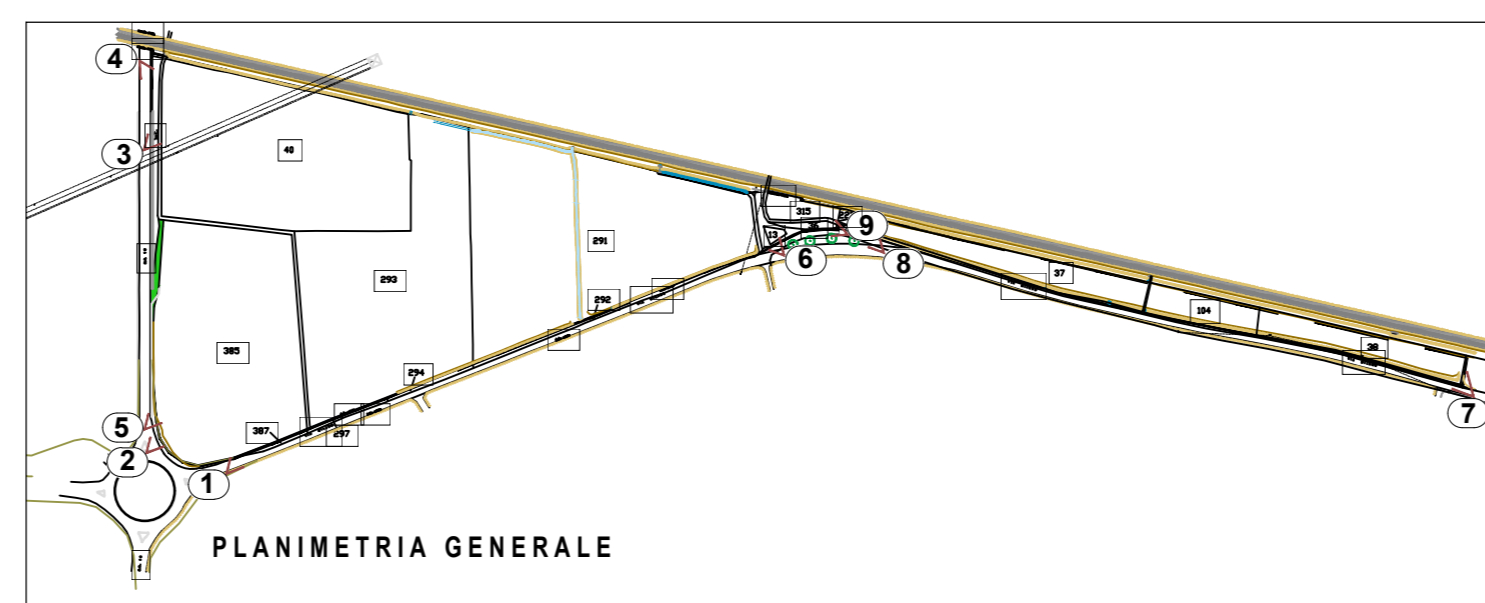

COMUNE DI ROVATO PROVINCIA DI BRESCIA	
progetto	PIANO DI LOTTIZZAZIONE DENOMINATO "ATP 9"
proprietà	Sig.ra GIORDANI MARIA, PONTOGGIO S.A.S., GIUDICI S.P.A., COMUNE DI ROVATO
committenti	GIUDICI S.P.A.
progettisti	Ing. Spatti Pietro Geom. Mara Varzeletti
data	GENNAIO 2025
aggiornamenti	
scala	1:1000
tavola	01
oggetto	PLANIMETRIA STATO DI FATTO ESTRATTI e DOCUMENTAZIONE FOTOGRAFICA
committente GIUDICI S.P.A.	<p>I progettisti Studio Tecnico Spatti Via S. Francesco n° 35, 24066 Rogno (BG) Tel. 035 967236 - Fax 035 967236 ing.spatti@gmail.com</p> <p>Studio Tecnico Geom. Mara Varzeletti Via S. Andrea, 160 - 25038 Rovato (BS) Tel. e Fax 030/72 43 659 - cell. 338 039292 varzelettimara@futurweb.info c.f. 102.904.7968 - 03040 - P.I. 010020008</p>