

# COMUNE DI ROVATO

**S**portello  
**U**nico  
**A**ttività  
**P**roductive

## Progetto di espansione di attività produttiva esistente

secondo la procedura di cui al D.P.R. 7 settembre 2010 n.160 già D.P.R. 20 ottobre 1998 n. 447/98

COMMITTENTE-PROPONENTE

**EURAL GNUTTI S.P.A.**  
Stabilimento di Rovato  
Via S. Andrea, 3  
25028 Rovato (Brescia) Italia  
P.IVA 05568100988



PROGETTO

<p><b>Consulenza Operativa:</b> Componente urbanistica generale, da Piano attuativo e paesistica</p> <p><b>ERMES BARBA - MAURO SALVADORI ARCHITETTI ASSOCIATI</b> P.zza Roma 3 - Villanuova S/C (Bs) TEL.0365 373650 FAX 0365 31059 architetti.associati@ermesalsalvadori.it www.barbasalvadori.it</p>	<p><b>Progetto componente edilizia</b></p> <p><b>STUDIO POLI - MAURO MEDOLAGO POLI</b> Geom. GIANFRANCO POLI Viale d'Italia 4 - Brescia TEL.030 3771130</p>	<p><b>Progetto componente specialistica relativa a:</b></p>
--	---	---

ELABORATO	<b>COMPONENTE URBANISTICA GENERALE</b>	
<b>URB 11i</b>	TITOLO	
SCALA <b>1:10000</b>	Estratto tavola del PGT - PdR Uso del suolo vigente e variato	
COMMESSA		
FASE	REVISIONE	NOTE
DATA <b>2 Ottobre 2012</b>		
A TERMINI DELLE VIGENTI LEGGI SUI DIRITTI DI AUTORE QUESTO DISEGNO NON POTRA' ESSERE COPIATO, RIPRODOTTO O COMUNICATO AD ALTRE PERSONE O AZIENDE SENZA AUTORIZZAZIONE DELLO STUDIO DI ARCHITETTURA		

Comparto stabilimento esistente Eural Gnutti S.p.a.  
Comparto oggetto di ampliamento stabilimento Eural Gnutti S.p.a. Progetto da SUAP ST mq 87254

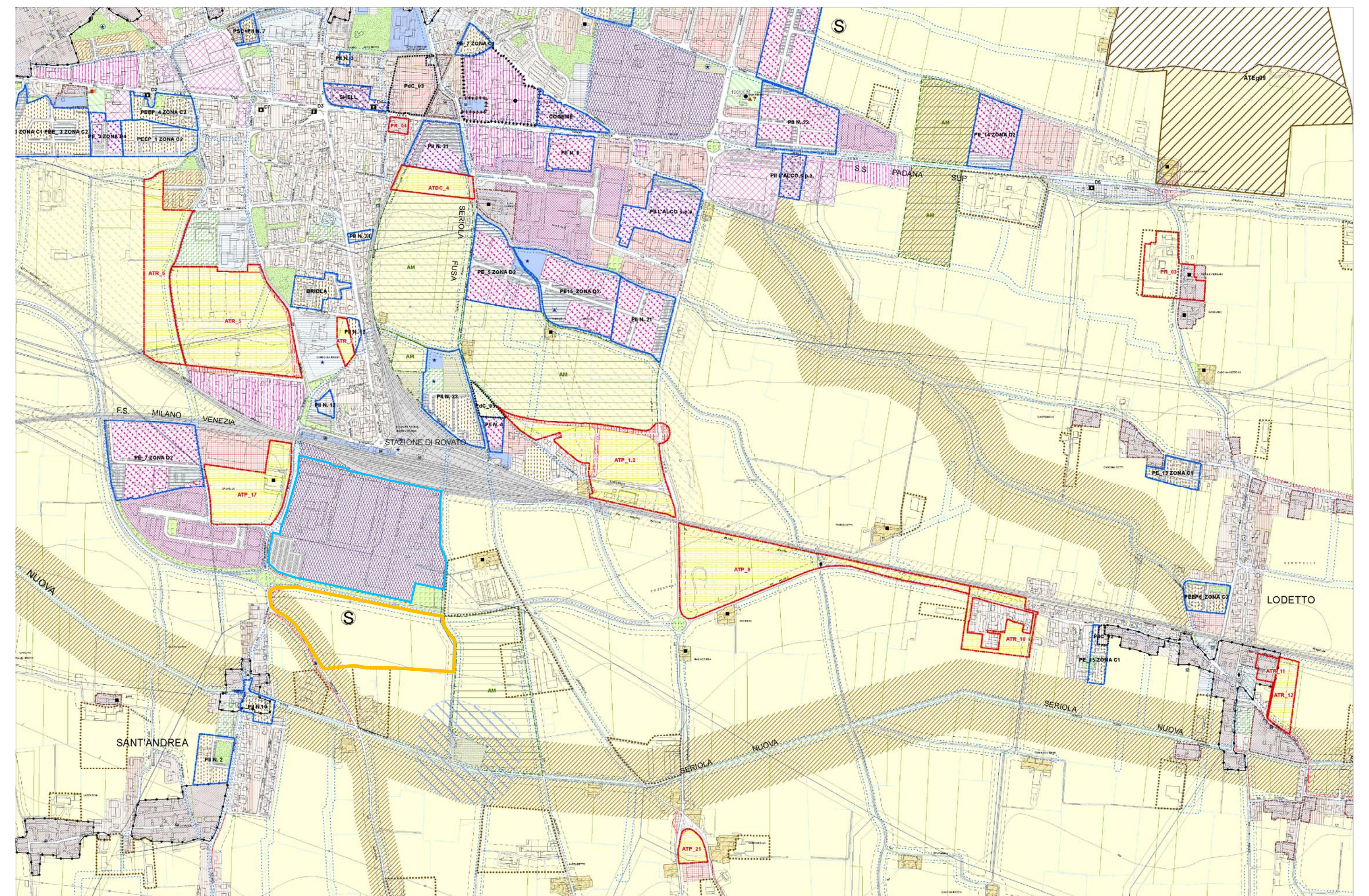

PGT vigente - Piano delle Regole\_Uso del suolo

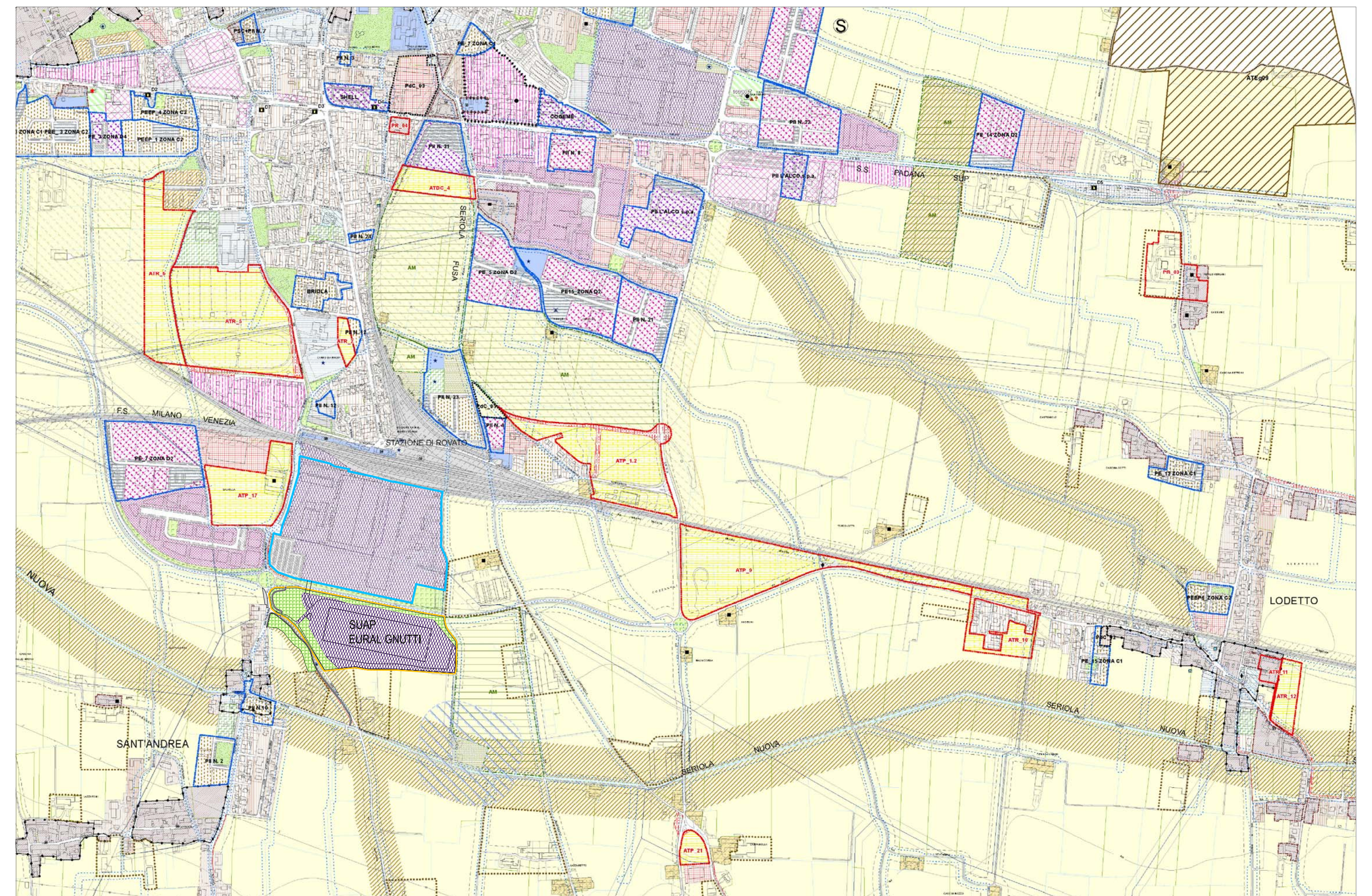

PGT variato - Piano delle Regole\_Uso del suolo